



Município de Capanema - PR

TERMO DE ABERTURA DE PASTA

CERTIFICO QUE NA DATA DE HOJE, PROCEDO A **ABERTURA** DA PASTA 05 DO
PREGÃO PRESENCIAL Nº 54/2023, NA PÁGINA 1805.

CAPANEMA, 01 DE MARÇO DE 2024.

Barbara Luiza Ilkiu
BARBARA LUIZA ILKIU
SETOR DE LICITAÇÃO

031805

**EMPRESA
VIAÇÃO IGUAÇU
LTDA**

V. Iguacu
TRANSPORTE ESCOLAR 2024

0 1806
5

LICITAÇÃO dia 23.01.2024 - 8,30 - manhã.

Se a EMPRESA for vencedor deve apresentar até 5 dias após assinatura do contrato o seguinte:

ROTA 01 – NIVALDO - LRF1356

DO ÔNIBUS:

- CRLV – DPVAT categoria aluguel
- Vistoria- DETRAN (180 dias)
- Vistoria INMETRO (180 dias)
- Apólice SEGURO
- Extrato DÉBITOS do DETRAN
- Vistoria do Município - (**Agendar-GPS**)

DO CONDUTOR: (MOTORISTA)

- Identidade
- CNH–categoria D
- Cursos
- Certidão DETRAN de Infrações PONTUAÇÃO CNH
- Certidão Criminal do Fórum
- Laudo do Cardiologista Saúde Ocupacional
- Declaração de 2 anos de Experiência

MOTORISTA sócio – Contrato Social



DETRAN- PR

CERTIFICADO DE REGISTRO E LICENCIAMENTO DE VEÍCULO - DIGITAL

CÓDIGO RENAVAM

00860511111

PLACA

LRF1356

EXERCÍCIO

2023

ANO FABRICAÇÃO

2005

ANO MODELO

2005

NÚMERO DO CRV

223567732110



Valide este QRCode com app Vio

CÓDIGO DE SEGURANÇA DO CLA

54128474748

CAT

MARCA / MODELO / VERSÃO

VW/MPOL TORINO GUV

ESPÉCIE / TIPO

PASSEIRO ONIBUS

PLACA ANTERIOR / UF

*****/**

CHASSI

9BWRP82W25R526562

COR PREDOMINANTE

BRANCA

COMBUSTÍVEL

DIESEL

Documento emitido por Renavam-WS (27578ca1) em 14/12/2023 às 18:44:32.

OBSERVAÇÕES DO VEÍCULO

ALTERAÇÃO DOC. CARROC. CSV 000263661552017

MENSAGENS SENATRAN

Você Sabia?

Na Carteira Digital de Trânsito - CDT, você tem acesso ao CRLV, à CNH e ainda ganha desconto de 40% nas infrações, além de muitos outros serviços de trânsito, sem nenhum custo!

Leia o QR Code e baixe agora.



Google Play



App Store

CATEGORIA

ALUGUEL

CAPACIDADE

,

POTÊNCIA/CILINDRADA

206CV/7095

PESO BRUTO TOTAL

16.0

MOTOR

F1A003159

CMT

26.0

EIXOS

2

LOTAÇÃO

42P

CARROCERIA

TRANSPORTE DE ESCOLARES

NOME

VIACAO IGUACU LTDA

CPF / CNPJ

06.334.035/0001-43

LOCAL

CAPANEMA PR

DATA

13/05/2023

ASSINADO DIGITALMENTE PELO DETRAN

DADOS DO SEGURO DPVAT

CAT. TARIF

*

DATA DE QUITAÇÃO

*

PAGAMENTO

COTA ÚNICA

PARCELADO

REPASSE OBRIGATÓRIO AO FUNDO NACIONAL DE SAÚDE (R\$)

*

CUSTO DO BILHETE (R\$)

*

CUSTO EFETIVO DO SEGURO (R\$)

*

REPASSE OBRIGATÓRIO AO DEPARTAMENTO NACIONAL DE TRÂNSITO (R\$)

*

VALOR DO IOF (R\$)

*

VALOR TOTAL A SER PAGO PELO SEGURADO (R\$)

*

INFORMAÇÕES DO SEGURO DPVAT

01804
B



AUTORIZAÇÃO CIRCULAÇÃO DE VEÍCULO ESCOLAR

nº 000000889752023

TERMO DE AUTORIZAÇÃO

060059/2023

DETRAN/PR

289.3.0117053-0

AUTORIZAÇÃO SEMESTRAL DESTINADA À CONDUÇÃO COLETIVA DE ESCOLARES

O Departamento Estadual de Trânsito - DETRAN/PR, no uso de suas atribuições legais, nos termos do Artigo 136 da Lei 9.503 de 23 de Setembro de 1997 e Portaria No 181/2009-DG, autoriza a condução coletiva de Escolares para o veículo de **PLACA: LRF-1356, RENAVAL: 0086.051111-1, 042 PASSAGEIROS**, no município de **Capanema/PR**.

O presente é de porte obrigatório e pode ser revogado unilateralmente se verificado que o autorizado deixou de preencher os requisitos exigidos para a exploração da atividade.

Esta autorização tem validade até **18/02/2024**.

Capanema, 22 de Agosto de 2023.

ADRIANO FURTADO
Diretor Presidente do Detran-PR

Nicolas

Certidão registrada por:

Departamento Estadual de Trânsito
78.206.513/0001-40
AV. Victor Ferreira do Amaral, 2940
Curitiba - PR

Certidão solicitada por:

VIACAO IGUACU LTDA
06.334.035/0001-43



Para validar a certidão utilize o QRcode ao lado ou acesse o link abaixo informando número da certidão e senha fornecidos.



<https://www.certidao.pr.gov.br>

nº 000000889752023

Senha: SWJ392

Original

AVAL CASCAVEL INSPECOES VEICULARES LTDA
CNPJ: 06.045.563/0001-82
R SOCIOLOGIA, 113
CEP: 85819-250 / Cascavel - PR
TEL: 33249006

001809
ASSOCIACAO PARANAENSE
DOS ORGANISMOS DE
INSPECÃO ACREDITADOS
APOIA

CERTIFICADO DE INSPEÇÃO VEICULAR ESCOLAR

NÚMERO DO CERTIFICADO: 000005214-00

VEÍCULO APROVADO

PROPRIETÁRIO VIAÇÃO IGUAÇU LTDA		CPF / CNPJ 06.334.035/0001-43
ENDEREÇO / CEP VILA CRISTO REI, S/N S/N CAPANEMA PR / 85760-000		
ESPÉCIE / TIPO PASSAGEIRO / ONIBUS		CARACTERÍSTICAS ATUAIS DO VEÍCULO (DADOS DO CRLV)
MARCA / MODELO / VERSÃO VW/POLO TORINO GVV		CARROÇARIA TRANSPORTE DE ESCOLARES
PLACA / NF LRF1356	NÚMERO DO CHASSI 9BWPR82W25R526562	CÓR BRANCA
TARA (T) 9,56	PBT (T) 16,00	COMBUSTÍVEL DIESEL
		ANO DE FABRICAÇÃO / MODELO 2005/2005
		POTÊNCIA (CV) 206
		GEOMETRIA (CC) 7.095
		LOTAÇÃO (P) 42
		RENAVAM 00860511111

FOTOS DO VEÍCULO

TRASEIRA



DIANTEIRA



PLACA



PANORAMICA



INFORMAÇÕES ADICIONAIS

O veículo acima identificado foi inspecionado nas instalações da sede da empresa emissora do documento. O veículo foi inspecionado conforme requisitos estabelecidos nas regulamentações técnicas NBR14040. Visando atender o atendimento aos preceitos de segurança veicular de legislação de trânsito. O presente documento não pressupõe qualquer garantia explícita ou implícita dada pelo organismo de inspeção, relativa aos componentes inspecionados, nem isenta o fabricante ou proprietário do veículo de suas responsabilidades quanto aos danos pessoais, materiais ou quaisquer perdas provocadas por problemas de manutenção ou operação incorreta. Ficam contidas nesse documento técnico as condições do veículo no momento da inspeção. Caso ocorra alteração ou se envolva em acidente e apresente avarias posterior a data e hora de inspeção, este perderá a validade imediatamente.

OBSERVAÇÕES

24/01/2024

ALISSON ZEFERINO DE SOUZA - 09176680908
CFT: 162353/TD

Giovane Elias Rogitski - 08189818902
Crea: 185061/D

0 1810

INTERIOR DO VEÍCULO, RETIRADA DA PARTE TRASEIRA PARA A PARTE FRONTAL



INTERIOR DO VEÍCULO, RETIRADA DA PARTE FRONTAL PARA A PARTE TRASEIRA



EIXO E PNEUS DIANTEIROS DO VEÍCULO



EIXO E PNEUS TRASEIROS DO VEÍCULO

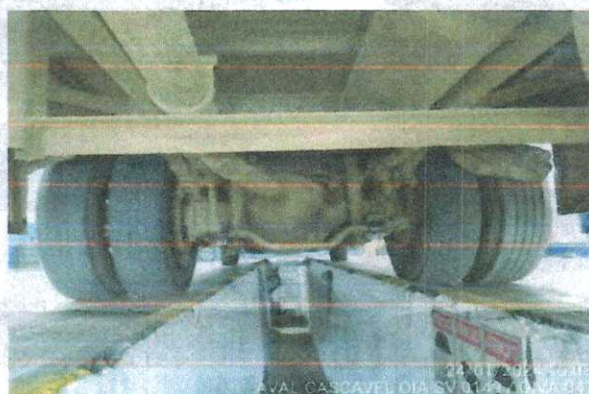

NUMERAÇÃO DO CHASSI



Giovane Elias Rogitski
Engenheiro Mecânico
CREA-PR 185061/D

TESTES DE REALIZAÇÃO OBRIGATÓRIA

08 1811

GRUPO 1	CIRCUITO DE FREIO
INFORMAÇÕES CONSTANTES NO CRLV	DISCOS, TAMBORES, PRATOS E COMPONENTES
CONFORMIDADE DAS CARACTERÍSTICAS DO VEÍCULO	GRUPO 6
GRUPO 2	ALINHAMENTO DE RODAS
PÁRA-CHOQUES	VOLANTE E COLUNA
ESPELHOS E RETROVISORES	MECANISMO, BARRAS E BRAÇOS
LIMPADOR E LAVADOR DE PÁRA-BRISAS	ARTICULAÇÕES
PÁRA-SOL	SERVODIREÇÃO HIDRAÚLICA
VELOCÍMETRO	ARMOTECEDOR DE DIREÇÃO
BUZINA	GRUPO 7
CINTOS DE SEGURANÇA	FUNCIONAMENTO DA SUSPENÇÃO
EXTINTOR DE INCÊNDIO	EIXOS
TRIÂNGULO DE SEGURANÇA	ELEMENTOS ELÁSTICOS
ESTEPE	ELEMENTOS ABSORVEDORES DE ENERGIA
TACÓGRAFO	ELEMENTOS ESTRUTURAIS
CINTO DE SEGURANÇA DA ÁRVORE DE TRANSMISSÃO	ELEMENTOS DE ARTICULAÇÃO
LACRES DA BOMBA DE SEGURANÇA	ELEMENTOS DE REGULAGEM
RODAS FORA DO LIMITE	ELEMENTOS LIMITADORES
FAROL TRASEIRO	ELEMENTOS DE FIXAÇÃO
VIDROS	ELEMENTOS COMPLEMENTARES
GRUPO 3	SUSPENSÃO PNEUMÁTICA
LANTERNAS	GRUPO 8
LUZES INTERMITENTES DE ADVERTÊNCIA	DESGASTE DA BANDA DE RODAGEM
RETROREFLECTORES	TAMANHO E TIPO DOS PNEUS
GRUPO 4	SIMETRIA DOS PNEUS E RODAS
FARÓIS PRINCIPAIS	ESTADO GERAL DOS PNEUS
FARÓIS AUXILIARES	ESTADO GERAL E FIXAÇÃO DAS RODAS OU AROS DESMONTÁVEIS
LANTERNA DE ILUMINAÇÃO DA PLACA TRASEIRA	GRUPO 9
LUZES DO PAINEL	PORTAS E TAMPAS
GRUPO 5	VIDROS E JANELAS
FREIOS DE SERVIÇO	BANCOS
FREIOS DE ESTACIONAMENTO	SISTEMA DE ALIMENTAÇÃO DE COMBUSTÍVEL
COMANDOS	SISTEMA DE EXAUSTÃO DOS GASES
SERVOFREIO	CARROÇARIA
RESERVATÓRIO DE LÍQUIDOS DE FREIOS	INSTALAÇÃO ELÉTRICA E BATERIA
RESERVATÓRIO DE AR / VÁCUO	

Giovane Elias Rogitski
 Engenheiro Mecânico
 CREA-PR 185061/D

ESSOR SEGUROS S.A. CÓD. SEGURADO 01490 CNPJ: 14.525.684/0001-50 RAMO: 0628 - Resp. Civil Transp. Rod. Passags. Municipal/Intermunicipal
Nº DA PROPOSTA: 382235 APÓLICE: 1002806236268 ENDOSSO: 0 - Apólice SUCURSAL: 1 - Rio de Janeiro ITENS: 1

VIGÊNCIA DO SEGURO: DAS 24H DE 03/02/2023 ÀS 24H DE 03/02/2024

SEGURADO - Nome: VIACAO IGUACU LTDA

Endereço: RUA RIO DE JANEIRO Nº: 1445 Complemento: TERREO

Bairro: CENTRO Cidade: Capanema UF: PR CEP: 85760000

Tipo de Pessoa: Jurídica CPF/CNPJ: 06.334.035/0001-43

ESTIPULANTE - Nome: VIACAO IGUACU LTDA CPF/CNPJ: 06.334.035/0001-43

VEÍCULO SEGURADO - Nº 1 Tipo de veículo: Ônibus Marca: VOLKSWAGEN Modelo: MPOLOTORINOGVU

Prefixo: PAS/ON Ano Fabricação: 2005 Ano Modelo: 2005 Placa: LRF1356 Chassis: 9BRP82W25R526562 Renavam: 860511111

Nº Passageiros: 42 Nº Tripulantes: 2 Utilização do Veículo: Serviço de Transporte Escolar

COBERTURAS CONTRATADAS E LIMITES MÁXIMOS INDENIZÁVEIS POR VEÍCULO (EM R\$)

Cobertura	Processo Susep	Limite Máximo Indenização	Franquias	Prêmio Líquido
Danos Corporais e/ou Materiais Causados a Passageiros	15414.901413/2013-41	2.800.000,00		1.405,56
Danos Materiais Causados a Terceiros não Transportados	15414.901413/2013-41	100.000,00		675,86
Danos Corporais Causados a Terceiros não Transportados	15414.901413/2013-41	100.000,00		251,72
Danos Morais Causados a Passageiros e a Terceiros Não Transp- LMG único	15414.901413/2013-41	40.000,00		250,32
Danos Estéticos Causados a Passageiros	15414.901413/2013-41	10.000,00		111,11
Danos Estéticos Causados a Terceiros não Transportados	15414.901413/2013-41	10.000,00		173,51
Despesas com Honorários Advocatícios- Foro Penal	15414.901413/2013-41	10.000,00		18,30
Defesa Civil	15414.901413/2013-41	Não Contratada		

As coberturas de Danos Materiais, Corporais, Morais e Estéticos não se confundem ou se comunicam. Verifique os conceitos distintos de cada uma no glossário das Condições Gerais.

SERVIÇOS CONTRATADOS

Valor do Serviço:

Valor do Serviço:

PRÊMIO DAS COBERTURAS E SERVIÇOS CONTRATADOS, TOTAIS DA APÓLICE (EM R\$)

Prêmio Líquido: 2.886,38

Adicional de Fracionamento: 0,00 I.O.F.: 213,01 Valor dos Serviços: 0,00 Total a Pagar: 3.099,39

PARCELAMENTO (EM R\$)

Parcela	Vencimento	Valor	Meio de pag.	Parcela	Vencimento	Valor	Meio de pag.
1	17/02/2023	309,93	Ficha de Compensação	7	17/08/2023	309,94	Ficha de Compensação
2	17/03/2023	309,94	Ficha de Compensação	8	18/09/2023	309,94	Ficha de Compensação
3	17/04/2023	309,94	Ficha de Compensação	9	17/10/2023	309,94	Ficha de Compensação
4	17/05/2023	309,94	Ficha de Compensação	10	17/11/2023	309,94	Ficha de Compensação
5	19/06/2023	309,94	Ficha de Compensação				
6	17/07/2023	309,94	Ficha de Compensação				

CORRETOR

FRONTEIRA-CORRETORA DE SEGUROS S/C LTDA - ME

Cód. Susep: 202050961

OBSERVAÇÕES

Leia atentamente as Condições Gerais, principalmente as exclusões. Confira os dados constantes nesta apólice e, em caso de divergências, procure imediatamente seu corretor. Quaisquer modificações ao presente seguro deverão ser feitas, através de seu Corretor, à Seguradora de forma expressa e só serão válidas após anuência desta. A Essor Seguros S.A., baseando-se nas declarações constantes da proposta e do questionário devidamente preenchido pelo segurado, que servindo de base à emissão da presente apólice ficam fazendo parte integrante desta, obriga-se a indenizar, mediante o recebimento do prêmio dentro do prazo, as coberturas contratadas nesta apólice de seguro sujeitas à aplicação de franquias de cada reclamação indenizável e até o limite máximo de indenização, conforme registrado nesta, nos termos e sob as Condições Gerais, que fazem parte integrante desta Apólice. Este seguro é por prazo determinado tendo a seguradora a faculdade de não renovar a apólice na data de vencimento, sem devolução dos prêmios pagos nos termos da apólice. As Condições Gerais deste Seguro estão disponíveis no SITE DA SEGURADORA. A aceitação do seguro estará sujeita à análise do risco. O registro deste plano na SUSEP não implica, por parte da autarquia, incentivo ou recomendação a sua comercialização. O segurado poderá consultar a situação cadastral de seu corretor de seguros no site www.susep.gov.br, por meio do número de seu registro na SUSEP, nome completo, CNPJ ou CPF. As condições contratuais/regulamento deste produto protocolizadas pela sociedade junto à Susep, poderão ser consultadas no endereço eletrônico www.susep.gov.br, de acordo com o número de processo constante da apólice/proposta. SUSEP - Superintendência de Seguros Privados - Autarquia Federal responsável pela fiscalização, normatização e controle dos mercados de seguro, previdência complementar aberta, capitalização, resseguro e corretagem de seguros. Atendimento gratuito SUSEP 0800 021 8484. Plataforma oficial para registro de reclamação dos consumidores dos mercados supervisionados: www.consumidor.gov.br. SAC 0800 521 1007.

Local: Rio de Janeiro

Data: 07/02/2023

Livonius
seguros desde 1968

Fábio H. Pinho - Diretor Executivo

Consulta Consolidada do Veículo

Informações do Veículo

Renavam:	Chassi:	Placa:	Marca/Modelo:
0086.051111-1	9BWRP82W25R526562	LRF-1356	VW/POLO TORINO GUV
Município:	Ano de Fabricação/Modelo:	Combustível:	Cor:
CAPANEMA	2005 / 2005	DIESEL	BRANCA
Categoria:	Espécie/Tipo:	Situação do Veículo:	Restrição à Venda:
ALUGUEL	PASSAGEIRO / ONIBUS	VIGENTE (EM CIRCULACAO)	NÃO HÁ

CRLV

LICENCIAMENTO ANUAL QUITADO

Exercício:	2023
Data do pagamento:	09/01/2023
Valor pago:	R\$ 90,94
Emissão do documento autorizado em:	13/05/2023
Data de postagem do documento:	
Número Registro nos Correios (envio):	

Resumo das Multas de Trânsito

Discriminação	Quantidade	Valor (R\$)
MULTAS EM PROCESSO DE RECURSO OBRIGATÓRIAS	NADA CONSTA	
MULTAS EM DIVIDA ATIVA/EXEC.JUDICIAL/SOB JUDICE	NADA CONSTA	
MULTAS OBRIGATÓRIAS	NADA CONSTA	
MULTAS EM PROCESSO DE RECURSO NÃO OBRIGATÓRIAS	NADA CONSTA	
MULTAS IMPOSTAS	NADA CONSTA	
Total		R\$ 0,00

Resumo das Autuações de Trânsito

Discriminação	Quantidade	Valor (R\$)
AUTUAÇÕES NOTIFICADAS	NADA CONSTA	
AUTUAÇÕES EM PROCESSO DE DEFESA	NADA CONSTA	
AUTUAÇÕES EM PROCESSO DE NOTIFICAÇÃO	NADA CONSTA	
Total		R\$ 0,00

Informações Adicionais

Caso o pagamento já tenha sido efetuado, informamos que o prazo para atualização dos nossos cadastros é de até 2 dias úteis a partir da data do pagamento.

Para pagamento, utilize o Guichê de Caixa ou Auto Atendimento dos bancos credenciados: Banco Cooperativo Sicredi, Banco Cooperativo do Brasil (BANCOOB), Banco Rendimento, Banco Santander ou Banco do Brasil.

Para pagamento de multas emita a Guia de Recolhimento ou procure a Ciretran ou Posto de Trânsito do seu município.

CRLV (Certificado de Registro e Licenciamento de Veículo) somente será enviado quando quitado os débitos de licenciamento e IPVA (Imposto sobre Propriedade de Veículos Automotores).

Este histórico indica apenas as ocorrências informadas de forma oficial ao Detran-PR, por autoridade administrativa ou judicial; não serve para fins judiciais e é fornecido de forma gratuita.

Em caso de dúvidas, ligue para a Central de Atendimento ao Cidadão, telefone 0800-643-7373, ou procure a Ciretran/Posto de Trânsito do seu município.

Este Extrato não vale como negativa de débitos.

Este Extrato é fornecido gratuitamente.

Consulta Consolidada do Veículo

Informações do Veículo

Renavam: 0086.051111-1	Chassi: 9BWRP82W25R526562	Placa: LRF-1356	Marca/Modelo: VW/POLO TORINO GUV
Município: CAPANEMA	Ano de Fabricação/Modelo: 2005 / 2005	Combustível: DIESEL	Cor: BRANCA
Categoria: ALUGUEL	Espécie/Tipo: PASSAGEIRO / ONIBUS	Situação do Veículo: VIGENTE (EM CIRCULACAO)	Restrição à Venda: NÃO HÁ

IPVA

Discriminação	Valor (R\$)
IPVA/2024	712,96
Total dos Débitos	712,96

Seguro Obrigatório - DPVAT

**NÃO HÁ DEBITOS DE SEGURO
OBRIGATÓRIO - DPVAT**

Licenciamento Anual

NÃO HÁ DEBITOS DE LICENCIAMENTO

CRLV

LICENCIAMENTO ANUAL QUITADO

Exercício:	2023
Data do pagamento:	09/01/2023
Valor pago:	R\$ 90,94
Emissão do documento autorizado em:	13/05/2023
Data de postagem do documento:	
Número Registro nos Correios (envio):	

Consulta Consolidada do Veículo**Resumo das Multas de Trânsito**

Discriminação	Quantidade	Valor (R\$)
MULTAS EM PROCESSO DE RECURSO OBRIGATÓRIAS	NADA CONSTA	
MULTAS EM DIVIDA ATIVA/EXEC.JUDICIAL/SOB JUDICE	NADA CONSTA	
MULTAS OBRIGATÓRIAS	NADA CONSTA	
MULTAS EM PROCESSO DE RECURSO NÃO OBRIGATÓRIAS	NADA CONSTA	
MULTAS IMPOSTAS	NADA CONSTA	
Total		R\$ 0,00

Resumo das Autuações de Trânsito

Discriminação	Quantidade	Valor (R\$)
AUTUAÇÕES NOTIFICADAS	NADA CONSTA	
AUTUAÇÕES EM PROCESSO DE DEFESA	NADA CONSTA	
AUTUAÇÕES EM PROCESSO DE NOTIFICAÇÃO	NADA CONSTA	
Total		R\$ 0,00

Consulta Consolidada do Veículo

Certificado de Segurança Veicular

Ano	Número do CSV	Discriminação
2017	26366155	MUDANCA DE CARROCERIA

Informações Adicionais

Caso o pagamento já tenha sido efetuado, informamos que o prazo para atualização dos nossos cadastros é de até 2 dias úteis a partir da data do pagamento.

Para pagamento, utilize o Guichê de Caixa ou Auto Atendimento dos bancos credenciados: Banco Cooperativo Sicredi, Banco Cooperativo do Brasil (BANCOOB), Banco Rendimento, Banco Santander ou Banco do Brasil.

Para pagamento de multas emita a Guia de Recolhimento ou procure a Ciretran ou Posto de Trânsito do seu município.

O CRLV (Certificado de Registro e Licenciamento de Veículo) somente será enviado quando quitado os débitos de licenciamento e IPVA (Imposto sobre Propriedade de Veículos Automotores).

Este histórico indica apenas as ocorrências informadas de forma oficial ao Detran-PR, por autoridade administrativa ou judicial; não serve para fins judiciais e é fornecido de forma gratuita.

Em caso de dúvidas, ligue para a Central de Atendimento ao Cidadão, telefone 0800-643-7373, ou procure a Ciretran/Posto de Trânsito do seu município.

Este Extrato não vale como negativa de débitos.

Este Extrato é fornecido gratuitamente.

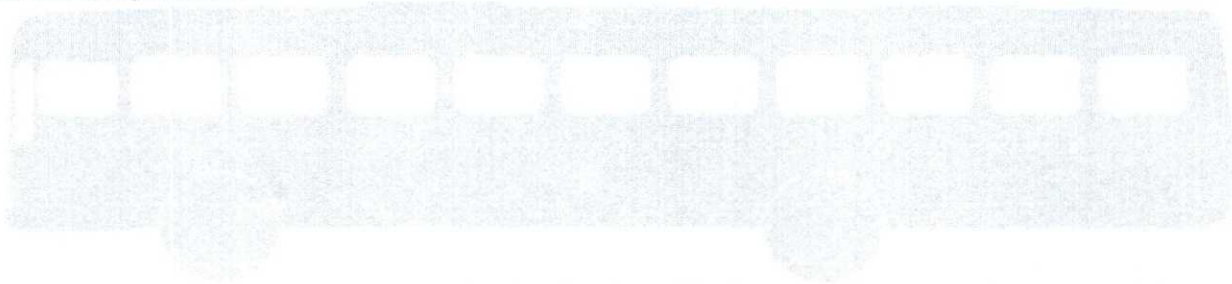

Q 1817
B

VÁLIDA EM TODO O TERRITÓRIO NACIONAL

REGISTRO GERAL: 2.169.933-0 DATA DE EXPEDIÇÃO: 07/11/2012

NOME: NIVALDO BRAUN

FILIAÇÃO: PEDRO PLIMUNDO BRAUN
BELMA MARIA BRAUN

NATURALIDADE: CAPANEMA/PR DATA DE NASCIMENTO: 02/09/1950

DOG. ORIGEM: COMARCA=CAPANEMA/PR, ALTO FARADAY
C.CAS=482, LIVRO=38, FOLHA=83

CPR: 335.113.816-81

CURITIBA/PR

ASSINATURA DO DIRETOR
LEI Nº 7.116 DE 29/08/83

NEWTON SADEU ROCHA

Prefeitura Municipal de Capanema
Certifico que este documento é cópia fiel
do original.
Capanema, 31/06/24

[Handwritten signature]

0 1818
B

REPÚBLICA FEDERATIVA DO BRASIL

SECRETARIA DE ESTADO DA SEGURANÇA PÚBLICA
INSTITUTO DE IDENTIFICAÇÃO DO PARANÁ

RG: 2.169.933-0

POLEGAR DIREITO

Walter Braun

ASSINATURA DO TITULAR

CARTEIRA DE IDENTIDADE



PR

REPUBLICA FEDERATIVA DO BRASIL
MINISTERIO DA INFRAESTRUTURA
DEPARTAMENTO NACIONAL DE TRANSITO
CARTEIRA NACIONAL DE HABILITACAO

VALIDA EM TODO O TERRITORIO NACIONAL

2110159738

NOME: **NIVALDO BRAUN**

DOC. IDENTIDADE / ORG. EMISSOR / UF: **2169933-0 SESP PR**

CPF: **335.113.819-91** DATA NASCIMENTO: **02/09/1959**

FILIAÇÃO: **PEDRO PLIMUNDO BRAUN**
SELMA MARIA BRAUN

PERMISSÃO: ACC CAT. HAB. **D**

Nº REGISTRO: **01468414187** VALIDADE: **02/09/2025** 1ª HABILITACAO: **23/11/1978**

OBSERVAÇÕES: **CETE (VAL: 31/01/2023)**

VALIDA

Nivaldo Braun
ASSINATURA DO PORTADOR

LOCAL: **CAPANEMA, PR** DATA EMISSAO: **02/09/2020**

ASSINATURA DO EMISSOR

18051749683
PR918741112

PARANÁ

PROIBIDO PLASTIFICAR

2110159738

06 1819

REPUBLICA FEDERATIVA DO BRASIL

SECRETARIA DE ESTADO DA SEGURANCA PUBLICA
INSTITUTO DE IDENTIFICACAO DO PARANA

RG: 2.169.933-0

POLEGAR DIREITO

Nivaldo Braun
ASSINATURA DO TITULAR

CARTEIRA DE IDENTIDADE

VALIDA EM TODO O TERRITORIO NACIONAL

REGISTRO GERAL: **2.169.933-0** DATA DE EXPEDICAO: **07/11/2012**

NOME: **NIVALDO BRAUN**

FILIAÇÃO: **PEDRO PLIMUNDO BRAUN**
SELMA MARIA BRAUN

NATURALIDADE: **CAPANEMA/PR** DATA DE NASCIMENTO: **02/09/1959**

DOC. ORIGEM: **COMARCA=CAPANEMA/PR, ALTO FARADAY**
C.CAS=482, LIVRO=3B, FOLHA=63

CPF: **335.113.819-91**

CURITIBA/PR

ASSINATURA DO DIRETOR

LEI Nº 7.116 DE 29/08/83

É PROIBIDO PLASTIFICAR



REPÚBLICA FEDERATIVA DO BRASIL
 MINISTÉRIO DA INFRAESTRUTURA
 DEPARTAMENTO NACIONAL DE TRÁNSITO
 CARTEIRA NACIONAL DE HABILITAÇÃO

P R

NOME: NIVALDO BRAUN

DOC. IDENTIDADE/ÓRG EMISSOR/UF: 21699330 SESF PR

CPF: 335.113.819-91 DATA NASCIMENTO: 02/09/1959

FILIAÇÃO: PEDRO FLIMUNDO BRAUN
 SELMA MARIA BRAUN

PERMISSÃO: ACC: CAT. HAB.

Nº REGISTRO: 01408414107 VALIDADE: 02/09/2025 1ª HABILITAÇÃO: 23/11/1978

OBSERVAÇÕES:

Nivaldo Braun
 ASSINATURA DO PORTADOR

LOCAL: CAPANEMA, PR DATA EMISSÃO: 02/09/2020

ASSINADO DIGITALMENTE
 DEPARTAMENTO ESTADUAL DE TRÁNSITO

18051749683
 PR918741112

PARANÁ

DENATRAN CONTRAN

VÁLIDA EM TODO O TERRITÓRIO NACIONAL
 2110159738

QR-CODE

081820



Documento assinado com certificado digital em conformidade com a Medida Provisória nº 2200-2/2001. Sua validade poderá ser confirmada por meio do programa Assinador Serpro.

As orientações para instalar o Assinador Serpro e realizar a validação do documento digital estão disponíveis em: <https://www.serpro.gov.br/assinador-digital>.

SERPRO / SENATRAN

VIAÇÃO IGUAÇU LTDA
CNPJ: 06.334.035/0001-43
16º ALTERAÇÃO DO CONTRATO SOCIAL
NIRE: 41205258895

0,1821

NIVALDO BRAUN, brasileiro, comerciante, nascido em 02/09/1959 natural de Capanema-PR, casado sob o regime de Comunhão Parcial de Bens, CPF 335.113.819-91, Cédula de Identidade RG 2.169.933-0 expedido em 07.11.2012 pela SSP/PR, residente e domiciliado na Rua Principal s/n, Marechal Lott, Capanema-PR, CEP 85760-000;

LAERCIO KENEDY ZANATTA, brasileiro, comerciante, nascido em 01/06/1968, natural de Capanema/PR, casado pelo Regime de Comunhão Universal de Bens, CPF 660.419.109-53, Cédula de Identidade com RG 5.163.048-3 expedida em 20.11.1987 pela SESP/PR, residente e domiciliado na Rua Principal Sn, Cristo Rei, Capanema/PR, CEP 85760-000;

LEONIR FRANCISCO GOSCH, brasileiro, comerciante, nascido em 06.09.1966, natural de Trindade do Sul RS, casado pelo Regime de Comunhão Parcial de Bens, CPF 650.513.860-91, Cédula de Identidade RG 1.839.150-8 expedida em 24.08.2000 pela SESP/SC, residente e domiciliado na Rua Principal Sn, Faraday, Capanema/PR, CEP 85760-000;

VALMIR LORENZI, brasileiro, comerciante, divorciado, natural de Enéas Marques/PR, nascido em 10/10/1970, CPF nº 759.941.609-97, Cédula de Identidade RG 5.710.894-0 expedida em 18.04.1989 pela SESP/PR, residente e domiciliado a Rua Santa Catarina 3244, bairro São José Operário, Capanema/PR, CEP 85760-000;

CARLOS ALEXANDRE ZANATTA, brasileiro, comerciante, solteiro, natural de Capanema/PR, nascido em 07/11/1988, CPF nº 075.171.219-10, Cédula de Identidade RG 9.920.933-0 SESP/PR, residente e domiciliado a Rua Dionísio Wons 497, bairro São Cristóvão, Capanema/PR, CEP 85760-000, únicos sócios da empresa VIAÇÃO IGUAÇU LTDA, com sede e domicílio na cidade de Capanema, sito a Rua Rio de Janeiro, 1445, centro, CEP 85.760-000, com contrato social arquivado na Junta Comercial do Paraná sob nº 41205258895 por despacho em sessão em 22/06/2004, última alteração contratual arquivada sob nº 20221303880 por despacho em sessão em 27/02/2022, inscrita no CNPJ nº 06.334.035/0001-43, resolvem assim alterar o contrato social e alterações:

CLÁUSULA PRIMEIRA: Retira-se da sociedade ADÃO DOS SANTOS, que recebe da sociedade a quantia em moeda corrente do país o valor das suas 1.000 (um mil) quotas totalmente integralizadas no valor de R\$ 1,00 (um real) cada uma, totalizando R\$ 1.000,00 (um mil reais).

CLÁUSULA SEGUNDA: Retira-se da sociedade CARLOS ALEXANDRE ZANATTA, que recebe da sociedade a quantia em moeda corrente do país, neste ato, o valor das suas 1.000 (um mil) quotas totalmente integralizadas no valor de R\$ 1,00 (um real) cada uma, totalizando R\$ 1.000,00 (um mil reais).

CLÁUSULA TERCEIRA: Retira-se da sociedade LAERCIO KENEDY ZANATTA, que recebe da sociedade a quantia em moeda corrente do país, neste ato, o valor das suas 1.000 (um mil) quotas totalmente integralizadas no valor de R\$ 1,00 (um real) cada uma, totalizando R\$ 1.000,00 (um mil reais).

CLÁUSULA QUARTA: Os sócios retirantes dão à sociedade e aos sócios remanescentes plena, geral, rasa quitação de seus haveres, nada mais tendo a reclamar ou a receber.

VIAÇÃO IGUAÇU LTDA
CNPJ: 06.334.035/0001-43
16º ALTERAÇÃO DO CONTRATO SOCIAL
NIRE: 41205258895

081822

CLAUSULA QUINTA: O capital social integralizado em moeda corrente do país neste ato de R\$ 3.000,00 (treis mil reais), divididos em 3.000 (treis mil) quotas de R\$ 1,00 (um real) cada uma, fica assim distribuído entre os sócios.

SÓCIOS	%	QUOTAS	CAPITAL R\$
LEONIR FRANCISCO GOSCH	34	1.000	1.000,00
NIVALDO BRAUN	33	1.000	1.000,00
VALMIR LORENZI	33	1.000	1.000,00
TOTAL	100	3.000	3.000,00

CLAUSULA SEXTA: A administração da sociedade caberá ao sócio **NIVALDO BRAUN, LEONIR FRANCISCO GOSCH e VALMIR LORENZI**, individualmente, com os poderes e atribuições de administrador autorizado ao uso do nome empresarial, vedado, no entanto em atividades estranhas ao interesse social ou assumir obrigações seja em favor de qualquer quotista ou de terceiros bem como onerar ou alienar bens imóveis da sociedade sem autorização do outro sócio.

CLAUSULA SÉTIMA: Os administradores declaram, sob as penas da lei, de que não estão impedidos de exercer a administração da sociedade, por lei especial ou em virtude de condenação criminal ou por se encontrar sob os efeitos dela a pena que vede, ainda que temporariamente o acesso a cargos públicos; ou por crime falimentar, de prevaricação peita ou suborno, concussão, peculato, ou contra a economia popular, contra o sistema financeiro nacional, contra normas de defesa da concorrência, contra as relações de consumo, fé pública ou a propriedade.

CLAUSULA OITAVA :

Permanecem inalteradas as demais cláusulas vigentes que não colidirem com as disposições do presente instrumento.

CAPANEMA- PR, 21 de dezembro de 2022.

Nivaldo Braun

Carlos Alexandre Zanatta

Leonir Francisco Gosch

Valmir Lorenzi

Laercio Kenedy Zanatta



031823

ASSINATURA ELETRÔNICA

Certificamos que o ato da empresa VIAÇÃO IGUAÇU LTDA consta assinado digitalmente por:

IDENTIFICAÇÃO DO(S) ASSINANTE(S)	
CPF/CNPJ	Nome
07517121910	CARLOS ALEXANDRE ZANATTA
33511381991	NIVALDO BRAUN
65051386091	LEONIR FRANCISCO GOSCH
66041910953	LAERCIO KENEDY ZANATTA
75994160997	VALMIR LORENZI



CERTIFICO O REGISTRO EM 26/12/2022 23:43 SOB N° 20228756952.
PROTOCOLO: 228756952 DE 21/12/2022.
CÓDIGO DE VERIFICAÇÃO: 12216433513. CNPJ DA SEDE: 06334035000143.
NIRE: 41205258895. COM EFEITOS DO REGISTRO EM: 21/12/2022.
VIAÇÃO IGUAÇU LTDA

LEANDRO MARCOS RAYSEL BISCAIA
SECRETÁRIO-GERAL
www.empresafacil.pr.gov.br

A validade deste documento, se impresso, fica sujeito à comprovação de sua autenticidade nos respectivos portais, informando seus respectivos códigos de verificação.

VIAÇÃO IGUAÇU LTDA
CNPJ: 06.334.035/0001-43
15º ALTERAÇÃO DO CONTRATO SOCIAL
NIRE: 41205258895

081824

NIVALDO BRAUN, brasileiro, comerciante, nascido em 02/09/1959 natural de Capanema-PR, casado sob o regime de Comunhão Parcial de Bens, CPF 335.113.819-91, Cédula de Identidade RG 2.169.933-0 expedido em 07.11.2012 pela SSP/PR, residente e domiciliado na Rua Principal s/n, Marechal Lott, Capanema-PR, CEP 85760-000;

ADÃO DOS SANTOS, brasileiro, comerciante, solteiro, nascido em 31/03/1958, natural de Tucunduva RS, CPF 679.930.529-04, Cédula de Identidade RG 3.781.169-6 expedido em 13.10.1982 pela SSP/PR, residente e domiciliado Rua Principal Sn, Cristo Rei, Capanema/PR, CEP 85760-000;

LAERCIO KENEDY ZANATTA, brasileiro, comerciante, nascido em 01/06/1968, natural de Capanema/PR, casado pelo Regime de Comunhão Universal de Bens, CPF 660.419.109-53, Cédula de Identidade com RG 5.163.048-3 expedida em 20.11.1987 pela SESP/PR, residente e domiciliado na Rua Principal Sn, Cristo Rei, Capanema/PR, CEP 85760-000;

LEONIR FRANCISCO GOSCH, brasileiro, comerciante, nascido em 06.09.1966, natural de Trindade do Sul RS, casado pelo Regime de Comunhão Parcial de Bens, CPF 650.513.860-91, Cédula de Identidade RG 1.839.150-8 expedida em 24.08.2000 pela SESP/SC, residente e domiciliado na Rua Principal Sn, Faraday, Capanema/PR, CEP 85760-000;

VALMIR LORENZI, brasileiro, comerciante, divorciado, natural de Enéas Marques/PR, nascido em 10/10/1970, CPF nº 759.941.609-97, Cédula de Identidade RG 5.710.894-0 expedida em 18.04.1989 pela SESP/PR, residente e domiciliado a Rua Santa Catarina 3244, bairro São José Operário, Capanema/PR, CEP 85760-000;

VILMAR KUSNIEWSKI, brasileiro, comerciante, nascido em 26/12/1973, natural de Planalto/PR, casado sob-regime de comunhão parcial de bens, CPF 934.269.509-44, Cédula de Identidade RG 6.064.410-1 expedição em 20.08.1990 pela SSP/PR, residente e domiciliado Rua Principal Sn, Pinheiro, Capanema/PR CEP 85.760-000; únicos sócios da empresa VIAÇÃO IGUAÇU LTDA, com sede e domicílio na cidade de Capanema, sito a Rua Rio de Janeiro, 1445, centro, CEP 85.760-000, com contrato social arquivado na Junta Comercial do Paraná sob nº 41205258895 por despacho em sessão em 22/06/2004, última alteração contratual arquivada sob nº 20183294548 por despacho em sessão em 19/07/2018, inscrita no CNPJ nº 06.334.035/0001-43, resolvem assim alterar o contrato social e alterações:

CLÁUSULA PRIMEIRA: Retira-se da sociedade ADÃO DOS SANTOS, que recebe da sociedade a quantia em moeda corrente do país o valor das suas 1.000 (um mil) quotas totalmente integralizadas no valor de R\$ 1,00 (um real) cada uma, totalizando R\$ 1.000,00 (um mil reais).

CLÁUSULA SEGUNDA: Retira-se da sociedade VILMAR KUSNIEWSKI, que recebe da sociedade a quantia em moeda corrente do país o valor das suas 1.000 (um mil) quotas totalmente integralizadas no valor de R\$ 1,00 (um real) cada uma, totalizando R\$ 1.000,00 (um mil reais).

CLÁUSULA TERCEIRA: Ingressa na sociedade CARLOS ALEXANDRE ZANATTA, brasileiro, comerciante, solteiro, natural de Capanema/PR, nascido em 07/11/1988, CPF nº 075.171.219-10, Cédula de Identidade RG 9.920.933-0 SESP/PR, residente e domiciliado a Rua Dionísio Wons 497, bairro São Cristóvão, Capanema/PR, CEP 85760-000 que integraliza em moeda corrente do país neste ato a quantia de 1.000 (um mil) quotas no valor de R\$ 1.00 (um real) cada uma, totalizando R\$ 1.000,00 (um mil reais).

VIAÇÃO IGUAÇU LTDA
CNPJ: 06.334.035/0001-43
15º ALTERAÇÃO DO CONTRATO SOCIAL
NIRE: 41205258895

081825

CLÁUSULA QUARTA: O sócio ingressante declara conhecer a situação econômica financeira da sociedade, assumindo o Ativo e Passivo da mesma forma ficando subrogado nos direitos e obrigações decorrentes do presente instrumento.

CLÁUSULA QUINTA: Os sócios retirantes dão à sociedade e aos sócios remanescentes plena, geral, rasa quitação de seus haveres bem como o sócio ingressante declara que não esta incurso em nenhum dos crimes previstos em Lei que os impeçam de exercer atividade mercantil.

CLAUSULA SEXTA: O capital social integralizado em moeda corrente do país neste ato de R\$ 5.000,00 (cinco mil reais), divididos em 5.000 (cinco mil) quotas de R\$ 1,00 (um real) cada uma, fica assim distribuído entre os sócios.

SÓCIOS	%	QUOTAS	CAPITAL R\$
CARLOS ALEXANDRE ZANATTA	20	1.000	1.000,00
LAERCIO KENEDY ZANATTA	20	1.000	1.000,00
LEONIR FRANCISCO GOSCH	20	1.000	1.000,00
NIVALDO BRAUN	20	1.000	1.000,00
VALMIR LORENZI	20	1.000	1.000,00
TOTAL	100	5.000	5.000,00

CLÁUSULA SETIMA: A administração da sociedade caberá ao sócio **NIVALDO BRAUN, CARLOS ALEXANDRE ZANATTA, LAÉRCIO KENEDY ZANATTA, LEONIR FRANCISCO GOSCH e VALMIR LORENZI**, individualmente, com os poderes e atribuições de administrador autorizado ao uso do nome empresarial, vedado, no entanto em atividades estranhas ao interesse social ou assumir obrigações seja em favor de qualquer quotista ou de terceiros bem como onerar ou alienar bens imóveis da sociedade sem autorização do outro sócio.

CLÁUSULA OITAVA: Os administradores declaram, sob as penas da lei, de que não estão impedidos de exercer a administração da sociedade, por lei especial ou em virtude de condenação criminal ou por se encontrar sob os efeitos dela a pena que vede, ainda que temporariamente o acesso a cargos públicos; ou por crime falimentar, de prevaricação peita ou suborno, concussão, peculato, ou contra a economia popular, contra o sistema financeiro nacional, contra normas de defesa da concorrência, contra as relações de consumo, fé pública ou a propriedade.

CLÁUSULA NONA: Fica eleito o foro da Comarca de Capanema-PR, para o exercício e o cumprimento dos direitos e obrigações resultantes deste contrato.

E, por estarem justos e contratados assinam o presente instrumento em uma via.

Capanema-PR, 24 de Fevereiro de 2022.

Nivaldo Braun Vilmar Kusniewski Adão Dos Santos Carlos Alexandre Zanatta
Leonir Francisco Gosch Valmir Lorenzi Laercio Kenedy Zanatta



0 1826

ASSINATURA ELETRÔNICA

Certificamos que o ato da empresa VIAÇÃO IGUAÇU LTDA consta assinado digitalmente por:

IDENTIFICAÇÃO DO(S) ASSINANTE(S)	
CPF/CNPJ	Nome
07517121910	CARLOS ALEXANDRE ZANATTA
33511381991	NIVALDO BRAUN
65051386091	LEONIR FRANCISCO GOSCH
66041910953	LAERCIO KENEDY ZANATTA
67993052904	ADAO DOS SANTOS
75994160997	VALMIR LORENZI
93426950944	VILMAR KUSNIEWSKI



CERTIFICO O REGISTRO EM 27/02/2022 19:09 SOB N° 20221303880.
PROTOCOLO: 221303880 DE 25/02/2022.
CÓDIGO DE VERIFICAÇÃO: 12202608049. CNPJ DA SEDE: 06334035000143.
NIRE: 41205258895. COM EFEITOS DO REGISTRO EM: 24/02/2022.
VIAÇÃO IGUAÇU LTDA

LEANDRO MARCOS RAYSEL BISCAIA
SECRETÁRIO-GERAL
www.empresafacil.pr.gov.br

A validade deste documento, se impresso, fica sujeito à comprovação de sua autenticidade nos respectivos portais, informando seus respectivos códigos de verificação.

VIAÇÃO IGUAÇU LTDA
CNPJ: 06.334.035/0001-43
14º ALTERAÇÃO DO CONTRATO SOCIAL
NIRE: 41205258895

VILMAR KUSNIEWSKI, brasileiro, comerciante, nascido em 26/12/1973, natural de Planalto/PR, casado sob-regime de comunhão parcial de bens, CPF 934.269.509-44, Cédula de Identidade RG 6.064.410-1 expedição em 20.08.1990 pela SSP/PR, residente e domiciliado Rua Principal Sn, Pinheiro, Capanema/PR CEP 85.760-000;

NIVALDO BRAUN, brasileiro, comerciante, nascido em 02/09/1959 natural de Capanema-PR, casado sob o regime de Comunhão Parcial de Bens, CPF 335.113.819-91, Cédula de Identidade RG 2.169.933-0 expedido em 07.11.2012 pela SSP/PR, residente e domiciliado na Rua Principal s/n, Marechal Lott, Capanema-PR, CEP 85760-000;

ADÃO DOS SANTOS, brasileiro, comerciante, solteiro, nascido em 31/03/1958, natural de Tucunduva RS, CPF 679.930.529-04, Cédula de Identidade RG 3.781.169-6 expedido em 13.10.1982 pela SSP/PR, residente e domiciliado Rua Minas Gerais, nº 211, bairro São José Operário, Capanema/PR, CEP 85760-000;

LEOZIR DOS SANTOS, brasileiro, solteiro, comerciante, natural de Santo Antônio do Sudoeste/PR, nascido em 07/11/1976, CPF 808.653.210-00 RG 14.653.226-8 expedido em 25.02.2016 pela SSP/PR, residente e domiciliado a Rua Principal sn, Alto Faraday, Capanema/Pr, CEP 85760-000;

JACSON PALMA, brasileiro, solteiro, comerciante, nascido em 15/05/1997, natural de Capanema PR, CPF 104.826.049-64, Cédula de Identidade RG 13.525.407-0 expedido em 03.05.2012 pela SESP/PR, residente e domiciliado a Rua Principal s/n, Duas Barras, Capanema/PR, CEP 85760-000;

JILVANE JAIR BAYERLE, brasileiro, comerciante, casado sob o regime de comunhão parcial de bens, natural de Capanema/PR, nascido em 11/07/1974, CPF 982.718.309-53, Cédula de Identidade RG 6518825-2 expedida em 18.04.1989 pela SSP/PR, residente e domiciliado Rua Principal Sn, Cristo Rei, Capanema/PR CEP 85760-000; únicos sócios da empresa VIAÇÃO IGUAÇU LTDA, com sede e domicilio na cidade de Capanema, sito a Rua Rio de Janeiro, 1445, centro, CEP 85.760-000, com contrato social arquivado na Junta Comercial do Paraná sob nº 41205258895 por despacho em sessão em 22/06/2004, última alteração contratual arquivada sob nº 20171664779 por despacho em sessão em 05/04/2017, inscrita no CNPJ nº 06.334.035/0001-43, resolvem assim alterar e consolidar o contrato social e alterações:

CLÁUSULA PRIMEIRA: Retira-se da sociedade JILVANE JAIR BAYERLE, que recebe da sociedade a quantia em moeda corrente do país o valor das suas 1.000 (um mil) quotas totalmente integralizadas no valor de R\$ 1,00 (um real) cada uma, totalizando R\$ 1.000,00 (e um mil reais).

CLÁUSULA SEGUNDA: Retira-se da sociedade LEOZIR DOS SANTOS, que recebe da sociedade a quantia em moeda corrente do país o valor das suas 1.000 (um mil) quotas totalmente integralizadas no valor de R\$ 1,00 (um real) cada uma, totalizando R\$ 1.000,00 (e um mil reais).

CLÁUSULA TERCEIRA: Retira-se da sociedade JACSON PALMA, que recebe da sociedade a quantia em moeda corrente do país o valor das suas 1.000 (um mil) quotas totalmente integralizadas no valor de R\$ 1,00 (um real) cada uma, totalizando R\$ 1.000,00 (e um mil reais).

CERTIFICO O REGISTRO EM 19/07/2018 10:27 SOB Nº 20183294548.
PROTOCOLO: 183294548 DE 12/07/2018. CÓDIGO DE VERIFICAÇÃO:
11802862662. NIRE: 41205258895.
VIAÇÃO IGUAÇU LTDA



Libertad Bogus
SECRETÁRIA-GERAL
CURITIBA, 19/07/2018
www.empresafacil.pr.gov.br

Alcides Santos
Leoni Pimenta Cypri de Paiva
Vilmar Kusniewski
Nivaldo Braun
Vilmar Kusniewski
Vilmar Kusniewski
Jacson Palma
Leozir dos Santos

VIAÇÃO IGUAÇU LTDA
CNPJ: 06.334.035/0001-43
14º ALTERAÇÃO DO CONTRATO SOCIAL
NIRE: 41205258895

CLAUSULA QUARTA: Ingressa na sociedade VALMIR LORENZI, brasileiro, comerciante, divorciado, natural de Enéas Marques/PR, nascido em 10/10/1970, CPF nº 759.941.609-97, Cédula de Identidade RG 5.710.894-0 expedida em 18.04.1989 pela SESP/PR, residente e domiciliado a Rua Santa Catarina 3244, bairro São José Operário, Capanema/PR, CEP 85760-000, que compra em moeda corrente do país neste ato a quantia de 1.000 (um mil) quotas no valor de R\$ 1.00 (um real) cada uma, totalizando R\$ 1.000,00 (e um mil reais).

CLÁUSULA QUINTA: Ingressa na sociedade LEONIR FRANCISCO GOSCH, brasileiro, comerciante, solteiro, nascido em 06.09.1966, natural de Trindade do Sul RS, CPF 650.513.860-91, Cédula de Identidade RG 1.839.150-8 expedida em 24.08.2000 pela SESP/SC, residente e domiciliado na Rua Principal Sn, Faraday, Capanema/PR, CEP 85760-000, que compra em moeda corrente do país neste ato a quantia de 1.000 (um mil) quotas no valor de R\$ 1.00 (um real) cada uma, totalizando R\$ 1.000,00 (e um mil reais).

CLÁUSULA SEXTA: Ingressa na sociedade LAERCIO KENEDY ZANATTA, brasileiro, comerciante, nascido em 01/06/1968, natural de Capanema/PR, casado pelo Regime de Comunhão Universal de Bens, CPF 660.419.109-53, Cédula de Identidade com RG 5.163.048-3 expedida em 20.11.1987 pela SESP/PR, residente e domiciliado na Rua Principal Sn, Cristo Rei, Capanema/PR, CEP 85760-000, que compra em moeda corrente do país neste ato a quantia de 1.000 (um mil) quotas no valor de R\$ 1.00 (um real) cada uma, totalizando R\$ 1.000,00 (e um mil reais).

CLÁUSULA SETIMA: Os sócios ingressantes declaram conhecer a situação econômica financeira da sociedade, assumindo o Ativo e Passivo da mesma forma ficando subrogado nos direitos e obrigações decorrentes do presente instrumento.

CLÁUSULA OITAVA: Os sócios retirantes dão à sociedade e aos sócios remanescentes plena, geral, rasa quitação de seus haveres bem como os sócios ingressantes declaram que não estão incurso em nenhum dos crimes previstos em Lei que os impeçam de exercer atividade mercantil.

CLAUSULA NONA: O endereço do sócio ADÃO DOS SANTOS passa para Rua Principal Sn, Cristo Rei, Capanema/PR, CPF 85760-000.

CLÁUSULA DÉCIMA: O capital social integralizado em moeda corrente do país neste ato de R\$ 6.000,00 (seis mil reais), divididos em 6.000 (seis mil) quotas de R\$ 1,00 (um real) cada uma, fica assim distribuído entre os sócios.

SÓCIOS	%	QUOTAS	CAPITAL R\$
ADÃO DOS SANTOS	16,66	1.000	1.000,00
LAERCIO KENEDY ZANATTA	16,66	1.000	1.000,00
LEONIR FRANCISCO GOSCH	16,67	1.000	1.000,00
NIVALDO BRAUN	16,67	1.000	1.000,00
VALMIR LORENZI	16,67	1.000	1.000,00
VILMAR KUSNIEWSKI	16,67	1.000	1.000,00
TOTAL	100	6.000	6.000,00

CERTIFICO O REGISTRO EM 19/07/2018 10:27 SOB Nº 20183294548.
 PROTOCOLO: 183294548 DE 12/07/2018. CÓDIGO DE VERIFICAÇÃO:
 11802862662. NIRE: 41205258895.
 VIAÇÃO IGUAÇU LTDA



Libertad Bogus
 SECRETÁRIA-GERAL
 CURITIBA, 19/07/2018
www.empresafacil.pr.gov.br

Adão dos Santos
Valmir Lorenzi
Leonir Francisco GOSCH
Nivaldo Braun
Vilmar Kusnievski
Adão dos Santos

VIAÇÃO IGUAÇU LTDA
CNPJ: 06.334.035/0001-43
14º ALTERAÇÃO DO CONTRATO SOCIAL
NIRE: 41205258895

CLÁUSULA DECIMA PRIMEIRA; Permanecem inalteradas as demais cláusulas e condições do contrato social e alterações que não colidirem com as disposições desta alteração contratual.

CLAUSULA DÉCIMA SEGUNDA: DA CONSOLIDAÇÃO DO CONTRATO: À vista da modificação ora ajustada, os sócios RESOLVEM, por este instrumento, atualizar e consolidar o contrato social, tornando assim sem efeito, a partir desta data, as cláusulas e condições no contrato primitivo e alterações que passam a ter a seguinte redação.

CONTRATO SOCIAL CONSOLIDADO

VIAÇÃO IGUAÇU LTDA
CNPJ: 06.334.035/0001-43
NIRE: 41205258895

ADÃO DOS SANTOS, brasileiro, comerciante, solteiro, nascido em 31/03/1958, natural de Tucunduva RS, CPF 679.930.529-04, Cédula de Identidade RG 3.781.169-6 expedido em 13.10.1982 pela SSP/PR, residente e domiciliado Rua Principal Sn, Cristo Rei, Capanema/PR, CEP 85760-000;

LAERCIO KENEDY ZANATTA, brasileiro, comerciante, nascido em 01/06/1968, natural de Capanema/PR, casado pelo Regime de Comunhão Universal de Bens, CPF 660.419.109-53, Cédula de Identidade com RG 5.163.048-3 expedida em 20.11.1987 pela SESP/PR, residente e domiciliado na Rua Principal Sn, Cristo Rei, Capanema/PR, CEP 85760-000;

LEONIR FRANCISCO GOSCH, brasileiro, comerciante, nascido em 06.09.1966, natural de Trindade do Sul RS, casado pelo Regime de Comunhão Parcial de Bens, CPF 650.513.860-91, Cédula de Identidade RG 1.839.150-8 expedida em 24.08.2000 pela SESP/SC, residente e domiciliado na Rua Principal Sn, Faraday, Capanema/PR, CEP 85760-000;

NIVALDO BRAUN, brasileiro, comerciante, nascido em 02/09/1959 natural de Capanema-PR, casado sob o regime de Comunhão Parcial de Bens, CPF 335.113.819-91, Cédula de Identidade RG 2.169.933-0 expedido em 07.11.2012 pela SSP/PR, residente e domiciliado na Rua Principal s/n, Marechal Lott, Capanema-PR, CEP 85760-000;

VALMIR LORENZI, brasileiro, comerciante, divorciado, natural de Enéas Marques/PR, nascido em 10/10/1970, CPF nº 759.941.609-97, Cédula de Identidade RG 5.710.894-0 expedida em 18.04.1989 pela SESP/PR, residente e domiciliado a Rua Santa Catarina 3244, bairro São José Operário, Capanema/PR, CEP 85760-000;

VILMAR KUSNIEWSKI, brasileiro, comerciante, nascido em 26/12/1973, natural de Planalto/PR, casado sob-regime de comunhão parcial de bens, CPF 934.269.509-44, Cédula de Identidade RG 6.064.410-1 expedição em 20.08.1990 pela SSP/PR, residente e domiciliado Rua Principal Sn, Pinheiro, Capanema/PR CEP 85.760-000; únicos sócios da empresa VIAÇÃO IGUAÇU LTDA, com sede e domicilio na cidade de Capanema, sito a Rua Rio de Janeiro, 1445, centro, CEP 85.760-000, com contrato social arquivado na Junta Comercial do Paraná sob nº 41205258895 por despacho em sessão em 22/06/2004 e última alteração contratual arquivada sob nº 20171664779 por despacho em sessão em 05/04/2017, CNPJ 06.334.035/0001-43, resolvem consolidar contrato social e alterações.

CERTIFICO O REGISTRO EM 19/07/2018 10:27 SOB Nº 20183294548.
PROTOCOLO: 183294548 DE 12/07/2018. CÓDIGO DE VERIFICAÇÃO:
11802862662. NIRE: 41205258895.
VIAÇÃO IGUAÇU LTDA



Libertad Bogus
SECRETÁRIA-GERAL
CURITIBA, 19/07/2018
www.empresafacil.pr.gov.br

Adão dos Santos
Valmir Lorenzi
Vilmar Kusniewski
Nivaldo Braun
Leonir Francisco Gosch
Laercio Kenedy Zanatta
Adão dos Santos
Valmir Lorenzi
Vilmar Kusniewski
Nivaldo Braun
Leonir Francisco Gosch
Laercio Kenedy Zanatta

VIAÇÃO IGUAÇU LTDA
CNPJ: 06.334.035/0001-43
14º ALTERAÇÃO DO CONTRATO SOCIAL
NIRE: 41205258895

CLÁUSULA PRIMEIRA: A sociedade tem o nome empresarial VIAÇÃO IGUAÇU LTDA.
 CLÁUSULA SEGUNDA: A sociedade tem sua sede na Rua Rio de Janeiro nº 1445, centro, Capanema/PR, CEP 85.760-000.

CLÁUSULA TERCEIRA: O ramo de atividades da sociedade é: CNAE 4924-8/00 Transporte Escolar; CNAE 4929-9/01 Transporte rodoviário coletivo de passageiros sob-regime de fretamento, municipal; CNAE 4929-9/02 Transporte rodoviário coletivo de passageiros, sob-regime de fretamento, intermunicipal, interestadual e internacional.

CLÁUSULA QUARTA: O capital social integralizado em moeda corrente do país neste ato de R\$ 6.000,00 (seis mil reais), divididos em 6.000 (seis mil) quotas de R\$ 1,00 (um real) cada uma, fica assim distribuído entre os sócios.

SÓCIOS	%	QUOTAS	CAPITAL R\$
ADÃO DOS SANTOS	16,66	1.000	1.000,00
LAERCIO KENEDY ZANATTA	16,66	1.000	1.000,00
LEONIR FRANCISCO GOSCH	16,67	1.000	1.000,00
NIVALDO BRAUN	16,67	1.000	1.000,00
VALMIR LORENZI	16,67	1.000	1.000,00
VILMAR KUSNIEWSKI	16,67	1.000	1.000,00
TOTAL	100	6.000	6.000,00

CLÁUSULA QUINTA: A sociedade iniciou suas atividades em 01/11/2004 e seu prazo de duração é indeterminado.

CLÁUSULA SEXTA: As quotas são indivisíveis e não poderão ser cedidas ou transferidas a terceiros sem o consentimento dos outros sócios, a quem fica assegurada, em igualdade de condições e preço direito de preferência para a sua aquisição se postas à venda, formalizando, se realizada a cessão delas, a alteração contratual pertinente.

CLÁUSULA SÉTIMA: A responsabilidade de cada sócio é restrita ao valor de suas quotas, mas todos respondem solidariamente pela integralização do capital social.

CLÁUSULA OITAVA: A administração da sociedade caberá ao sócio **NIVALDO BRAUN VILMAR KUSNIEWSKI, ADÃO DOS SANTOS, LAÉRCIO KENEDY ZANATTA, LEONIR FRANCISCO GOSCH e VALMIR LORENZI**, individualmente, com os poderes e atribuições de administrador autorizado ao uso do nome empresarial, vedado, no entanto em atividades estranhas ao interesse social ou assumir obrigações seja em favor de qualquer quotista ou de terceiros bem como onerar ou alienar bens imóveis da sociedade sem autorização do outro sócio.

CLÁUSULA NONA: Os administradores declaram, sob as penas da lei, de que não estão impedidos de exercer a administração da sociedade, por lei especial ou em virtude de condenação criminal ou por se encontrar sob os efeitos dela a pena que vede, ainda que temporariamente o acesso a cargos públicos; ou por crime falimentar, de prevaricação peita ou suborno, concussão, peculato, ou contra a economia popular, contra o sistema financeiro nacional, contra normas de defesa da concorrência, contra as relações de consumo, fé pública ou a propriedade.

CERTIFICO O REGISTRO EM 19/07/2018 10:27 SOB Nº 20183294548.
 PROTOCOLO: 183294548 DE 12/07/2018. CÓDIGO DE VERIFICAÇÃO:
 11802862662. NIRE: 41205258895.
 VIAÇÃO IGUAÇU LTDA



Libertad Bogus
 SECRETÁRIA-GERAL
 CURITIBA, 19/07/2018
 www.empresafacil.pr.gov.br

VIAÇÃO IGUAÇU LTDA
CNPJ: 06.334.035/0001-43
14º ALTERAÇÃO DO CONTRATO SOCIAL
NIRE: 41205258895

CLAÚSULA DÉCIMA: Ao término de cada exercício social, em 31 de dezembro, o administrador prestará contas justificadas de sua administração, procedendo à elaboração do inventário, do balanço patrimonial e do balanço de resultado econômico, cabendo aos sócios, na proporção de suas quotas, os lucros ou perdas apurados.

CLAÚSULA DÉCIMA PRIMEIRA: Nos quatro meses seguintes ao término do exercício social, os sócios deliberarão sobre as contas designarão administrador quando for o caso.

CLAÚSULA DÉCIMA SEGUNDA: A sociedade poderá a qualquer tempo, abrir ou fechar filial ou outra dependência, mediante alteração contratual assinada por todos os sócios.

CLAÚSULA DÉCIMA TERCEIRA: Os sócios poderão de comum acordo, fixar uma retirada mensal, a título de "pró-labore", observadas as disposições regulamentares pertinentes.

CLAÚSULA DÉCIMA QUARTA: Falecendo ou interditado qualquer sócio, a sociedade continuará suas atividades com os herdeiros, sucessores e o incapaz. Não sendo possível ou inexistindo interesse destes ou do sócio remanescente, o valor de seus haveres será apurado e liquidado com base na situação patrimonial da sociedade, à data da resolução, verificada em balanço especialmente levantado.

PARÁGRAFO ÚNICO: O mesmo procedimento será adotado em outros casos que a sociedade se resolva em relação a seus sócios.

CLAÚSULA DÉCIMA QUINTA: Fica eleito o foro da Comarca de Capanema-PR, para o exercício e o cumprimento dos direitos e obrigações resultantes deste contrato.

E, por estarem justos e contratados assinam o presente instrumento em uma via.

Capanema-PR, 11 de junho de 2018.

Nivaldo Braun
 Nivaldo Braun

Tab. Notas
Capanema - PR

Vilmar Kusniewski
 Vilmar Kusniewski

Tab. Notas
Capanema

Adão dos Santos
 Adão dos Santos.

Tab. Notas
Capanema - PR

Jacson Palma
 Jacson Palma

Tabelionato de Notas
Capanema - PR

Tab. Notas
Capanema - PR

Leonir Francisco Gosch
 Leonir Francisco Gosch

Tab. Notas
Capanema - PR

Valmir Lorenzi
 Valmir Lorenzi

Tab. Notas
Capanema - PR

Laercio Kenedy Zanatta
 Laercio Kenedy Zanatta

Jilvane Jair Bayerle
 Jilvane Jair Bayerle

Tab. Notas
Capanema - PR

Tab. Notas
Capanema - PR

Leozir dos Santos
 Leozir dos Santos



CERTIFICO O REGISTRO EM 19/07/2018 10:27 SOB Nº 20183294548.
 PROTOCOLO: 183294548 DE 12/07/2018. CÓDIGO DE VERIFICAÇÃO:
 11802862662. NIRE: 41205258895.
 VIAÇÃO IGUAÇU LTDA

Libertad Bogus
 SECRETÁRIA-GERAL
 CURITIBA, 19/07/2018
 www.empresafacil.pr.gov.br

TABELIONATO DE NOTAS - CAPANEMA - PR (46)3552.3710

Selo Digital: dAkciA.VJfTe.caaW- Controle: MOJRM.aw8zu
 Consulte esse selo em <http://wfunarpen.com.br>

Reconheço por VERDADEIRA as assinaturas indicadas de
 NIVALDO BRALN, VILMAR KUSNIEWSKI, ADÃO DOS
 SANTOS, LEONIR FRANCISCO GOSCH, VALMIR LORENZI,
 LAERCIO KENEDY ZANATTA e JILVANE JAIR BAYERLE. Dou
 fé Capanema-PR, 20 de junho de 2018

Em Teste _____ da Verdade.

Patricia Francieli Weille - Escrevente

**TABELIONATO DE NOTAS - CAPANEMA - PR (46)3552.3710**

Selo Digital: OAkvm.rhJoR.c3cwi- Controle: jyjpc.OqaLG
 Consulte esse selo em <http://wfunarpen.com.br>

Reconheço por VERDADEIRA a assinatura indicada de JACSON
 PALMA. Dou fé Capanema-PR, 26 de junho de 2018.

Em Teste _____ da Verdade.

Daniela Ribeiro do Carmo - Escrevente

**TABELIONATO DE NOTAS - CAPANEMA - PR (46)3552.3710**

Selo Digital: HAkyA qRomv.aKObj- Controle: l7bLL.3ekHV
 Consulte esse selo em <http://wfunarpen.com.br>

Reconheço por VERDADEIRA a assinatura indicada de LEOZIR
 DOS SANTOS. Dou fé Capanema-PR, 27 de junho de 2018

Em Teste _____ da Verdade.

Daniela Ribeiro do Carmo - Escrevente



CERTIFICO O REGISTRO EM 19/07/2018 10:27 SOB N° 20183294548.
 PROTOCOLO: 183294548 DE 12/07/2018. CÓDIGO DE VERIFICAÇÃO:
 11802862662. NIRE: 41205258895.
 VIAÇÃO IGUAÇU LTDA

Libertad Bogus
 SECRETÁRIA-GERAL
 CURITIBA, 19/07/2018
www.empresafacil.pr.gov.br

Certificado

Certificamos que,

Nº 13188443

NIVALDO BRAUN

Renach 1468414187

Categoria D

participou do Curso TRANSPORTE ESCOLAR - RECICLAGEM realizado na cidade de
PLANALTO no período de 03/02/2023 à 04/02/2023, com carga horária total de
16 horas, com validade até 8 de Fevereiro de 2028.

PLANALTO, 8 de Fevereiro de 2023

TRANSITO FÁCIL

PORTARIA DE CREDENCIAMENTO: 411

PROCESSO: 92.299918-6

Trânsito fácil
Marcelo Vieira de Mello
Coordenador Geral



DENATRAN

Prefeitura Municipal de Capanema
Certifico que este documento é cópia fiel
do original.
Capanema

31/01/24
João Luiz

09.1833

Certificado

<i>Disciplina</i>	<i>Carga Horária</i>	<i>Instrutor</i>
PRIMEIROS SOCORROS	3	LEANDRO BECKER
RELACIONAMENTO INTERPESSOAL	5	LEANDRO BECKER
LEGISLACAO	3	LEANDRO BECKER
DIRECAO DEFENSIVA	5	LEANDRO BECKER

Carga horária total 16
Aproveitamento 100%

00831

DECLARAÇÃO POR TEMPO DE SERVIÇOS

A empresa **VIAÇÃO IGUAÇU LTDA**, com endereço na Rua Rio De Janeiro 1442, centro, nesta cidade, devidamente inscrita no CNPJ 06.334.035/0001-43, através do seu gerente administrador abaixo assinado DECLARA para o fim especial de comprovação de experiência profissional que o **Sr. Nivaldo Braun** portador da CNH 01468414187 categoria AD, Carteira de Identidade nº 2.169.933, CPF nº 335.113.819-91, exerce atividade profissional de **MOTORISTA DE ÔNIBUS ESCOLAR** nesta empresa no município de Capanema-PR com o tempo de serviço até esta data, **de 21 anos**.

Capanema-Pr, 17 de janeiro de 2024

Nivaldo Braun
VIAÇÃO IGUAÇU LTDA

Consulta Consolidada do Condutor**Dados Condutor**

Nome:	Nº Reg. CNH:	Categ:	Validade CNH:
NIVALDO BRAUN	1468414187	D	02/09/2025
Situação CNH:			Data 1ª Habilit.:
NORMAL			23/11/1978
Val. Toxicológico:			
25/12/2025			

Informações Adicionais

Os pré-requisitos para se ter acesso ao Curso Preventivo de Reciclagem são:

- ✓ Possuir entre 30 e 39 pontos acumulados no seu prontuário, ao longo de 12 meses;
- ✓ Possuir EAR em sua CNH.

- ✓ Os pontos que geraram a admissibilidade de realização do Curso Preventivo de Reciclagem não ficarão computados no prontuário do condutor para fins de contagem de 40 pontos até a conclusão do curso, que deverá ocorrer em até 90 dias da data do agendamento.

De acordo com o inciso I do artigo 261 do Código de Trânsito Brasileiro, a suspensão do direito de dirigir ocorre quando o condutor infrator atinge no período de 12 meses, a seguinte contagem de pontos:

- 20 PONTOS - caso tenha 2 ou mais infrações gravíssimas;
- 30 PONTOS - caso tenha apenas 1 infração gravíssima;
- 40 PONTOS - caso NÃO tenha nenhuma infração gravíssima.

* Motoristas que exercem atividade remunerada:

- 40 PONTOS - independente da gravidade das infrações cometidas.

- ✓ De acordo com o inciso II do artigo 261 do Código de Trânsito Brasileiro, a suspensão do direito de dirigir pode ocorrer por transgressão em infração específica, nos termos desse Código.

- ✓ De acordo com o Art.267 do Código de Trânsito Brasileiro, deverá ser imposta a penalidade de advertência por escrito à infração de natureza LEVE ou MÉDIA, passível de ser punida com multa, caso o infrator NÃO tenha cometido nenhuma outra infração nos últimos 12 (doze) meses.

- ✓ ATENÇÃO: Os dados exibidos refletem a posição em 27/01/2024 09:49

- ✓ Em caso de dúvidas, ligue para a Central de Atendimento ao Cidadão, telefone 0800-643-7373, ou procure a Ciretran/Posto de Trânsito do seu município.

- ✓ Este extrato é fornecido gratuitamente.

- ✓ Este extrato só terá validade como documento em sua versão impressa (formato .PDF).

Consulta Consolidada do Condutor**Dados Condutor**

Nome:	Nº Reg. CNH:	Categ:	Validade CNH:
NIVALDO BRAUN	1468414187	D	02/09/2025
Situação CNH:			Data 1ª Habilit.:
NORMAL			23/11/1978
Val. Toxicológico:			
25/12/2025			

Histórico de Pontuações

Descrição Infração	Data / Hora Infração		
ART 218, I DO CTB TRANSITAR VELOC SUP MAX PERMITIDA EM ATE 20%	24/12/2021 08:35		
Órgão Autuador:	Auto-Infração:	Placa:	Pontos:
	000300-S027037619	LKQ4896	4
Natureza:	Resp. da Infração:	Apres. do Condutor:	
Média	CONDUTOR	NÃO	
Local da Infração:	Município da Infração:		
BR467 KM 77,05/TOLEDO			
ART 218, II DO CTB TRANSITAR VELOC SUP MAX PERMITIDA EM MAIS DE 20% ATE 50%	29/09/2018 09:41		
Órgão Autuador:	Auto-Infração:	Placa:	Pontos:
	000300-S010859729	LKQ4896	5
Natureza:	Resp. da Infração:	Apres. do Condutor:	
Grave	CONDUTOR	NÃO	
Local da Infração:	Município da Infração:		
BR163 KM 122,8/CAPITAO LEONIDAS MARQUES			
ART 218, I DO CTB TRANSITAR VELOC SUP MAX PERMITIDA EM ATE 20%	29/12/2012 06:51		
Órgão Autuador:	Auto-Infração:	Placa:	Pontos:
	276950-W000084905	MGB1844	4
Natureza:	Resp. da Infração:	Apres. do Condutor:	
Média	CONDUTOR	NÃO	
Local da Infração:	Município da Infração:		
AV. DAMBROS E PIVA 1088 SENTI/MARMELEIRO			

ART 218, II DO CTB TRANSITAR VELOC SUP MAX PERMITIDA EM MAIS DE 20% ATE 50%

03/07/2010 11:33

Órgão Autuador:	Auto-Infração:	Placa:	Pontos:
	116200-X000150048	AJF7000	5
Natureza:	Resp. da Infração:	Apres. do Condutor:	
Grave	CONDUTOR	NÃO	
Local da Infração:	Município da Infração:		
Rodovia: PR163 KM: 190/SANTA TEREZA DO OESTE			

ART 208 DO CTB AVANCAR O SINAL VERMELHO DO SEMAFORO OU DE PARADA

16/01/2010 06:00

Órgão Autuador:	Auto-Infração:	Placa:	Pontos:
	280890-8759075363	AJF7000	7
Natureza:	Resp. da Infração:	Apres. do Condutor:	
Gravíssima	CONDUTOR	NÃO	
Local da Infração:	Município da Infração:		
AV CENTEN RIO S/N, ESQUINA R			

Curso Preventivo de Reciclagem

Condutor não apresenta os requisitos necessários para abertura de processo de Reciclagem Preventiva.

Infrações Ocorridas nos últimos 12 Meses

 NADA CONSTA.

Advertências

 NADA CONSTA.

Suspensões

 NADA CONSTA.

Cassações

 NADA CONSTA.

Recursos de Suspensões / Cassações**NADA CONSTA.****Informações Adicionais**

Os pré-requisitos para se ter acesso ao Curso Preventivo de Reciclagem são:

- ✓ *• Possuir entre 30 e 39 pontos acumulados no seu prontuário, ao longo de 12 meses;*
- Possuir EAR em sua CNH.*

- ✓ *Os pontos que geraram a admissibilidade de realização do Curso Preventivo de Reciclagem não ficarão computados no prontuário do condutor para fins de contagem de 40 pontos até a conclusão do curso, que deverá ocorrer em até 90 dias da data do agendamento.*

De acordo com o inciso I do artigo 261 do Código de Trânsito Brasileiro, a suspensão do direito de dirigir ocorre quando o condutor infrator atinge no período de 12 meses, a seguinte contagem de pontos:

- 20 PONTOS - caso tenha 2 ou mais infrações gravíssimas;*
- 30 PONTOS - caso tenha apenas 1 infração gravíssima;*
- 40 PONTOS - caso NÃO tenha nenhuma infração gravíssima.*

* Motoristas que exercem atividade remunerada:

- 40 PONTOS - independente da gravidade das infrações cometidas.*

- ✓ *De acordo com o inciso II do artigo 261 do Código de Trânsito Brasileiro, a suspensão do direito de dirigir pode ocorrer por transgressão em infração específica, nos termos desse Código.*

- ✓ *De acordo com o Art.267 do Código de Trânsito Brasileiro, deverá ser imposta a penalidade de advertência por escrito à infração de natureza LEVE ou MÉDIA, passível de ser punida com multa, caso o infrator NÃO tenha cometido nenhuma outra infração nos últimos 12 (doze) meses.*

- ✓ **ATENÇÃO:** Os dados exibidos refletem a posição em 27/01/2024 09:48

- ✓ Em caso de dúvidas, ligue para a Central de Atendimento ao Cidadão, telefone 0800-643-7373, ou procure a Ciretran/Posto de Trânsito do seu município.

- ✓ Este extrato é fornecido gratuitamente.

- ✓ Este extrato só terá validade como documento em sua versão impressa (formato .PDF).

REPÚBLICA FEDERATIVA DO BRASIL
ESTADO DO PARANÁ
COMARCA DE CAPANEMA

001840

CARTORIO DO DISTRIBUIDOR E ANEXOS
AV. PEDRO VIRIATO PARIGOT DE SOUZA Nº 1212 - CENTRO
CAPANEMA/PR - 85760000

TITULAR
DIRCE STEVENS FACCIO
JURAMENTADOS
MURILO KWIATKOWSKI SBARDELOTTO
PATRICIA MICHELA THIESEN

Certidão Negativa
Para efeitos Cíveis

Certifico, a pedido de parte interessada, que revendo os livros e arquivos de distribuição CRIMINAL (Criminal, Carta Precatória, Precatória Especial, Juizado Especial, Violência Contra a Mulher, Violência Contra a Mulher Carta Precatória), EXECUÇÕES PENAIAS (Execuções Penais, Carta Precatória, Juizado Especial) sob minha guarda neste cartório, verifiquei **NÃO CONSTAR** nenhum registro em andamento contra:

NIVALDO BRAUN

CPF 335.113.819-91, RG 2.169.933 SSP-PR, filho(a) de SELMA MARIA BRAUN e PEDRO PLIMUNDO BRAUN, no período compreendido desde 14/07/1989, até a presente data.

CAPANEMA/PR, 16 de Janeiro de 2024, 16:45:31

PATRICIA MICHELA THIESEN



**PATRICIA
MICHELA
THIESEN**

Assinado digitalmente por PATRICIA MICHELA THIESEN
ND: E=patriciatisen@hotmail.com, CN=PATRICIA MICHELA THIESEN, L=CAPANEMA, S=PR, C=BR
Razão: Eu sou o autor deste documento
Localização:
Data: 2024.01.17 16:46:12-03'00'
Foxit PDF Reader Versão: 12.0.1



WIVIDAMED

A CLINICA DO POVO

NIVALDO BRAUN

Apto do ponto vista cardiológico atualmente para atividade de motorista ônibus

22.01.2024

Rafael H. Franzon
Médico Cardiologista
CRM 28049

Capanema, / /

Assinatura e carimbo do Médico

Avenida Brasil, Nº 714 - Sala 02 Centro - Edifício Atlântico - Capanema/PR



Procedimentos ambulatoriais Consulta por tele medicina Atendimento domiciliar
Consultas com Clínico Geral Consultas especializadas Ultrassonografia Exames



1842

01-01-1970 02:29:08

3 Canais + 3 Ritmo

Hospital: WI Vidamed

ID :09
Nome:nivaldo braun
Idade :64 anos
Gênero :Masculino
A :178 cm / P :95 kg

Freq. Cardíaca.: 107 bpm
PR/RR Int.:164/561 ms
QRS Dur.: 66 ms
QT/QTc: 322/430 ms
Eixo P-R-T: 10 -12 4
SV1/RV5/R+S:0.50/0.78/1.28mV [Alterações Acentuadas do ECG]

Confirmado por: Dr.Rafael Frason
** Resultado da Análise ** (Deve ser confirmado pelo médico)

Taquicardia Sinusal(HR:100-130)
Eixo Normal
IM Antero-septal

tequi
Sinsm
S. 0.00

Rafael H. Franson
Médico Cardiologista
CRM 28049

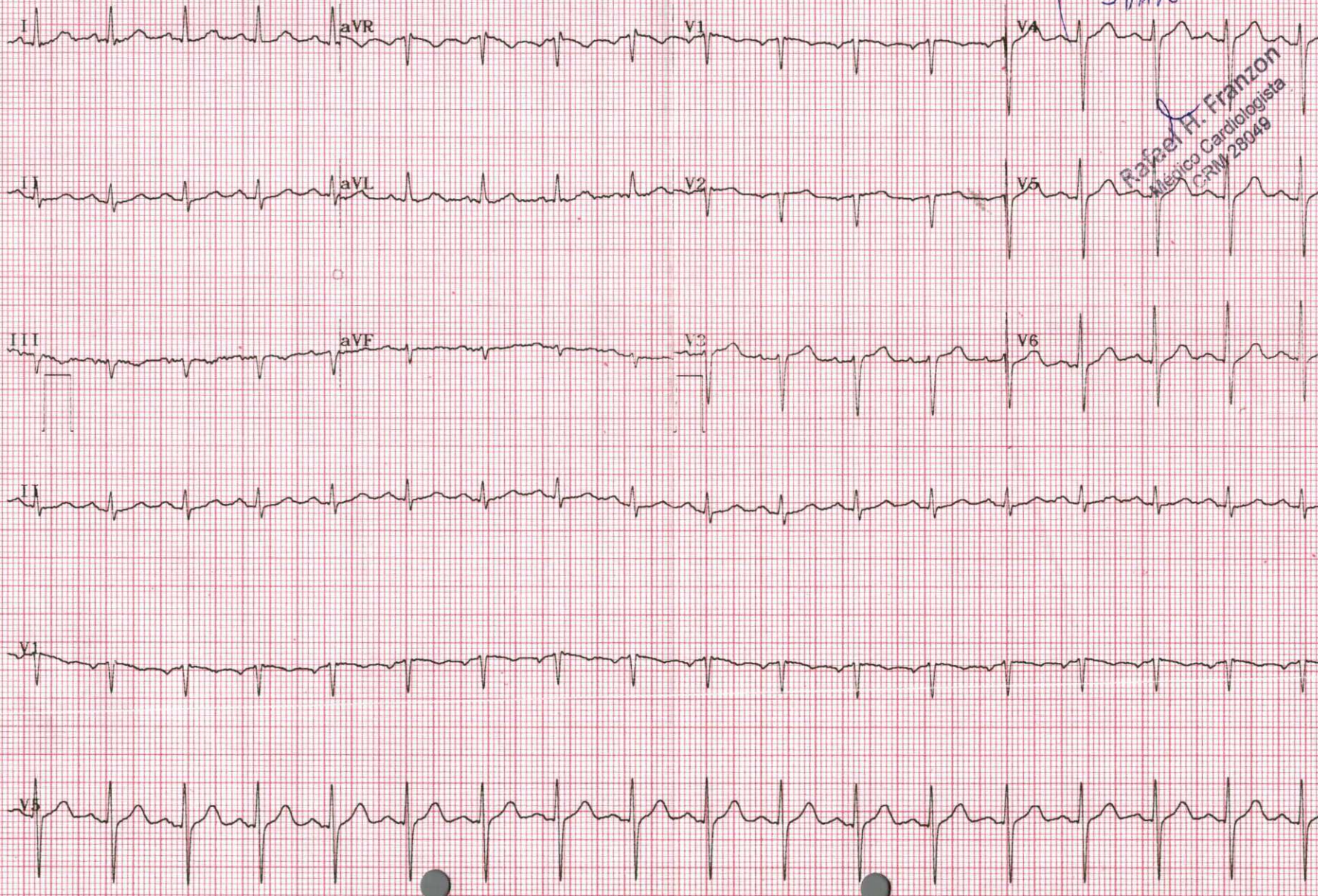

TRANSPORTE ESCOLAR 2024

03 1843

LICITAÇÃO dia 23.01.2024 - 8,30 - manhã.

Se a EMPRESA for vencedor deve apresentar até 5 dias após assinatura do contrato o seguinte:

ROTA 02 – VALMIR – AEL3280

DO ÔNIBUS:

- CRLV – DPVAT categoria aluguel
- Vistoria- DETRAN (180 dias)
- Vistoria INMETRO (180 dias)
- Apólice SEGURO
- Extrato DÉBITOS do DETRAN
- Vistoria do Município - (**Agendar-GPS**)

DO CONDUTOR: (MOTORISTA)

- Identidade - **FALTA ORIGINAL**

OK

- CNH–categoria D
- Cursos
- Certidão DETRAN de Infrações PONTUAÇÃO CNH
- Certidão Criminal do Fórum
- Laudo do Cardiologista Saúde Ocupacional
- Declaração de 2 anos de Experiência - (**Assinar**)

MOTORISTA sócio – Contrato Social



DETRAN- PR

CERTIFICADO DE REGISTRO E LICENCIAMENTO DE VEÍCULO - DIGITAL

CÓDIGO RENAVAM
00522277144

PLACA EXERCÍCIO
AEL3280 2024

ANO FABRICAÇÃO ANO MODELO
1988 1988

NÚMERO DO CRV



Valide este QRCode com app Vio

CÓDIGO DE SEGURANÇA DO CLA CAT
98826779478 ***

MARCA / MODELO / VERSÃO

MON/PROTOTIPO

ESPÉCIE / TIPO

PASSAGEIRO ONIBUS

PLACA ANTERIOR / UF CHASSI
*******/** 9B9VPL344YPAK7001**

COR PREDOMINANTE COMBUSTÍVEL
BRANCA DIESEL

Documento emitido por Renavam-WS (27578ea1) em 15/01/2024 às 19:04:57.

OBSERVAÇÕES DO VEÍCULO

SEM OBSERVAÇÕES

MENSAGENS SENATRAN

Você Sabia?

Na Carteira Digital de Trânsito - CDT, você tem acesso ao CRLV, à CNH e ainda ganha desconto de 40% nas infrações, além de muitos outros serviços de trânsito, sem nenhum custo!

Leia o QR Code e baixe agora.



CATEGORIA
ALUGUEL

CAPACIDADE

3 1844
.

POTÊNCIA/CILINDRADA
145CV/****

PESO BRUTO TOTAL
0.0

MOTOR

CMT

.

EIXOS

LOTAÇÃO

45P

CARROCERIA

NÃO APLICAVEL

NOME

VIACAO IGUACU LTDA - EPP

CPF / CNPJ

06.334.035/0001-43

LOCAL

CAPANEMA PR

DATA

08/01/2024

ASSINADO DIGITALMENTE PELO DETRAN

DADOS DO SEGURO DPVAT

CAT. TARIF	DATA DE QUITAÇÃO	PAGAMENTO	
*	*	<input type="checkbox"/> COTA ÚNICA	<input type="checkbox"/> PARCELADO
REPASSE OBRIGATÓRIO AO FUNDO NACIONAL DE SAÚDE (R\$)	CUSTO DO BILHETE (R\$)	CUSTO EFETIVO DO SEGURO (R\$)	
*	*	*	
REPASSE OBRIGATÓRIO AO DEPARTAMENTO NACIONAL DE TRÂNSITO (R\$)	VALOR DO IOF (R\$)	VALOR TOTAL A SER PAGO PELO SEGURADO (R\$)	
*	*	*	

INFORMAÇÕES DO SEGURO DPVAT

Consulta Consolidada do Veículo**Informações do Veículo**

Renavam:	Chassi:	Placa:	Marca/Modelo:
0052.227714-4	9B9VPL344YPAK7001	AEL-3280	MON/PROTOTIPO
Município:	Ano de Fabricação/Modelo:	Combustível:	Cor:
CAPANEMA	1988 / 1988	DIESEL	BRANCA
Categoria:	Espécie/Tipo:	Situação do Veículo:	Restrição à Venda:
ALUGUEL	PASSAGEIRO / ONIBUS	VIGENTE (EM CIRCULACAO)	NÃO HÁ

CRLV**LICENCIAMENTO ANUAL QUITADO**

Exercício:	2024
Data do pagamento:	05/01/2024
Valor pago:	R\$ 90,94
Emissão do documento autorizado em:	08/01/2024
Data de postagem do documento:	
Número Registro nos Correios (envio):	

Resumo das Multas de Trânsito

Discriminação	Quantidade	Valor (R\$)
MULTAS EM PROCESSO DE RECURSO OBRIGATÓRIAS	NADA CONSTA	
MULTAS EM DÍVIDA ATIVA/EXEC.JUDICIAL/SOB JUDICE	NADA CONSTA	
MULTAS OBRIGATÓRIAS	NADA CONSTA	
MULTAS EM PROCESSO DE RECURSO NÃO OBRIGATÓRIAS	NADA CONSTA	
MULTAS IMPOSTAS	NADA CONSTA	
Total		R\$ 0,00

Resumo das Autuações de Trânsito

Discriminação	Quantidade	Valor (R\$)
AUTUAÇÕES NOTIFICADAS	NADA CONSTA	
AUTUAÇÕES EM PROCESSO DE DEFESA	NADA CONSTA	
AUTUAÇÕES EM PROCESSO DE NOTIFICAÇÃO	NADA CONSTA	
Total		R\$ 0,00

Informações Adicionais

Caso o pagamento já tenha sido efetuado, informamos que o prazo para atualização dos nossos cadastros é de até 2 dias úteis a partir da data do pagamento.

Para pagamento, utilize o Guichê de Caixa ou Auto Atendimento dos bancos credenciados: Banco Cooperativo Sicredi, Banco Cooperativo do Brasil (BANCOOB), Banco Rendimento, Banco Santander ou Banco do Brasil.

Para pagamento de multas emita a Guia de Recolhimento ou procure a Ciretran ou Posto de Trânsito do seu município.

O CRLV (Certificado de Registro e Licenciamento de Veículo) somente será enviado quando quitado os débitos de licenciamento e IPVA (Imposto sobre Propriedade de Veículos Automotores).

Este histórico indica apenas as ocorrências informadas de forma oficial ao Detran-PR, por autoridade administrativa ou judicial; não serve para fins judiciais e é fornecido de forma gratuita.

Em caso de dúvidas, ligue para a Central de Atendimento ao Cidadão, telefone 0800-643-7373, ou procure a Ciretran/Posto de Trânsito do seu município.

Este Extrato não vale como negativa de débitos.

Este Extrato é fornecido gratuitamente.

0 1846
6**Consulta Consolidada do Veículo****Informações do Veículo**

Renavam: 0052.227714-4	Chassi: 9B9VPL344YPAK7001	Placa: AEL-3280	Marca/Modelo: MON/PROTOTIPO
Município: CAPANEMA	Ano de Fabricação/Modelo: 1988 / 1988	Combustível: DIESEL	Cor: BRANCA
Categoria: ALUGUEL	Espécie/Tipo: PASSAGEIRO / ONIBUS	Situação do Veículo: VIGENTE (EM CIRCULACAO)	Restrição à Venda: NÃO HÁ

IPVA	Seguro Obrigatório - DPVAT	Licenciamento Anual
NÃO HÁ DEBITOS DE IPVA	NÃO HÁ DEBITOS DE SEGURO OBRIGATÓRIO - DPVAT	NÃO HÁ DEBITOS DE LICENCIAMENTO

CRLV**LICENCIAMENTO ANUAL QUITADO**

Exercício:	2024
Data do pagamento:	05/01/2024
Valor pago:	R\$ 90,94
Emissão do documento autorizado em:	08/01/2024
Data de postagem do documento:	
Número Registro nos Correios (envio):	

Consulta Consolidada do Veículo

09 1847

Resumo das Multas de Trânsito

Discriminação	Quantidade	Valor (R\$)
MULTAS EM PROCESSO DE RECURSO OBRIGATÓRIAS	NADA CONSTA	
MULTAS EM DIVIDA ATIVA/EXEC.JUDICIAL/SOB JUDICE	NADA CONSTA	
MULTAS OBRIGATÓRIAS	NADA CONSTA	
MULTAS EM PROCESSO DE RECURSO NÃO OBRIGATÓRIAS	NADA CONSTA	
MULTAS IMPOSTAS	NADA CONSTA	
Total		R\$ 0,00

Resumo das Autuações de Trânsito

Discriminação	Quantidade	Valor (R\$)
AUTUAÇÕES NOTIFICADAS	NADA CONSTA	
AUTUAÇÕES EM PROCESSO DE DEFESA	NADA CONSTA	
AUTUAÇÕES EM PROCESSO DE NOTIFICAÇÃO	NADA CONSTA	
Total		R\$ 0,00

Informações Adicionais

Caso o pagamento já tenha sido efetuado, informamos que o prazo para atualização dos nossos cadastros é de até 2 dias úteis a partir da data do pagamento.

Para pagamento, utilize o Guichê de Caixa ou Auto Atendimento dos bancos credenciados: Banco Cooperativo Sicredi, Banco Cooperativo do Brasil (BANCOOB), Banco Bradesco, Banco Santander ou Banco do Brasil.

Para pagamento de multas emita a Guia de Recolhimento ou procure a Ciretran ou Posto de Trânsito do seu município.

O CRLV (Certificado de Registro e Licenciamento de Veículo) somente será enviado quando quitado os débitos de licenciamento e IPVA (Imposto sobre Propriedade de Veículos Automotores).

Este histórico indica apenas as ocorrências informadas de forma oficial ao Detran-PR, por autoridade administrativa ou judicial; não serve para fins judiciais e é fornecido de forma gratuita.

Em caso de dúvidas, ligue para a Central de Atendimento ao Cidadão, telefone 0800-643-7373, ou procure a Ciretran/Posto de Trânsito do seu município.

Este Extrato não vale como negativa de débitos.

Este Extrato é fornecido gratuitamente.

TERMO DE AUTORIZAÇÃO

063795/2023

DETRAN/PR

289.3.0119861-2

AUTORIZAÇÃO SEMESTRAL DESTINADA À CONDUÇÃO COLETIVA DE ESCOLARES

O Departamento Estadual de Trânsito - DETRAN/PR, no uso de suas atribuições legais, nos termos do Artigo 136 da Lei 9.503 de 23 de Setembro de 1997 e Portaria No 181/2009-DG, autoriza a condução coletiva de Escolares para o veículo de **PLACA: AEL-3280, RENAVAL: 0052.227714-4, 045 PASSAGEIROS**, no estado do Paraná.

O presente é de porte obrigatório e pode ser revogado unilateralmente se verificado que o autorizado deixou de preencher os requisitos exigidos para a exploração da atividade.

Esta autorização tem validade até **17/06/2024**.

Capanema, 20 de Dezembro de 2023.



ADRIANO FURTADO
Diretor Presidente do Detran-PR

Certidão registrada por:

Departamento Estadual de Trânsito
78.206.513/0001-40
AV. Victor Ferreira do Amaral, 2940
Curitiba - PR

Certidão solicitada por:

VIACAO IGUACU LTDA
06.334.035/0001-43



Para validar a certidão utilize o QRcode ao lado ou acesse o link abaixo informando número da certidão e senha fornecidos.

<https://www.certidao.pr.gov.br>

nº 400001334342023

Senha: X2DC14

1 / 1

Original

AVAL CASCAVEL INSPECOES VEICULARES LTDA

CNPJ: 06.045.563/0001-82

R SOCIOLOGIA, 113

CEP: 85819-250 / Cascavel - PR

TEL: 33249006



APOIA

ASSOCIAÇÃO PARANAENSE
DOS ORGANISMOS DE
INSPEÇÃO ACREDITADOS

082849

CERTIFICADO DE INSPEÇÃO VEICULAR ESCOLAR

NÚMERO DO CERTIFICADO: 000005002-40

VEÍCULO APROVADO

PROPRIETÁRIO VIAÇÃO IGUAÇU LTDA		CPF / CNPJ 06.334.035/0001-43	
ENDEREÇO / CEP VILA CRISTO REI, S/N S/N CAPANEMA PR / 85760-000			
ESPÉCIE / TIPO PASSAGEIRO / ONIBUS		CARACTERÍSTICAS ATUAIS DO VEÍCULO (DADOS DO CRLV) CARROÇARIA NÃO APLICAVEL	
MARCAS / MODELO / VERSÃO MON/PROTOTIPO		COR BRANCA	ANO DE FABRICAÇÃO / MODELO 1988/1988
PLACA / NF AEL3280	NÚMERO DO CHASSI 9B9VPL344YPAK7001	COMBUSTÍVEL DIESEL	POTÊNCIA (CV) 145
CILINDRADA (CC) 0	TARA (T) 9,06	PBT (T) 13,00	CMT (T) 13,00
LOTACÃO (P) 45	RENAVAM 00522277144		

FOTOS DO VEICULO

TRASEIRA



DIANTEIRA



PLACA



PANORAMICA



INFORMAÇÕES ADICIONAIS

O veículo acima identificado foi inspecionado nas instalações de sede da empresa emissora do documento. O veículo foi inspecionado conforme requisitos estabelecidos nas regulamentações técnicas NBR14046. Visando atestar o atendimento aos requisitos de segurança veicular da legislação de trânsito. O presente documento não pressupõe qualquer garantia explícita ou implícita dada pelo organismo de inspeção, relativa aos componentes inspecionados, nem isenta o fabricante ou proprietário do veículo de suas responsabilidades quanto aos danos pessoais, materiais ou quaisquer perdas provenientes por problemas de manutenção ou operação incorreta. Ficam condicionadas as condições do veículo no momento da inspeção. Caso ocorra alteração, ou se envolver um acidente o apresentante deverá possuir a data e hora da inspeção, para perdurá-la validade insalutemente.

OBSERVAÇÕES

DATA DA INSPEÇÃO
18/01/2024

INSPECIONADOR
ALISSON ZEFERINO DE SOUZA - 09176680908
CFT: 162353/TD

INSPECIONADO
Giovane Elias Rogitski - 08189818902
Crea: 185061/D

Prefeitura Municipal de Capanema
Certifico que este documento é cópia fiel
do original.
Capanema, 30 de 01 de 24
Fabiano S. Pópolho

1074

0001

0000000000

0000000000

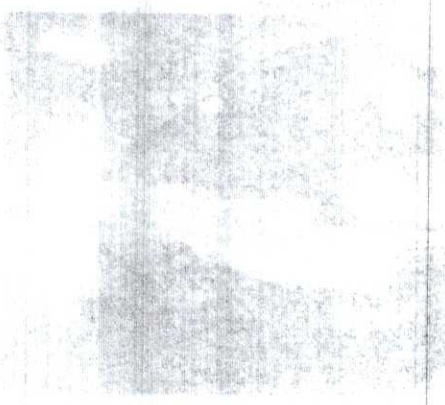
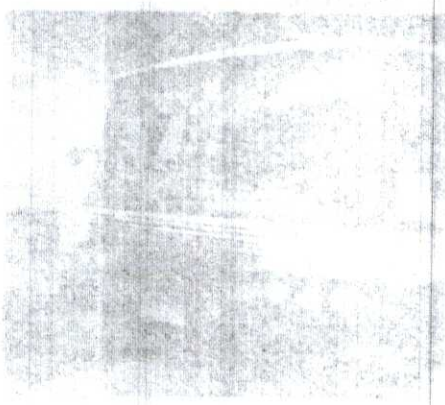

0000000000
0000000000
0000000000
0000000000

0000000000
0000000000

0000000000
0000000000

0000000000
0000000000

0000000000

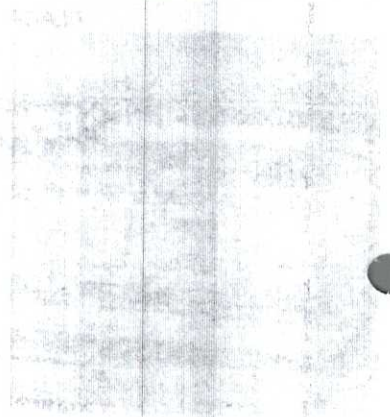
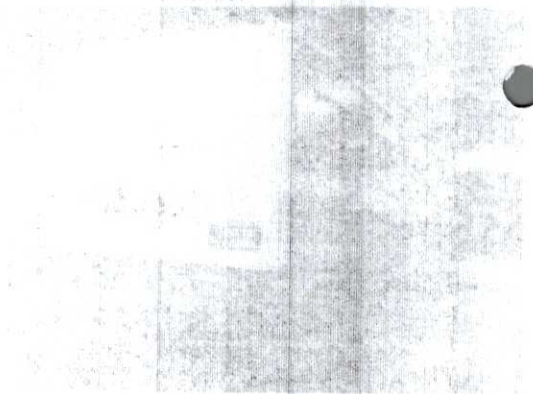

0000000000
0000000000
0000000000
0000000000

0000000000
0000000000



APOIA

ASSOCIAÇÃO PARANAENSE
DOS ORGANISMOS DE
INSPEÇÃO ACREDITADOS

CERTIFICADO DE INSPEÇÃO PARA O ACOI - FOTOS

AVAL CASCAVEL INSPECOES VEICULARES LTDA

CNPJ: 06.045.583/0001-82

R SOCIOLOGIA, 113

CEP: 85819-250 / Cascavel - PR

TEL: 33249006

EMAIL:

NÚMERO DO LAUDO

000005002-40

ORDEM DE SERVIÇO

36.442

08:1850

INTERIOR DO VEÍCULO, RETIRADA DA PARTE TRASEIRA PARA A PARTE
FRONTAL



18/01/2024 09:22
AVAL CASCAVEL OIA SV 0149 / OIVA 041

INTERIOR DO VEÍCULO, RETIRADA DA PARTE FRONTAL PARA A PARTE
TRASEIRA



18/01/2024 09:22
AVAL CASCAVEL OIA SV 0149 / OIVA 041

EIXO E PNEUS DIANTEIROS DO VEÍCULO



18/01/2024 09:23
AVAL CASCAVEL OIA SV 0149 / OIVA 041

EIXO E PNEUS TRASEIROS DO VEÍCULO



18/01/2024 09:33
AVAL CASCAVEL OIA SV 0149 / OIVA 041

NUMERAÇÃO DO CHASSI



18/01/2024 09:27
AVAL CASCAVEL OIA SV 0149 / OIVA 041

Prefeitura Municipal de Capanema
Certifico que este documento é cópia fiel
do original.

Capanema, 30 de 01 de 24
Roberto S. Padilha

Giovane Elias Rogitski
Engenheiro Mecânico
CREA-PR 185061/D

1782 0

THE UNIVERSITY OF CHICAGO
LIBRARY

ALPHA

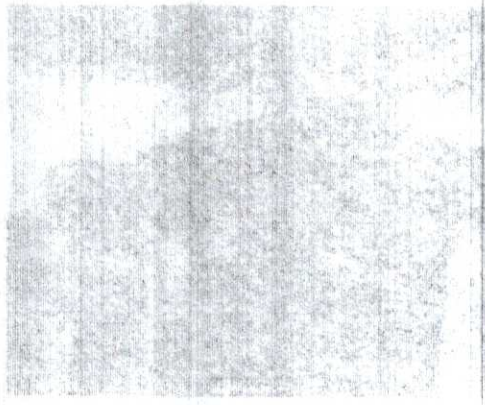

UNIVERSITY OF CHICAGO

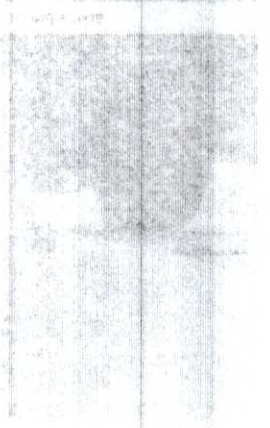
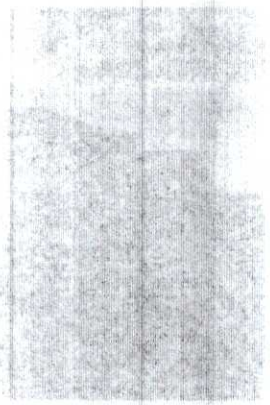

UNIVERSITY OF CHICAGO LIBRARY

TESTES DE REALIZAÇÃO OBRIGATÓRIA

Q 1851

GRUPO 1	CIRCUITO DE FREIO
INFORMAÇÕES CONSTANTES NO CRLV	DISCOS, TAMBORES, PRATOS E COMPONENTES
CONFORMIDADE DAS CARACTERÍSTICAS DO VEÍCULO	GRUPO 6
GRUPO 2	ALINHAMENTO DE RODAS
PÁRA-CHOQUES	VOLANTE E COLUNA
ESPELHOS E RETROVISORES	MECANISMO, BARRAS E BRAÇOS
LIMPADOR E LAVADOR DE PÁRA-BRISAS	ARTICULAÇÕES
PÁRA-SOL	SERVODIREÇÃO HIDRÁULICA
VELOCÍMETRO	ARMOTECEDOR DE DIREÇÃO
BUZINA	GRUPO 7
CINTOS DE SEGURANÇA	FUNCIONAMENTO DA SUSPENÇÃO
EXTINTOR DE INCÊNDIO	EIXOS
TRIÂNGULO DE SEGURANÇA	ELEMENTOS ELÁSTICOS
ESTEPE	ELEMENTOS ABSORVEDORES DE ENERGIA
TACÓGRAFO	ELEMENTOS ESTRUTURAIS
CINTO DE SEGURANÇA DA ÁRVORE DE TRANSMISSÃO	ELEMENTOS DE ARTICULAÇÃO
LACRES DA BOMBA DE SEGURANÇA	ELEMENTOS DE REGULAGEM
RODAS FORA DO LIMITE	ELEMENTOS LIMITADORES
FAROL TRASEIRO	ELEMENTOS DE FIXAÇÃO
VIDROS	ELEMENTOS COMPLEMENTARES
GRUPO 3	SUSPENSÃO PNEUMÁTICA
LANTERNAS	GRUPO 8
LUZES INTERMITENTES DE ADVERTÊNCIA	DESGASTE DA BANDA DE RODAGEM
RETROREFLETORES	TAMANHO E TIPO DOS PNEUS
GRUPO 4	SIMETRIA DOS PNEUS E RODAS
FARÓIS PRINCIPAIS	ESTADO GERAL DOS PNEUS
FARÓIS AUXILIARES	ESTADO GERAL E FIXAÇÃO DAS RODAS OU AROS DESMONTÁVEIS
LANTERNA DE ILUMINAÇÃO DA PLACA TRASEIRA	GRUPO 9
LUZES DO PAINEL	PORTAS E TAMPAS
GRUPO 5	VIDROS E JANELAS
FREIOS DE SERVIÇO	BANCOS
FREIOS DE ESTACIONAMENTO	SISTEMA DE ALIMENTAÇÃO DE COMBUSTÍVEL
COMANDOS	SISTEMA DE EXAUSTÃO DOS GASES
SERVOFREIO	CARROÇARIA
RESERVATÓRIO DE LÍQUIDOS DE FREIOS	INSTALAÇÃO ELÉTRICA E BATERIA
RESERVATÓRIO DE AR / VÁCUO	

Prefeitura Municipal de Capanema
 Certifico que este documento é cópia fiel
 do original.

Capanema, 30 de 01 de 24
 Roberto S. Padilha

(Assinatura)
 Giovane Elias Rogitski
 Engenheiro Mecânico
 CREA-PR 185061/D

ESSOR SEGUROS S.A. CÓD. SEGURADO 01490 CNPJ: 14.525.684/0001-50 RAMO: 0628 - Resp. Civil Transp. Rod. Passags. Municipal/Intermunicipal
Nº DA PROPOSTA: 382942 APÓLICE: 1002806237185 ENDOSSO: 0 - Apólice SUCURSAL: 1 - Rio de Janeiro ITENS: 1

VIGÊNCIA DO SEGURO: DAS 24H DE 18/02/2023 ÀS 24H DE 18/02/2024

SEGURADO - Nome: VIACAO IGUACU LTDA

Endereço: RUA RIO DE JANEIRO Nº: 1445 Complemento: TERREO

Bairro: CENTRO Cidade: Capanema UF: PR CEP: 85760000

Tipo de Pessoa: Jurídica CPF/CNPJ: 06.334.035/0001-43

ESTIPULANTE - Nome: VIACAO IGUACU LTDA CPF/CNPJ: 06.334.035/0001-43

VEÍCULO SEGURADO - Nº 1 Tipo de veículo: Ônibus Marca: NAOINF Modelo: PROTOTIPO

Prefixo: PAS/ON Ano Fabricação: 1988 Ano Modelo: 1988 Placa: AEL3280 Chassis: 9B9VL344YPAK7001 Renavam: 522277144

Nº Passageiros: 45 Nº Tripulantes: 2 Utilização do Veículo: Serviço de Transporte Escolar

COBERTURAS CONTRATADAS E LIMITES MÁXIMOS INDENIZÁVEIS POR VEÍCULO (EM R\$)

Cobertura	Processo Susep	Limite Máximo Indenização	Franquias	Prêmio Líquido
Danos Corporais e/ou Materiais Causados a Passageiros	15414.901413/2013-41	2.800.000,00		1.334,40
Danos Materiais Causados a Terceiros não Transportados	15414.901413/2013-41	100.000,00		647,97
Danos Corporais Causados a Terceiros não Transportados	15414.901413/2013-41	100.000,00		238,99
Danos Morais Causados a Passageiros e a Terceiros Não Transp- LMG único	15414.901413/2013-41	40.000,00		233,31
Danos Estéticos Causados a Passageiros	15414.901413/2013-41	10.000,00		103,55
Danos Estéticos Causados a Terceiros não Transportados	15414.901413/2013-41	10.000,00		161,73
Despesas com Honorários Advocatícios- Foro Penal	15414.901413/2013-41	10.000,00		17,06
Defesa Civil	15414.901413/2013-41	Não Contratada		

Voluntar Rota 2

As coberturas de Danos Materiais, Corporais, Morais e Estéticos não se confundem ou se comunicam. Verifique os conceitos disjuntivos de cada uma no glossário das Condições Gerais.

SERVIÇOS CONTRATADOS

Valor do Serviço:

Valor do Serviço:

PRÊMIO DAS COBERTURAS E SERVIÇOS CONTRATADOS, TOTAIS DA APÓLICE (EM R\$)

Prêmio Líquido: 2.737,01

Adicional de Fracionamento: 0,00 I.O.F.: 201,99 Valor dos Serviços: 0,00 Total a Pagar: 2.939,00

PARCELAMENTO (EM R\$)

Parcela	Vencimento	Valor	Meio de pag.	Parcela	Vencimento	Valor	Meio de pag.
1	28/02/2023	293,90	Ficha de Compensação	7	28/08/2023	293,90	Ficha de Compensação
2	28/03/2023	293,90	Ficha de Compensação	8	28/09/2023	293,90	Ficha de Compensação
3	28/04/2023	293,90	Ficha de Compensação	9	30/10/2023	293,90	Ficha de Compensação
4	29/05/2023	293,90	Ficha de Compensação	10	28/11/2023	293,90	Ficha de Compensação
5	28/06/2023	293,90	Ficha de Compensação				
6	28/07/2023	293,90	Ficha de Compensação				

CORRETOR

FRONTEIRA-CORRETORA DE SEGUROS S/C LTDA - ME

Cód. Susep: 202050961

OBSERVAÇÕES

Leia atentamente as Condições Gerais, principalmente as exclusões. Confira os dados constantes nesta apólice e, em caso de divergências, procure imediatamente seu corretor. Quaisquer modificações ao presente seguro deverão ser feitas, através de seu Corretor, à Seguradora de forma expressa e só serão válidas após anuência desta. A Essor Seguros S.A., baseando-se nas declarações constantes da proposta e do questionário devidamente preenchido pelo segurado, que servindo de base à emissão da presente apólice ficam fazendo parte integrante desta, obriga-se a indenizar, mediante o recebimento do prêmio dentro do prazo, as coberturas contratadas nesta apólice de seguro sujeitas à aplicação de franquias de cada reclamação indenizável e até o limite máximo de indenização, conforme registrado nesta, nos termos e sob as Condições Gerais, que fazem parte integrante desta Apólice. Este seguro é por prazo determinado tendo a seguradora à faculdade de não renovar a apólice na data de vencimento, sem devolução dos prêmios pagos nos termos da apólice. As Condições Gerais deste Seguro estão disponíveis no SITE DA SEGURADORA. A aceitação do seguro estará sujeita à análise do risco. O registro deste plano na SUSEP não implica, por parte da autarquia, incentivo ou recomendação a sua comercialização. O segurado poderá consultar a situação cadastral de seu corretor de seguros no site www.susep.gov.br, por meio do número de seu registro na SUSEP, nome completo, CNPJ ou CPF. As condições contratuais/regulamento deste produto protocolizadas pela sociedade junto à Susep, poderão ser consultadas no endereço eletrônico www.susep.gov.br, de acordo com o número de processo constante da apólice/proposta. SUSEP - Superintendência de Seguros Privados - Autarquia Federal responsável pela fiscalização, normatização e controle dos mercados de seguro, previdência complementar aberta, capitalização, resseguro e corretagem de seguros. Atendimento gratuito SUSEP 0800 021 8484. Plataforma oficial para registro de reclamação dos consumidores dos mercados supervisionados: www.consumidor.gov.br. SAC 0800 521 1007.

Local: Rio de Janeiro

Data: 13/02/2023

Livonius
seguros desde 1888

Fábio H. Pinho - Diretor Executivo

0 1853

EM BRANCO

VALIDA EM TODO O TERRITÓRIO NACIONAL

5.710.894-0 DATA DE EXPEDIÇÃO 18/04/1989

VALMIR LORENZI

FILIAÇÃO JOSE LORENZI
CONSTANTINA PAULINA LORENZI

NATURALIDADE ENEAS MARQUES/PR DATA DE NASCIMENTO 10/10/1970

DOC ORIGEM COMARCA=FCO BELTRÃO/PR, VISTA ALEGRE

C.NASC 102, LIVRO=A1, FOLHA=177

CPF 759.941.609-97

CURITIBA-PR

ASSINATURA DO DIRETOR Bel. Douglas Hagulin

LEI Nº 7.116 DE 29/09/83

VACINADO
BRASIL
LIVRE
DA VAROLA

Tabelionato de Notas
Capanema - PR

EM BRANCO

EM BRANCO

REPUBLICA FEDERATIVA DO BRASIL

SECRETARIA DE ESTADO DE SEGURANÇA PÚBLICA
INSTITUTO DE IDENTIFICAÇÃO DO PARANÁ

POLEGAR DIREITO

Valmir Lorenzi

ASSINATURA DO TITULAR

CARTEIRA DE IDENTIDADE

Tabelionato de Notas
Capanema - PR

TABELIONATO DE NOTAS
CAPANEMA - PARANÁ
AUTENTICAÇÃO
A presente fotocópia confere
com seu original. Dou fé.

19 JUN. 2018
Patricia Francieli Welter
Patricia Francieli Welter
Escrevente

TABELIONATO DE NOTAS DE CAPANEMA - PR
Sandra Claretta
Tabelião Titular
Tabelionato de Notas
Exclusivo para
Autenticação de Cópia
FOF68485

Prefeitura Municipal de Capanema
Certifico que este documento é cópia fiel
do original.

Capanema, 31/01/24
Roberto S. Rodulho

EM BRANCO

EM BRANCO

08 1854

REPUBLICA FEDERATIVA DO BRASIL
 MINISTERIO DA INFRAESTRUTURA
 SECRETARIA NACIONAL DE TRANSITO

CARTEIRA NACIONAL DE HABILITAÇÃO / DRIVER LICENSE / PERMISO DE CONDUCCIÓN

2 e 1 NOME E SOBRENOME
 VALMIR LORENZI

1ª HABILITAÇÃO
 18/01/1999

3 DATA, LOCAL E UF DE NASCIMENTO
 10/10/1970 ENEAS MARQUES/PR

4a DATA EMISSÃO
 24/07/2023

4b VALIDADE
 24/07/2028

ACC
 D

4c DOC IDENTIDADE / ORIG EMISSOR / UF
 5710894-0 SESP PR

4d CPF
 759.941.809-97

5 Nº REGISTRO
 00499570026

6 CAT HAB
 D

NACIONALIDADE
 BRASILEIRO

PLACARD
 JOSE LORENZI

CONSTANTINA PAULINA LORENZI

7 ASSINATURA DO PORTADOR

VALIDA EM TODO O TERRITÓRIO NACIONAL
 2635813382

ACC	9	10	11	12	D	9	10	11	12
A					D1			24/07/2028	
A1					BE				
B			24/07/2028		CE				
B1					C1E				
C			24/07/2028		DE				
C1					D1E				

12 OBSERVAÇÕES

LOCAL
 CURITIBA, PR

ASSINATURA DO EMISSOR
 5880660489
 PR924046189

PARANÁ

PROIBIDA A FALSIFICAÇÃO
 2635813382

Prefeitura Municipal de Capanema
 Certifico que este documento é cópia fiel
 do original.
 Capanema, 30.01.24
 Fabiano S. Fodilho

VIAÇÃO IGUAÇU LTDA
CNPJ: 06.334.035/0001-43
16º ALTERAÇÃO DO CONTRATO SOCIAL
NIRE: 41205258895

0 1856

NIVALDO BRAUN, brasileiro, comerciante, nascido em 02/09/1959 natural de Capanema-PR, casado sob o regime de Comunhão Parcial de Bens, CPF 335.113.819-91, Cédula de Identidade RG 2.169.933-0 expedido em 07.11.2012 pela SSP/PR, residente e domiciliado na Rua Principal s/n, Marechal Lott, Capanema-PR, CEP 85760-000;

LAERCIO KENEDY ZANATTA, brasileiro, comerciante, nascido em 01/06/1968, natural de Capanema/PR, casado pelo Regime de Comunhão Universal de Bens, CPF 660.419.109-53, Cédula de Identidade com RG 5.163.048-3 expedida em 20.11.1987 pela SESP/PR, residente e domiciliado na Rua Principal Sn, Cristo Rei, Capanema/PR, CEP 85760-000;

LEONIR FRANCISCO GOSCH, brasileiro, comerciante, nascido em 06.09.1966, natural de Trindade do Sul RS, casado pelo Regime de Comunhão Parcial de Bens, CPF 650.513.860-91, Cédula de Identidade RG 1.839.150-8 expedida em 24.08.2000 pela SESP/SC, residente e domiciliado na Rua Principal Sn, Faraday, Capanema/PR, CEP 85760-000;

VALMIR LORENZI, brasileiro, comerciante, divorciado, natural de Enéas Marques/PR, nascido em 10/10/1970, CPF nº 759.941.609-97, Cédula de Identidade RG 5.710.894-0 expedida em 18.04.1989 pela SESP/PR, residente e domiciliado a Rua Santa Catarina 3244, bairro São José Operário, Capanema/PR, CEP 85760-000;

CARLOS ALEXANDRE ZANATTA, brasileiro, comerciante, solteiro, natural de Capanema/PR, nascido em 07/11/1988, CPF nº 075.171.219-10, Cédula de Identidade RG 9.920.933-0 SESP/PR, residente e domiciliado a Rua Dionísio Wons 497, bairro São Cristóvão, Capanema/PR, CEP 85760-000, únicos sócios da empresa VIAÇÃO IGUAÇU LTDA, com sede e domicílio na cidade de Capanema, sito a Rua Rio de Janeiro, 1445, centro, CEP 85.760-000, com contrato social arquivado na Junta Comercial do Paraná sob nº 41205258895 por despacho em sessão em 22/06/2004, última alteração contratual arquivada sob nº 20221303880 por despacho em sessão em 27/02/2022, inscrita no CNPJ nº 06.334.035/0001-43, resolvem assim alterar o contrato social e alterações:

CLÁUSULA PRIMEIRA: Retira-se da sociedade ADÃO DOS SANTOS, que recebe da sociedade a quantia em moeda corrente do país o valor das suas 1.000 (um mil) quotas totalmente integralizadas no valor de R\$ 1,00 (um real) cada uma, totalizando R\$ 1.000,00 (um mil reais).

CLÁUSULA SEGUNDA: Retira-se da sociedade CARLOS ALEXANDRE ZANATTA, que recebe da sociedade a quantia em moeda corrente do país, neste ato, o valor das suas 1.000 (um mil) quotas totalmente integralizadas no valor de R\$ 1,00 (um real) cada uma, totalizando R\$ 1.000,00 (um mil reais).

CLÁUSULA TERCEIRA: Retira-se da sociedade LAERCIO KENEDY ZANATTA, que recebe da sociedade a quantia em moeda corrente do país, neste ato, o valor das suas 1.000 (um mil) quotas totalmente integralizadas no valor de R\$ 1,00 (um real) cada uma, totalizando R\$ 1.000,00 (um mil reais).

CLÁUSULA QUARTA: Os sócios retirantes dão à sociedade e aos sócios remanescentes plena, geral, rasa quitação de seus haveres, nada mais tendo a reclamar ou a receber.

VIAÇÃO IGUAÇU LTDA
CNPJ: 06.334.035/0001-43
16º ALTERAÇÃO DO CONTRATO SOCIAL
NIRE: 41205258895

0 1857
8

CLAUSULA QUINTA: O capital social integralizado em moeda corrente do país neste ato de R\$ 3.000,00 (treis mil reais), divididos em 3.000 (treis mil) quotas de R\$ 1,00 (um real) cada uma, fica assim distribuído entre os sócios.

SÓCIOS	%	QUOTAS	CAPITAL R\$
LEONIR FRANCISCO GOSCH	34	1.000	1.000,00
NIVALDO BRAUN	33	1.000	1.000,00
VALMIR LORENZI	33	1.000	1.000,00
TOTAL	100	3.000	3.000,00

CLAUSULA SEXTA: A administração da sociedade caberá ao sócio **NIVALDO BRAUN**, **LEONIR FRANCISCO GOSCH** e **VALMIR LORENZI**, individualmente, com os poderes e atribuições de administrador autorizado ao uso do nome empresarial, vedado, no entanto em atividades estranhas ao interesse social ou assumir obrigações seja em favor de qualquer quotista ou de terceiros bem como onerar ou alienar bens imóveis da sociedade sem autorização do outro sócio.

CLÁUSULA SÉTIMA: Os administradores declaram, sob as penas da lei, de que não estão impedidos de exercer a administração da sociedade, por lei especial ou em virtude de condenação criminal ou por se encontrar sob os efeitos dela a pena que vede, ainda que temporariamente o acesso a cargos públicos; ou por crime falimentar, de prevaricação peita ou suborno, concussão, peculato, ou contra a economia popular, contra o sistema financeiro nacional, contra normas de defesa da concorrência, contra as relações de consumo, fé pública ou a propriedade.

CLÁUSULA OITAVA :

Permanecem inalteradas as demais cláusulas vigentes que não colidirem com as disposições do presente instrumento.

CAPANEMA- PR, 21 de dezembro de 2022.

Nivaldo Braun

Carlos Alexandre Zanatta

Leonir Francisco Gosch

Valmir Lorenzi

Laercio Kenedy Zanatta



0 1858

ASSINATURA ELETRÔNICA

Certificamos que o ato da empresa VIAÇÃO IGUAÇU LTDA consta assinado digitalmente por:

IDENTIFICAÇÃO DO(S) ASSINANTE(S)	
CPF/CNPJ	Nome
07517121910	CARLOS ALEXANDRE ZANATTA
33511381991	NIVALDO BRAUN
65051386091	LEONIR FRANCISCO GOSCH
66041910953	LAERCIO KENEDY ZANATTA
75994160997	VALMIR LORENZI



CERTIFICO O REGISTRO EM 26/12/2022 23:43 SOB N° 20228756952.
PROTOCOLO: 228756952 DE 21/12/2022.
CÓDIGO DE VERIFICAÇÃO: 12216433513. CNPJ DA SEDE: 06334035000143.
NIRE: 41205258895. COM EFEITOS DO REGISTRO EM: 21/12/2022.
VIAÇÃO IGUAÇU LTDA

LEANDRO MARCOS RAYSEL BISCAIA
SECRETÁRIO-GERAL
www.empresafacil.pr.gov.br

A validade deste documento, se impresso, fica sujeito à comprovação de sua autenticidade nos respectivos portais, informando seus respectivos códigos de verificação.

VIAÇÃO IGUAÇU LTDA
CNPJ: 06.334.035/0001-43
15º ALTERAÇÃO DO CONTRATO SOCIAL
NIRE: 41205258895

0 1859
8

NIVALDO BRAUN, brasileiro, comerciante, nascido em 02/09/1959 natural de Capanema-PR, casado sob o regime de Comunhão Parcial de Bens, CPF 335.113.819-91, Cédula de Identidade RG 2.169.933-0 expedido em 07.11.2012 pela SSP/PR, residente e domiciliado na Rua Principal s/n, Marechal Lott, Capanema-PR, CEP 85760-000;

ADÃO DOS SANTOS, brasileiro, comerciante, solteiro, nascido em 31/03/1958, natural de Tucunduva RS, CPF 679.930.529-04, Cédula de Identidade RG 3.781.169-6 expedido em 13.10.1982 pela SSP/PR, residente e domiciliado Rua Principal Sn, Cristo Rei, Capanema/PR, CEP 85760-000;

LAERCIO KENEDY ZANATTA, brasileiro, comerciante, nascido em 01/06/1968, natural de Capanema/PR, casado pelo Regime de Comunhão Universal de Bens, CPF 660.419.109-53, Cédula de Identidade com RG 5.163.048-3 expedida em 20.11.1987 pela SESP/PR, residente e domiciliado na Rua Principal Sn, Cristo Rei, Capanema/PR, CEP 85760-000;

LEONIR FRANCISCO GOSCH, brasileiro, comerciante, nascido em 06.09.1966, natural de Trindade do Sul RS, casado pelo Regime de Comunhão Parcial de Bens, CPF 650.513.860-91, Cédula de Identidade RG 1.839.150-8 expedida em 24.08.2000 pela SESP/SC, residente e domiciliado na Rua Principal Sn, Faraday, Capanema/PR, CEP 85760-000;

VALMIR LORENZI, brasileiro, comerciante, divorciado, natural de Enéas Marques/PR, nascido em 10/10/1970, CPF nº 759.941.609-97, Cédula de Identidade RG 5.710.894-0 expedida em 18.04.1989 pela SESP/PR, residente e domiciliado a Rua Santa Catarina 3244, bairro São José Operário, Capanema/PR, CEP 85760-000;

VILMAR KUSNIEWSKI, brasileiro, comerciante, nascido em 26/12/1973, natural de Planalto/PR, casado sob-regime de comunhão parcial de bens, CPF 934.269.509-44, Cédula de Identidade RG 6.064.410-1 expedição em 20.08.1990 pela SSP/PR, residente e domiciliado Rua Principal Sn, Pinheiro, Capanema/PR CEP 85.760-000; únicos sócios da empresa VIAÇÃO IGUAÇU LTDA, com sede e domicílio na cidade de Capanema, sito a Rua Rio de Janeiro, 1445, centro, CEP 85.760-000, com contrato social arquivado na Junta Comercial do Paraná sob nº 41205258895 por despacho em sessão em 22/06/2004, última alteração contratual arquivada sob nº 20183294548 por despacho em sessão em 19/07/2018, inscrita no CNPJ nº 06.334.035/0001-43, resolvem assim alterar o contrato social e alterações:

CLÁUSULA PRIMEIRA: Retira-se da sociedade ADÃO DOS SANTOS, que recebe da sociedade a quantia em moeda corrente do país o valor das suas 1.000 (um mil) quotas totalmente integralizadas no valor de R\$ 1,00 (um real) cada uma, totalizando R\$ 1.000,00 (um mil reais).

CLÁUSULA SEGUNDA: Retira-se da sociedade VILMAR KUSNIEWSKI, que recebe da sociedade a quantia em moeda corrente do país o valor das suas 1.000 (um mil) quotas totalmente integralizadas no valor de R\$ 1,00 (um real) cada uma, totalizando R\$ 1.000,00 (um mil reais).

CLÁUSULA TERCEIRA: Ingressa na sociedade CARLOS ALEXANDRE ZANATTA, brasileiro, comerciante, solteiro, natural de Capanema/PR, nascido em 07/11/1988, CPF nº 075.171.219-10, Cédula de Identidade RG 9.920.933-0 SESP/PR, residente e domiciliado a Rua Dionísio Wons 497, bairro São Cristóvão, Capanema/PR, CEP 85760-000 que integraliza em moeda corrente do país neste ato a quantia de 1.000 (um mil) quotas no valor de R\$ 1.00 (um real) cada uma, totalizando R\$ 1.000,00 (um mil reais).

VIAÇÃO IGUAÇU LTDA
CNPJ: 06.334.035/0001-43
15º ALTERAÇÃO DO CONTRATO SOCIAL
NIRE: 41205258895

0 1860

8

CLÁUSULA QUARTA: O sócio ingressante declara conhecer a situação econômica financeira da sociedade, assumindo o Ativo e Passivo da mesma forma ficando sub-rogado nos direitos e obrigações decorrentes do presente instrumento.

CLÁUSULA QUINTA: Os sócios retirantes dão à sociedade e aos sócios remanescentes plena, geral, rasa quitação de seus haveres bem como o sócio ingressante declara que não esta incurso em nenhum dos crimes previstos em Lei que os impeçam de exercer atividade mercantil.

CLAUSULA SEXTA: O capital social integralizado em moeda corrente do país neste ato de R\$ 5.000,00 (cinco mil reais), divididos em 5.000 (cinco mil) quotas de R\$ 1,00 (um real) cada uma, fica assim distribuído entre os sócios.

SÓCIOS	%	QUOTAS	CAPITAL R\$
CARLOS ALEXANDRE ZANATTA	20	1.000	1.000,00
LAERCIO KENEDY ZANATTA	20	1.000	1.000,00
LEONIR FRANCISCO GOSCH	20	1.000	1.000,00
NIVALDO BRAUN	20	1.000	1.000,00
VALMIR LORENZI	20	1.000	1.000,00
TOTAL	100	5.000	5.000,00

CLAUSULA SETIMA: A administração da sociedade caberá ao sócio **NIVALDO BRAUN, CARLOS ALEXANDRE ZANATTA, LAÉRCIO KENEDY ZANATTA, LEONIR FRANCISCO GOSCH e VALMIR LORENZI**, individualmente, com os poderes e atribuições de administrador autorizado ao uso do nome empresarial, vedado, no entanto em atividades estranhas ao interesse social ou assumir obrigações seja em favor de qualquer quotista ou de terceiros bem como onerar ou alienar bens imóveis da sociedade sem autorização do outro sócio.

CLÁUSULA OITAVA: Os administradores declaram, sob as penas da lei, de que não estão impedidos de exercer a administração da sociedade, por lei especial ou em virtude de condenação criminal ou por se encontrar sob os efeitos dela a pena que vede, ainda que temporariamente o acesso a cargos públicos; ou por crime falimentar, de prevaricação peita ou suborno, concussão, peculato, ou contra a economia popular, contra o sistema financeiro nacional, contra normas de defesa da concorrência, contra as relações de consumo, fé pública ou a propriedade.

CLÁUSULA NONA: Fica eleito o foro da Comarca de Capanema-PR, para o exercício e o cumprimento dos direitos e obrigações resultantes deste contrato.

E, por estarem justos e contratados assinam o presente instrumento em uma via.

Capanema-PR, 24 de Fevereiro de 2022.

Nivaldo Braun Vilmar Kusniewski Adão Dos Santos Carlos Alexandre Zanatta

Leonir Francisco Gosch Valmir Lorenzi Laercio Kenedy Zanatta



08 1861

ASSINATURA ELETRÔNICA

Certificamos que o ato da empresa VIAÇÃO IGUAÇU LTDA consta assinado digitalmente por:

IDENTIFICAÇÃO DO(S) ASSINANTE(S)	
CPF/CNPJ	Nome
07517121910	CARLOS ALEXANDRE ZANATTA
33511381991	NIVALDO BRAUN
65051386091	LEONIR FRANCISCO GOSCH
66041910953	LAERCIO KENEDY ZANATTA
67993052904	ADAO DOS SANTOS
75994160997	VALMIR LORENZI
93426950944	VILMAR KUSNIEWSKI



CERTIFICO O REGISTRO EM 27/02/2022 19:09 SOB N° 20221303880.
PROTOCOLO: 221303880 DE 25/02/2022.
CÓDIGO DE VERIFICAÇÃO: 12202608049. CNPJ DA SEDE: 06334035000143.
NIRE: 41205258895. COM EFEITOS DO REGISTRO EM: 24/02/2022.
VIAÇÃO IGUAÇU LTDA

LEANDRO MARCOS RAYSEL BISCAIA
SECRETÁRIO-GERAL
www.empresafacil.pr.gov.br

A validade deste documento, se impresso, fica sujeito à comprovação de sua autenticidade nos respectivos portais, informando seus respectivos códigos de verificação.

VIAÇÃO IGUAÇU LTDA
CNPJ: 06.334.035/0001-43
14º ALTERAÇÃO DO CONTRATO SOCIAL
NIRE: 41205258895

4/5
0 1862

CLÁUSULA PRIMEIRA: A sociedade tem o nome empresarial VIAÇÃO IGUAÇU LTDA.
CLÁUSULA SEGUNDA: A sociedade tem sua sede na Rua Rio de Janeiro nº 1445, centro, Capanema/PR, CEP 85.760-000.

CLÁUSULA TERCEIRA: O ramo de atividades da sociedade é: CNAE 4924-8/00 Transporte Escolar; CNAE 4929-9/01 Transporte rodoviário coletivo de passageiros sob-regime de fretamento, municipal; CNAE 4929-9/02 Transporte rodoviário coletivo de passageiros, sob-regime de fretamento, intermunicipal, interestadual e internacional.

CLÁUSULA QUARTA: O capital social integralizado em moeda corrente do país neste ato de R\$ 6.000,00 (seis mil reais), divididos em 6.000 (seis mil) quotas de R\$ 1,00 (um real) cada uma, fica assim distribuído entre os sócios.

SÓCIOS	%	QUOTAS	CAPITAL R\$
ADÃO DOS SANTOS	16,66	1.000	1.000,00
LAERCIO KENEDY ZANATTA	16,66	1.000	1.000,00
LEONIR FRANCISCO GOSCH	16,67	1.000	1.000,00
NIVALDO BRAUN	16,67	1.000	1.000,00
VALMIR LORENZI	16,67	1.000	1.000,00
VILMAR KUSNIEWSKI	16,67	1.000	1.000,00
TOTAL	100	6.000	6.000,00

CLÁUSULA QUINTA: A sociedade iniciou suas atividades em 01/11/2004 e seu prazo de duração é indeterminado.

CLÁUSULA SEXTA: As quotas são indivisíveis e não poderão ser cedidas ou transferidas a terceiros sem o consentimento dos outros sócios, a quem fica assegurada, em igualdade de condições e preço direito de preferência para a sua aquisição se postas à venda, formalizando, se realizada a cessão delas, a alteração contratual pertinente.

CLÁUSULA SÉTIMA: A responsabilidade de cada sócio é restrita ao valor de suas quotas, mas todos respondem solidariamente pela integralização do capital social.

CLÁUSULA OITAVA: A administração da sociedade caberá ao sócio **NIVALDO BRAUN VILMAR KUSNIEWSKI, ADÃO DOS SANTOS, LAÉRCIO KENEDY ZANATTA, LEONIR FRANCISCO GOSCH e VALMIR LORENZI**, individualmente, com os poderes e atribuições de administrador autorizado ao uso do nome empresarial, vedado, no entanto em atividades estranhas ao interesse social ou assumir obrigações seja em favor de qualquer quotista ou de terceiros bem como onerar ou alienar bens imóveis da sociedade sem autorização do outro sócio.

CLÁUSULA NONA: Os administradores declaram, sob as penas da lei, de que não estão impedidos de exercer a administração da sociedade, por lei especial ou em virtude de condenação criminal ou por se encontrar sob os efeitos dela a pena que vede, ainda que temporariamente o acesso a cargos públicos; ou por crime falimentar, de prevaricação peita ou suborno, concussão, peculato, ou contra a economia popular, contra o sistema financeiro nacional, contra normas de defesa da concorrência, contra as relações de consumo, fé pública ou a propriedade.

CERTIFICO O REGISTRO EM 19/07/2018 10:27 SOB Nº 20183294548.
PROTOCOLO: 183294548 DE 12/07/2018. CÓDIGO DE VERIFICAÇÃO:
11802862662. NIRE: 41205258895.
VIAÇÃO IGUAÇU LTDA



Libertad Bogus
SECRETÁRIA-GERAL
CURITIBA, 19/07/2018
www.empresafacil.pr.gov.br

VIAÇÃO IGUAÇU LTDA
CNPJ: 06.334.035/0001-43
14º ALTERAÇÃO DO CONTRATO SOCIAL
NIRE: 41205258895

5/5

0 1863
B

CLAÚSULA DÉCIMA: Ao término de cada exercício social, em 31 de dezembro, o administrador prestará contas justificadas de sua administração, procedendo à elaboração do inventário, do balanço patrimonial e do balanço de resultado econômico, cabendo aos sócios, na proporção de suas quotas, os lucros ou perdas apurados.

CLAÚSULA DÉCIMA PRIMEIRA: Nos quatro meses seguintes ao término do exercício social, os sócios deliberarão sobre as contas designarão administrador quando for o caso.

CLAÚSULA DÉCIMA SEGUNDA: A sociedade poderá a qualquer tempo, abrir ou fechar filial ou outra dependência, mediante alteração contratual assinada por todos os sócios.

CLAÚSULA DÉCIMA TERCEIRA: Os sócios poderão de comum acordo, fixar uma retirada mensal, a título de "pró-labore", observadas as disposições regulamentares pertinentes.

CLAÚSULA DÉCIMA QUARTA: Falecendo ou interditado qualquer sócio, a sociedade continuará suas atividades com os herdeiros, sucessores e o incapaz. Não sendo possível ou inexistindo interesse destes ou do sócio remanescente, o valor de seus haveres será apurado e liquidado com base na situação patrimonial da sociedade, à data da resolução, verificada em balanço especialmente levantado.

PARÁGRAFO ÚNICO: O mesmo procedimento será adotado em outros casos que a sociedade se resolva em relação a seus sócios.

CLAÚSULA DÉCIMA QUINTA: Fica eleito o foro da Comarca de Capanema-PR, para o exercício e o cumprimento dos direitos e obrigações resultantes deste contrato.

E, por estarem justos e contratados assinam o presente instrumento em uma via.

Capanema-PR, 11 de junho de 2018.

Nivaldo Braun
Nivaldo Braun

Tab. Notas
Capanema - PR

Vilmar Kusniewski
Vilmar Kusniewski

Tab. Notas
Capanema

Adão dos Santos
Adão dos Santos.

Tab. Notas
Capanema - PR

Jacson Palma
Jacson Palma

Tab. Notas
Capanema - PR

Leoni Francisco Gosch
Leoni Francisco Gosch

Tab. Notas
Capanema - PR

Valmir Lorenzi
Valmir Lorenzi

Tab. Notas
Capanema - PR

Laercio Kenedy Zanatta
Laercio Kenedy Zanatta

Tab. Notas
Capanema - PR

Jilvanê Jair Bayerle
Jilvanê Jair Bayerle

Tab. Notas
Capanema - PR

Tab. Notas
Capanema - PR

Leozir dos Santos
Leozir dos Santos

CERTIFICO O REGISTRO EM 19/07/2018 10:27 SOB Nº 20183294548.
PROTOCOLO: 183294548 DE 12/07/2018. CÓDIGO DE VERIFICAÇÃO:
11802862662. NIRE: 41205258895.
VIAÇÃO IGUAÇU LTDA



Libertad Bogus
SECRETÁRIA-GERAL
CURITIBA, 19/07/2018
www.empresafacil.pr.gov.br

TABELIONATO DE NOTAS - CAPANEMA - PR (46)3552.3710

Selo Digital: dAkclM.VUfte.caal-W. Controle: MOJRM.aw8zu
Consulte esse selo em <http://wfunarpen.com.br>

Reconheço por VERDADEIRA as assinaturas indicadas de NIVALDO BRALN, VILMAR KUSNIEWSKI, ADÃO DOS SANTOS, LEONIR FRANCISCO GOSCH, VALMIR LORENZI, LAERCIO KENEDY ZANATTA e JILVANE JAIR BAYERLE. Dou fé. Capanema-PR, 20 de junho de 2018.

Em Teste _____ da Verdade.
Patricia Francieli Weiler - Escrevente



TABELIONATO DE NOTAS - CAPANEMA - PR (46)3552.3710

Selo Digital: OAkvm.rh:JoR.c3cwh. Controle: jyjpc.OqaLG
Consulte esse selo em <http://wfunarpen.com.br>

Reconheço por VERDADEIRA a assinatura indicada de JACSON PALMA. Dou fé. Capanema-PR, 26 de junho de 2018.

Em Teste _____ da Verdade.
Daniela Ribeiro do Carmo - Escrevente



TABELIONATO DE NOTAS - CAPANEMA - PR (46)3552.3710

Selo Digital: HAKyA qRomv.aKObj. Controle: l7bLL.3ekHV
Consulte esse selo em <http://wfunarpen.com.br>

Reconheço por VERDADEIRA a assinatura indicada de LEOZIR DOS SANTOS. Dou fé. Capanema-PR, 27 de junho de 2018.

Em Teste _____ da Verdade.
Daniela Ribeiro do Carmo - Escrevente



CERTIFICO O REGISTRO EM 19/07/2018 10:27 SOB N° 20183294548.
PROTOCOLO: 183294548 DE 12/07/2018. CÓDIGO DE VERIFICAÇÃO:
11802862662. NIRE: 41205258895.
VIAÇÃO IGUAÇU LTDA

Libertad Bogus
SECRETÁRIA-GERAL
CURITIBA, 19/07/2018
www.empresafacil.pr.gov.br

Certificado

Certificamos que,

Nº 13188461

VALMIR LORENZI

Renach 490570026

Categoria D

participou do Curso TRANSPORTE ESCOLAR - RECICLAGEM realizado na cidade de
PLANALTO no período de 03/02/2023 à 04/02/2023, com carga horária total de
16 horas, com validade até 8 de Fevereiro de 2028.

PLANALTO, 8 de Fevereiro de 2023

TRANSITO FACIL

Trânsitofácil
Marcelo Vieira de Mello
Coordenador Geral



DENATRAN

Prefeitura Municipal de Capanema
Certifico que este documento é cópia fiel
do original.

Capanema, 30 de 02 de 24

Roberto S. Padilha

01885

Contrato

15/03/2014

<i>Disciplina</i>	<i>Carga Horária</i>	<i>Instrutor</i>
PRIMEIROS SOCORROS	3	LEANDRO BECKER
RELACIONAMENTO INTERPESSOAL	5	LEANDRO BECKER
LEGISLACAO	3	LEANDRO BECKER
DIRECAO DEFENSIVA	5	LEANDRO BECKER

Carga horária total 16
Aproveitamento 100%

Prefeitura Municipal de Capanema
Certifico que este documento é cópia fiel
do original.

Capanema, 30.01.24
Sobrano S. Poelche

09 1866

0, 1867

DECLARAÇÃO POR TEMPO DE SERVIÇOS

A empresa **VIAÇÃO IGUAÇU LTDA**, com endereço na Rua Rio De Janeiro 1442, centro, nesta cidade, devidamente inscrita no CNPJ 06.334.035/0001-43, através do seu gerente administrador abaixo assinado DECLARA para o fim especial de comprovação de experiência profissional que o **Sr. Valmir Lorenzi** portador da CNH 00490570026 categoria AD, Carteira de Identidade nº 5710894-0, CPF nº 759.941.609-97, exerce atividade profissional de **MOTORISTA DE ÔNIBUS ESCOLAR** nesta empresa no município de Capanema-PR com o tempo de serviço até esta data, **de 12 anos**.

Capanema-Pr, 17 de janeiro de 2024

VIAÇÃO IGUAÇU LTDA

Valmir Lorenzi

Consulta Consolidada do Condutor**Dados Condutor**

Nome:	Nº Reg. CNH:	Categ:	Validade CNH:
VALMIR LORENZI	490570026	D	24/07/2028
Situação CNH:			Data 1ª Habilit.:
NORMAL			18/01/1999
Val. Toxicológico:			
19/01/2026			

Informações Adicionais

Os pré-requisitos para se ter acesso ao Curso Preventivo de Reciclagem são:

- ✓ Possuir entre 30 e 39 pontos acumulados no seu prontuário, ao longo de 12 meses;
- ✓ Possuir EAR em sua CNH.

- ✓ Os pontos que geraram a admissibilidade de realização do Curso Preventivo de Reciclagem não ficarão computados no prontuário do condutor para fins de contagem de 40 pontos até a conclusão do curso, que deverá ocorrer em até 90 dias da data do agendamento.

De acordo com o inciso I do artigo 261 do Código de Trânsito Brasileiro, a suspensão do direito de dirigir ocorre quando o condutor infrator atinge no período de 12 meses, a seguinte contagem de pontos:

- ✓ 20 PONTOS - caso tenha 2 ou mais infrações gravíssimas;
- ✓ 30 PONTOS - caso tenha apenas 1 infração gravíssima;
- ✓ 40 PONTOS - caso NÃO tenha nenhuma infração gravíssima.

* Motoristas que exercem atividade remunerada:

- ✓ 40 PONTOS - independente da gravidade das infrações cometidas.

- ✓ De acordo com o inciso II do artigo 261 do Código de Trânsito Brasileiro, a suspensão do direito de dirigir pode ocorrer por transgressão em infração específica, nos termos desse Código.

- ✓ De acordo com o Art.267 do Código de Trânsito Brasileiro, deverá ser imposta a penalidade de advertência por escrito à infração de natureza LEVE ou MÉDIA, passível de ser punida com multa, caso o infrator NÃO tenha cometido nenhuma outra infração nos últimos 12 (doze) meses.

- ✓ ATENÇÃO: Os dados exibidos refletem a posição em 15/01/2024 19:13

- ✓ Em caso de dúvidas, ligue para a Central de Atendimento ao Cidadão, telefone 0800-643-7373, ou procure a Ciretran/Posto de Trânsito do seu município.

- ✓ Este extrato é fornecido gratuitamente.

- ✓ Este extrato só terá validade como documento em sua versão impressa (formato .PDF).

Consulta Consolidada do Condutor

0 1869

Dados Condutor

Nome:	Nº Reg. CNH:	Categ:	Validade CNH:
VALMIR LORENZI	490570026	D	24/07/2028
Situação CNH:			Data 1ª Habilit.:
NORMAL			18/01/1999
Val. Toxicológico:			
19/01/2026			

Histórico de Pontuações

Descrição Infração	Data / Hora Infração		
ART 167 DO CTB DEIXAR O CONDUTOR/PASSAGEIRO DE USAR O CINTO DE SEGURANCA	15/08/2000 16:32		
Órgão Autuador:	Auto-Infração:	Placa:	Pontos:
	116100-E000760235	CBZ7010	5
Natureza:	Resp. da Infração:	Apres. do Condutor:	
Grave	CONDUTOR	SIM	
Local da Infração:	Município da Infração:		
RUA SANTO ANTONIO N 1090/FRANCISCO BELTRAO			
(PONTOS NO PERÍODO DA PERMISSÃO) ART 169 DO CTB DIRIGIR SEM OS CUIDADOS INDISPENSÁVEIS A SEGURANCA	14/02/1999 07:45		
Órgão Autuador:	Auto-Infração:	Placa:	Pontos:
	116200-C052298660	AEV5067	3
Natureza:	Resp. da Infração:	Apres. do Condutor:	
Leve	CONDUTOR	SIM	
Local da Infração:	Município da Infração:		
PR 483 KM 26			

Curso Preventivo de Reciclagem

Condutor não apresenta os requisitos necessários para abertura de processo de Reciclagem Preventiva.

Infrações Ocorridas nos últimos 12 Meses

 NADA CONSTA.

Advertências

 NADA CONSTA.

Suspensões

 NADA CONSTA.

Cassações

 NADA CONSTA.

Recursos de Suspensões / Cassações

 NADA CONSTA.

Informações Adicionais

Os pré-requisitos para se ter acesso ao Curso Preventivo de Reciclagem são:

- ✓ Possuir entre 30 e 39 pontos acumulados no seu prontuário, ao longo de 12 meses;
- ✓ Possuir EAR em sua CNH.

- ✓ Os pontos que geraram a admissibilidade de realização do Curso Preventivo de Reciclagem não ficarão computados no prontuário do condutor para fins de contagem de 40 pontos até a conclusão do curso, que deverá ocorrer em até 90 dias da data do agendamento.

De acordo com o inciso I do artigo 261 do Código de Trânsito Brasileiro, a suspensão do direito de dirigir ocorre quando o condutor infrator atinge no período de 12 meses, a seguinte contagem de pontos:

- ✓ 20 PONTOS - caso tenha 2 ou mais infrações gravíssimas;
- ✓ 30 PONTOS - caso tenha apenas 1 infração gravíssima;
- ✓ 40 PONTOS - caso NÃO tenha nenhuma infração gravíssima.

* Motoristas que exercem atividade remunerada:

- 40 PONTOS - independente da gravidade das infrações cometidas.

- ✓ De acordo com o inciso II do artigo 261 do Código de Trânsito Brasileiro, a suspensão do direito de dirigir pode ocorrer por transgressão em infração específica, nos termos desse Código.

- ✓ De acordo com o Art.267 do Código de Trânsito Brasileiro, deverá ser imposta a penalidade de advertência por escrito à infração de natureza LEVE ou MÉDIA, passível de ser punida com multa, caso o infrator NÃO tenha cometido nenhuma outra infração nos últimos 12 (doze) meses.

- ✓ ATENÇÃO: Os dados exibidos refletem a posição em 15/01/2024 19:09

- ✓ Em caso de dúvidas, ligue para a Central de Atendimento ao Cidadão, telefone 0800-643-7373, ou procure a Ciretran/Posto de Trânsito do seu município.

- ✓ Este extrato é fornecido gratuitamente.

- ✓ Este extrato só terá validade como documento em sua versão impressa (formato .PDF).

REPÚBLICA FEDERATIVA DO BRASIL
ESTADO DO PARANÁ
COMARCA DE CAPANEMA

0 1872
6

CARTORIO DO DISTRIBUIDOR E ANEXOS
AV. PEDRO VIRIATO PARIGOT DE SOUZA Nº 1212 - CENTRO
CAPANEMA/PR - 85760000

TITULAR
DIRCE STEVENS FACCIÓ
JURAMENTADOS
MURILO KWIATKOWSKI SBARDELOTTO
PATRICIA MICHELA THIESEN

Certidão Negativa
Para efeitos Cíveis

Certifico, a pedido de parte interessada, que revendo os livros e arquivos de distribuição CRIMINAL (Criminal, Carta Precatória, Precatória Especial, Juizado Especial, Violência Contra a Mulher, Violência Contra a Mulher Carta Precatória), EXECUÇÕES PENAIS (Execuções Penais, Carta Precatória, Juizado Especial) sob minha guarda neste cartório, verifiquei **NÃO CONSTAR** nenhum registro em andamento contra:

VALMIR LORENZI

CPF 759.941.609-97, RG 5.710.894-0-SSP-PR, filho(a) de CONSTANTINA PAULINA LORENZI e JOSE LORENZI, no período compreendido desde 14/07/1989, até a presente data.

CAPANEMA/PR, 16 de Janeiro de 2024, 14:37:26

PATRICIA MICHELA THIESEN



**PATRICIA
MICHELA
THIESEN**

Assinado digitalmente por PATRICIA MICHELA THIESEN
ND: E=patriciatisen@hotmail.com, CN=PATRICIA MICHELA THIESEN, L=CAPANEMA, S=PR, C=BR
Razão: Eu sou o autor deste documento
Localização:
Data: 2024.01.17 14:38:01-03'00'
Foxit PDF Reader Versão: 12.0.1



0 1873
3

WIVIDAMED

A CLINICA DO POVO

VALMIR LORENZI

Apto do ponto vista cardiológico atualmente para atividade de motorista ônibus

Rafael H. Franzon
Médico Cardiologista
CRM 28049

22.01.2024

Capanema, ___ / ___ / ___

Assinatura e carimbo do Médico

Avenida Brasil, Nº 714 - Sala 02 Centro - Edifício Atlântico - Capanema/PR



Procedimentos ambulatoriais Consulta por tele medicina Atendimento domiciliar
Consultas com Clínico Geral Consultas especializadas Ultrassonografia Exames



01-01-1970 01:49:18

3 Canais + 3 Ritmo

Hospital: WI Vidamed

Freq. Cardíaca.: 79 bpm

Confirmado por: Dr. Rafael Frason

PR/RR Int.: 176/759 ms

** Resultado da Análise ** (Deve ser confirmado pelo médico)

ID :06

QRS Dur.: 106 ms

Ritmo Sinusal Normal

Nome: valmir Iorenzi

QT/QTc: 368/424 ms

Desvio Esquerdo do Eixo

Idade :53 anos

Eixo P-R-T: 43 -44 25

BIRD (Bloqueio Incompleto do Ramo Direito)

Gênero :Masculino

SV1/RV5/R+S: 0.01/0.94/0.95mV [Alterações Mínimas ou Variação Normal do ECG]

A :170 cm / P :98 kg

1874

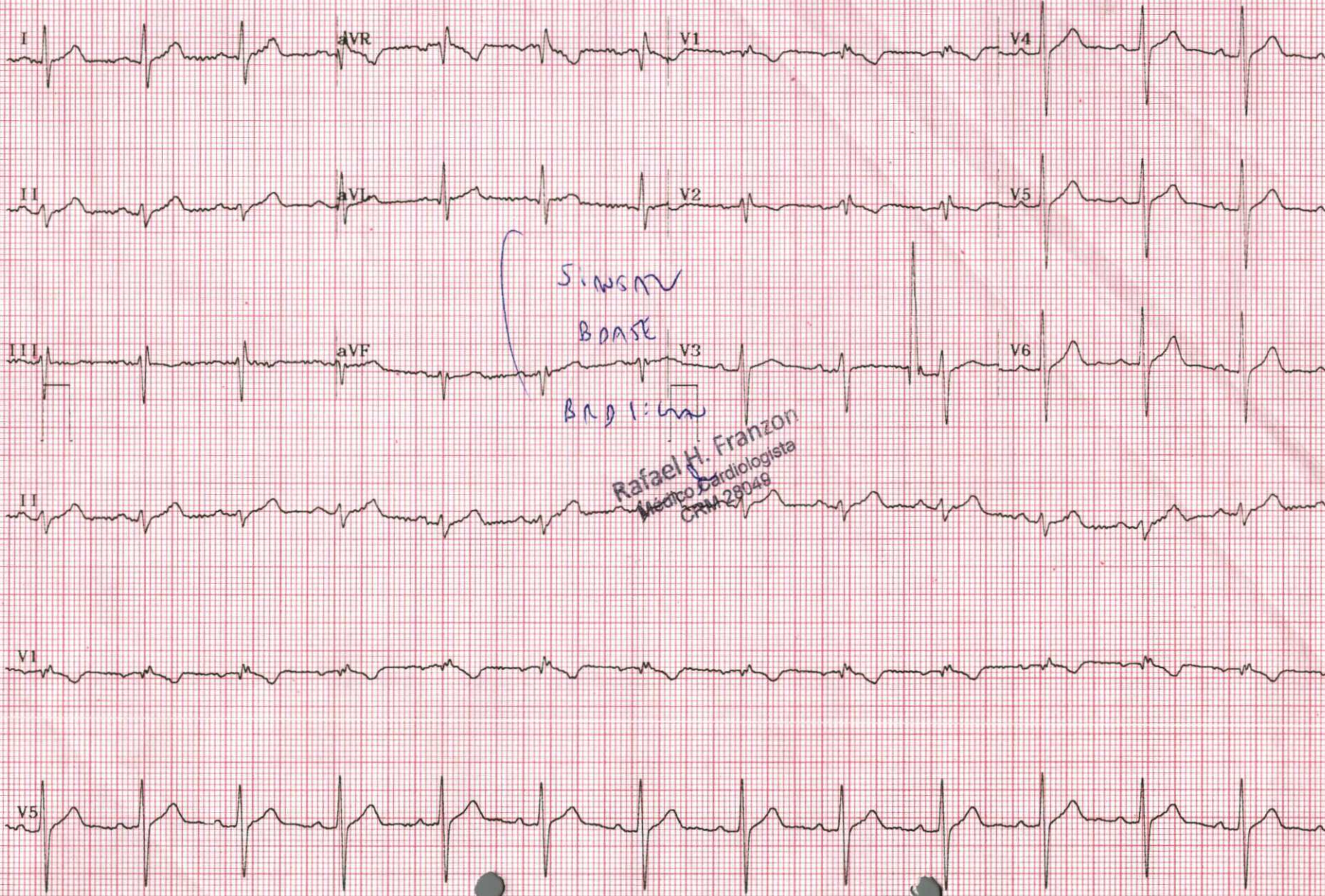

SINUS

BRADICARDIA

BRD I: 4m

Rafael H. Frason
Médico Cardiologista
CRM 28049

ROTA

10



081876

DETRAN - PR

CERTIFICADO DE REGISTRO E LICENCIAMENTO DE VEÍCULO - DIGITAL

CÓDIGO RENAVAM

00776373994

PLACA

IKM9D66

EXERCÍCIO

2023

ANO FABRICAÇÃO

2002

ANO MODELO

2002

NÚMERO DO CRV

233653736447



Valide este QRCode com app Vio

CÓDIGO DE SEGURANÇA DO CLA

07960868651

CAT

MARCA / MODELO / VERSÃO

M. BENZ/MPOLLO SENIOR GVO

ESPÉCIE / TIPO

PASSAGEIRO ONIBUS

PLACA ANTERIOR / UF

*****/**

CHASSI

9BM6882762B292368

COR PREDOMINANTE

BRANCA

COMBUSTÍVEL

DIESEL

CATEGORIA
ALUGUEL

CAPACIDADE

**

POTÊNCIA/CILINDRADA

136CV/****

PESO BRUTO TOTAL

8.5

MOTOR

904924520813

CMT

5.1

EKOS

2

LOTAÇÃO

23P

CARROCERIA

NÃO APLICAVEL

NOME

VIACAO IGUACU LTDA

CPF / CNPJ

06.334.035/0001-43

LOCAL

CAPANEMA PR

DATA

10/02/2023

ASSINADO DIGITALMENTE PELO DETRAN

DADOS DO SEGURO DPVAT

CAT. TARIF

*

DATA DE QUITAÇÃO

*

PAGAMENTO

COTA ÚNICA

PARCELADO

REPASSE OBRIGATÓRIO AO FUNDO NACIONAL DE SAÚDE (R\$)

*

CUSTO DO BILHETE (R\$)

*

CUSTO EFETIVO DO SEGURO (R\$)

*

REPASSE OBRIGATÓRIO AO DEPARTAMENTO NACIONAL DE TRÂNSITO (R\$)

*

VALOR DO IOF (R\$)

*

VALOR TOTAL A SER PAGO PELO SEGURADO (R\$)

*

OBSERVAÇÕES DO VEÍCULO

ACESSIBILIDADE Q

INFORMAÇÕES DO SEGURO DPVAT

MENSAGENS DENATRAN

CARTEIRA DIGITAL DE TRÂNSITO



DENATRAN PROVEDOR APROVADO

Para sua comodidade, você pode acessar este documento diretamente pelo seu celular. Baixe o aplicativo **Carteira Digital de Trânsito - CDT** e tenha acesso ao licenciamento de seu veículo além de muitas outras funcionalidades.

Com a Carteira Digital de Trânsito - CDT você pode:

- Consultar suas infrações e pagar multas com desconto
- Acessar a versão digital da CNH (para CNHs emitidas após 05/2017)
- Acessar a versão digital deste Licenciamento (CRV Digital)
- Compartilhar o licenciamento com até 5 pessoas
- Indicar o principal condutor
- Receber avisos de recall



Baixe agora a Carteira Digital de Trânsito - CDT nas lojas Google Play ou App Store e tenha na palma de sua mão todos os documentos para você conduzir seu veículo com tranquilidade e segurança!

ESSOR SEGUROS S.A.
CNPJ: 14.525.684/0001-50

CÓD.SEGURADORA: 01490

SUCURSAL: 01 - RIO DE JANEIRO

RAMO: 0628 - Resp. Civil Transp. Rod. Passags. Municipal/Intermunicipal

09 1877

Vigência do Seguro: das 24h do dia 15/03/2023 às 24h do dia 14/03/2024

Apólice: 1002806240678

Modalidade: Anual Carnê

Tipo de Seguro: Seguro Novo

Itens: 1

Endosso: 0000000 Proposta: 230628003795 Princ. Órgão Regulador:

Segurado: VIACAO IGUACU LTDA

CPF/CNPJ: 06.334.035/0001-43

Tipo de Pessoa: Jurídica

Telefone: (46)98404-5629

Endereço: RUA RIO DE JANEIRO

Nº: 1445

Bairro: CENTRO

Cidade: CAPANEMA

CEP: 85760-000

UF: PR

Complemento:

Estipulante: VIACAO IGUACU LTDA

CPF/CNPJ: 06.334.035/0001-43

Leonir Rota 10

Corretor: FRONTEIRA-CORRETORA DE SEGUROS S/C LTDA - ME

CÓDIGO SUSEP: 202050961

PREMIO DAS COBERTURAS E SERVIÇOS CONTRATADOS, TOTAIS DA APÓLICE (EM R\$)

Prêmio Líquido: 2.909,75

Adicional de Fracionamento: 0,00

I.O.F: 214,74

Valor do Serviço: 0,00

Total a Pagar: 3.124,49

PARCELAMENTO EM (R\$)

Parcela	Vencimento	Valor	Meio de pagto.	Parcela	Vencimento	Valor	Meio de pagto.
1	23/03/2023	312,44	Ficha Compensação	7	25/09/2023	312,45	Ficha Compensação
2	24/04/2023	312,45	Ficha Compensação	8	23/10/2023	312,45	Ficha Compensação
3	23/05/2023	312,45	Ficha Compensação	9	23/11/2023	312,45	Ficha Compensação
4	23/06/2023	312,45	Ficha Compensação	10	26/12/2023	312,45	Ficha Compensação
5	24/07/2023	312,45	Ficha Compensação				
6	23/08/2023	312,45	Ficha Compensação				

Após o vencimento da parcela, serão cobrados multa e juros de mora, conforme estabelecido nas Condições Gerais, podendo ficar prejudicada a cobertura do seguro até a regularização.

Observações

Leia atentamente as Condições Gerais, principalmente as exclusões. Confira os dados constantes nesta apólice e, em caso de divergências, procure imediatamente seu corretor. Quaisquer modificações ao presente seguro deverão ser feitas, através de seu Corretor, à Seguradora de forma expressa e só serão válidas após anuência da Seguradora. A ESSOR SEGUROS S.A., a seguir denominada "Seguradora", baseando-se nas declarações constantes da proposta e do questionário devidamente preenchido pelo segurado, que servindo de base à emissão da presente apólice ficam fazendo parte integrante deste contrato, obriga-se a indenizar, mediante o recebimento do prêmio dentro do prazo, as coberturas contratadas nesta apólice de seguro sujeitas à aplicação de franquias de cada reclamação indenizável e até o limite máximo de indenização, conforme registrado nesta, nos termos e sob as Condições Gerais, que fazem parte integrante desta Apólice. Este seguro é por prazo determinado tendo a seguradora à faculdade de não renovar a apólice na data de vencimento, sem devolução dos prêmios pagos nos termos da apólice. As Condições Gerais deste Seguro estão disponíveis no SITE DA SEGURADORA. A aceitação do seguro estará sujeita à análise do risco. O registro deste plano na SUSEP não implica, por parte da autarquia, incentivo ou recomendação a sua comercialização. O segurado poderá consultar a situação cadastral de seu corretor de seguros no site www.susep.gov.br, por meio do número de seu registro na SUSEP, nome completo, CNPJ ou CPF. As condições contratuais/regulamento deste produto protocolizadas pela sociedade junto à Susep, poderão ser consultadas no endereço eletrônico www.susep.gov.br, de acordo com o número de processo constante da apólice/proposta. SUSEP - Superintendência de Seguros Privados - Autarquia Federal responsável pela fiscalização, normatização e controle dos mercados de seguro, previdência complementar aberta, capitalização, resseguro e corretagem de seguros. Atendimento gratuito SUSEP 0800 021 8484.

Emissão:

Local: Rio de Janeiro

Data: 17 de março de 2023

LIVONIUS
JUNTOS SOMOS MAIS SEGUROS

Fábio H. Pinho - Diretor
Presidente

ESSOR SEGUROS S.A.
CNPJ: 14.525.684/0001-50

CÓD.SEGURADORA: 01490

SUCURSAL: 01 - RIO DE JANEIRO

RAMO: 0628 - Resp. Civil Transp. Rod. Passags. Municipal/Intermunicipal

03 1878

DADOS DO SEGURO

Vigência do Seguro: das 24h do dia 15/03/2023 às 24h do dia 14/03/2024

Apólice: 1002806240678

Modalidade: Anual Carnê

Tipo de Seguro: Seguro Novo

Itens: 1

Endosso: 0000000 Proposta: 230628003795 Princ. Órgão Regulador:

Segurado: VIACAO IGUACU LTDA

CPF/CNPJ: 06.334.035/0001-43

Tipo de Pessoa: Jurídica Telefone: (46)98404-5629

Estipulante: VIACAO IGUACU LTDA

CPF/CNPJ: 06.334.035/0001-43

Corretor: FRONTEIRA-CORRETORA DE SEGUROS S/C LTDA - ME

CÓDIGO SUSEP: 202050961

Leoni Rato
10

DADOS DO ITEM

Ítem: 1

Prefixo do Item: PAS/ON

Início da Vigência: 15/03/2023

Tipo Veículo: Ônibus

Marca: M BENZ

Modelo: MPOLO SENIOR GVO

Ano Fabricação: 2002

Ano Modelo: 2002

Placa: IKM9D66

Chassi: 9BM6882762B292368

Renavam: 00776373994

Nº Tripulantes: 2

Nº Passageiros: 23

Região de Circulação: PR - Met. Curitiba

Utilização do Veículo: Serviço de Transporte Escolar

COBERTURAS CONTRATADAS E LIMITES MÁXIMOS INDENIZÁVEIS POR VEÍCULO(EM R\$)

Cobertura	Processo Susep	Limite Máximo Indenização	Franquia	Prêmio Líquido
Danos Corporais e/ou Materiais Causados a Passageiros	15414.901413/2013-41	2.800.000,00		1.421,91
Danos Materiais Causados a Terceiros não Transportados	15414.901413/2013-41	100.000,00		683,73
Danos Corporais Causados a Terceiros não Transportados	15414.901413/2013-41	100.000,00		254,66
Danos Morais Causados a Passageiros e a Terceiros Não Transp- LMG único	15414.901413/2013-41	40.000,00		248,61
Danos Estéticos Causados a Passageiros	15414.901413/2013-41	10.000,00		110,34
Danos Estéticos Causados a Terceiros não Transportados	15414.901413/2013-41	10.000,00		172,33
Despesas com Honorários Advocatórios- Foro Penal	15414.901413/2013-41	10.000,00		18,17
Defesa Civil	15414.901413/2013-41	Não Contratada		0,00

As coberturas de Danos Materiais, Corporais, Morais e Estéticos não se confundem ou se comunicam. Verifique os conceitos distintos de cada uma no glossário das Condições Gerais.

Prêmio total das coberturas e serviços deste item: 2.909,75

Consulta Consolidada do Veículo

082879

Informações do Veículo

Renavam: 0077.637399-4	Chassi: 9BM6882762B292368	Placa: IKM-9D66	Marca/Modelo: M.BENZ/MPOLo SENIOR GVO
Município: CAPANEMA	Ano de Fabricação/Modelo: 2002 / 2002	Combustível: DIESEL	Cor: BRANCA
Categoria: ALUGUEL	Espécie/Tipo: PASSAGEIRO / ONIBUS	Situação do Veículo: VIGENTE (EM CIRCULACAO)	Restrição à Venda: NÃO HÁ

IPVA

Seguro Obrigatório - DPVAT

Licenciamento Anual

NÃO HÁ DEBITOS DE IPVA

**NÃO HÁ DEBITOS DE SEGURO
OBRIGATÓRIO - DPVAT**

Discriminação	Valor (R\$)
TAXA DE LICENCIAMENTO 2024	90,94
Vencimento em 09/10/2024	

ATENÇÃO: A expedição do documento Certificado de Registro e Licenciamento de Veículo (CRLV) somente ocorrerá após o recolhimento integral dos valores apresentados nos campos: Débitos de IPVA, Débitos de Seguro Obrigatório - DPVAT, Débitos de Licenciamento, além de multas obrigatórias, caso existam, através da rede bancária autorizada. Caso possua débitos de exercícios anteriores, estes poderão ser pagos para regularizar a situação do veículo até o vencimento do licenciamento do exercício atual.

Resumo das Multas de Trânsito

Discriminação	Quantidade	Valor (R\$)
MULTAS EM PROCESSO DE RECURSO OBRIGATÓRIAS	NADA CONSTA	
MULTAS EM DIVIDA ATIVA/EXEC.JUDICIAL/SOB JUDICE	NADA CONSTA	
MULTAS OBRIGATÓRIAS	NADA CONSTA	
MULTAS EM PROCESSO DE RECURSO NÃO OBRIGATÓRIAS	NADA CONSTA	
MULTAS IMPOSTAS	NADA CONSTA	
Total		R\$ 0,00

Resumo das Autuações de Trânsito

Discriminação	Quantidade	Valor (R\$)
AUTUAÇÕES NOTIFICADAS	NADA CONSTA	
AUTUAÇÕES EM PROCESSO DE DEFESA	NADA CONSTA	
AUTUAÇÕES EM PROCESSO DE NOTIFICAÇÃO	NADA CONSTA	
Total		R\$ 0,00

Informações Adicionais

Caso o pagamento já tenha sido efetuado, informamos que o prazo para atualização dos nossos cadastros é de até 2 dias úteis a partir da data do pagamento.

Para pagamento, utilize o Guichê de Caixa ou Auto Atendimento dos bancos credenciados: Banco Cooperativo Sicredi, Banco Cooperativo do Brasil (BANCOOB), Banco Rendimento, Banco Santander ou Banco do Brasil.

Para pagamento de multas emita a Guia de Recolhimento ou procure a Ciretran ou Posto de Trânsito do seu município.

Este histórico indica apenas as ocorrências informadas de forma oficial ao Detran-PR, por autoridade administrativa ou judicial; não serve para fins judiciais e é fornecido de forma gratuita.

Em caso de dúvidas, ligue para a Central de Atendimento ao Cidadão, telefone 0800-643-7373, ou procure a Ciretran/Posto de Trânsito do seu município.

Este Extrato não vale como negativa de débitos.

Este Extrato é fornecido gratuitamente.

Consulta Consolidada do Veículo

0,1880

Informações do Veículo

Renavam: 0077.637399-4	Chassi: 9BM6882762B292368	Placa: IKM-9D66	Marca/Modelo: M.BENZ/MPOLO SENIOR GVO
Município: CAPANEMA	Ano de Fabricação/Modelo: 2002 / 2002	Combustível: DIESEL	Cor: BRANCA
Categoria: ALUGUEL	Espécie/Tipo: PASSAGEIRO / ONIBUS	Situação do Veículo: VIGENTE (EM CIRCULACAO)	Restrição à Venda: NÃO HÁ

IPVA**Seguro Obrigatório - DPVAT****Licenciamento Anual****NÃO HÁ DEBITOS DE IPVA****NÃO HÁ DEBITOS DE SEGURO
OBRIGATÓRIO - DPVAT**

Discriminação	Valor (R\$)
TAXA DE LICENCIAMENTO 2024	90,94
Vencimento em 09/10/2024	

ATENÇÃO: A expedição do documento Certificado de Registro e Licenciamento de Veículo (CRLV) somente ocorrerá após o recolhimento integral dos valores apresentados nos campos: Débitos de IPVA, Débitos de Seguro Obrigatório - DPVAT, Débitos de Licenciamento, além de multas obrigatórias, caso existam, através da rede bancária autorizada. Caso possua débitos de exercícios anteriores, estes poderão ser pagos para regularizar a situação do veículo até o vencimento do licenciamento do exercício atual.



Consulta Consolidada do Veículo

031881

Resumo das Multas de Trânsito

Discriminação	Quantidade	Valor (R\$)
MULTAS EM PROCESSO DE RECURSO OBRIGATÓRIAS	NADA CONSTA	
MULTAS EM DIVIDA ATIVA/EXEC.JUDICIAL/SOB JUDICE	NADA CONSTA	
MULTAS OBRIGATÓRIAS	NADA CONSTA	
MULTAS EM PROCESSO DE RECURSO NÃO OBRIGATÓRIAS	NADA CONSTA	
MULTAS IMPOSTAS	NADA CONSTA	
Total		R\$ 0,00

Resumo das Autuações de Trânsito

Discriminação	Quantidade	Valor (R\$)
AUTUAÇÕES NOTIFICADAS	NADA CONSTA	
AUTUAÇÕES EM PROCESSO DE DEFESA	NADA CONSTA	
AUTUAÇÕES EM PROCESSO DE NOTIFICAÇÃO	NADA CONSTA	
Total		R\$ 0,00

Informações Adicionais

Caso o pagamento já tenha sido efetuado, informamos que o prazo para atualização dos nossos cadastros é de até 2 dias úteis a partir da data do pagamento.

Para pagamento, utilize o Guichê de Caixa ou Auto Atendimento dos bancos credenciados: Banco Cooperativo Sicredi, Banco Cooperativo do Brasil (BANCOOB), Banco Rendimento, Banco Santander ou Banco do Brasil.

Para pagamento de multas emita a Guia de Recolhimento ou procure a Ciretran ou Posto de Trânsito do seu município.

Este histórico indica apenas as ocorrências informadas de forma oficial ao Detran-PR, por autoridade administrativa ou judicial; não serve para fins judiciais e é fornecido de forma gratuita.

Em caso de dúvidas, ligue para a Central de Atendimento ao Cidadão, telefone 0800-643-7373, ou procure a Ciretran/Posto de Trânsito do seu município.

Este Extrato não vale como negativa de débitos.

Este Extrato é fornecido gratuitamente.

1882

TABELIONATO DE NOTAS
CAPANEMA - PARANÁ
AUTENTICAÇÃO
A presente fotocópia confere
com seu original. Dou fé.

17 SET. 2018

Patricia Francieli Weiller
Patricia Francieli Weiller
Escrevente



VALIDA EM TODO O TERRITÓRIO NACIONAL

REGISTRO GERAL 1.839.150-8 DATA DE EXPEDIÇÃO 24/AGO/2000

NOME LEONIR FRANCISCO GOSCH

FILIAÇÃO MIGUEL GOSCH
JURACI GOSCH

NATURALIDADE TRINDADE SUL RS DATA DE NASCIMENTO 06/SET/1966

DOC ORIGEM C NASC 535 LV A-1 FL/182
CART PERIN-TRINDADE DO SUL RS

CPF 650.513.860/91

XANXERE SC

ASSINATURA DO TITULAR *Leonir Francisco Gosch*

LEI Nº 7.116 DE 05/06/83

Dr. Albino S. de Araujo
Deleg. Reg. de Polícia
Nº 357.516-4

EM BRANCO

REPÚBLICA FEDERATIVA DO BRASIL

ESTADO DE SANTA CATARINA
SECRETARIA DE ESTADO DA SEGURANCA PUBLICA
DIRETORIA DE POLICIA TÉCNICO-CIENTIFICA
INSTITUTO DE IDENTIFICAÇÃO

16/R

Leonir Francisco Gosch
ASSINATURA DO TITULAR

CARTEIRA DE IDENTIDADE

EM BRANCO

EM BRANCO

EM BRANCO

EM BRANCO

EM BRANCO

08 1883

REPUBLICA FEDERATIVA DO BRASIL
 MINISTERIO DA INFRAESTRUTURA
 DEPARTAMENTO NACIONAL DE TRANSITO
 CARTEIRA NACIONAL DE HABILITACAO

PR

VALIDA EM TODO O TERRITÓRIO NACIONAL
 2136294546

LEONIR FRANCISCO GOSCH

DOC. IDENTIDADE / ÓRG. EMISSOR / UF
 18991508 SESP SC

CPF 650.513.860-91 DATA NASCIMENTO 06/09/1966

FILIAÇÃO
 MIGUEL GOSCH
 JURACI GOSCH

PERMISSÃO ACC CAT. HAB.
 AE

Nº REGISTRO 01420291960 VALIDADE 06/10/2025 1ª HABILITAÇÃO 23/09/1987

OBSERVAÇÕES
 CETCP (VAL: 31/01/2022) ; CETE (VAL: 31/01/2023)

LEONIR FRANCISCO GOSCH

LOCAL CAPANEMA, PR DATA EMISSÃO 13/10/2020

ASSINATURA DO EMISSOR 85844040590 PR918938984

PROIBIDO PLASTIFICAR
 2136294546

PARANÁ

Prefeitura Municipal de Capanema
 Certifico que este documento é cópia fiel
 do original.
 Capanema, 03/02/2023
 Leonir

VIAÇÃO IGUAÇU LTDA
CNPJ: 06.334.035/0001-43
14º ALTERAÇÃO DO CONTRATO SOCIAL
NIRE: 41205258895

1/5

031884

VILMAR KUSNIEWSKI, brasileiro, comerciante, nascido em 26/12/1973, natural de Planalto/PR, casado sob-regime de comunhão parcial de bens, CPF 934.269.509-44, Cédula de Identidade RG 6.064.410-1 expedição em 20.08.1990 pela SSP/PR, residente e domiciliado Rua Principal Sn, Pinheiro, Capanema/PR CEP 85.760-000;

NIVALDO BRAUN, brasileiro, comerciante, nascido em 02/09/1959 natural de Capanema-PR, casado sob o regime de Comunhão Parcial de Bens, CPF 335.113.819-91, Cédula de Identidade RG 2.169.933-0 expedido em 07.11.2012 pela SSP/PR, residente e domiciliado na Rua Principal s/n, Marechal Lott, Capanema-PR, CEP 85760-000;

ADÃO DOS SANTOS, brasileiro, comerciante, solteiro, nascido em 31/03/1958, natural de Tucunduva RS, CPF 679.930.529-04, Cédula de Identidade RG 3.781.169-6 expedido em 13.10.1982 pela SSP/PR, residente e domiciliado Rua Minas Gerais, nº 211, bairro São José Operário, Capanema/PR, CEP 85760-000;

LEOZIR DOS SANTOS, brasileiro, solteiro, comerciante, natural de Santo Antônio do Sudoeste/PR, nascido em 07/11/1976, CPF 808.653.210-00 RG 14.653.226-8 expedido em 25.02.2016 pela SSP/PR, residente e domiciliado a Rua Principal sn, Alto Faraday, Capanema/Pr, CEP 85760-000;

JACSON PALMA, brasileiro, solteiro, comerciante, nascido em 15/05/1997, natural de Capanema PR, CPF 104.826.049-64, Cédula de Identidade RG 13.525.407-0 expedido em 03.05.2012 pela SESP/PR, residente e domiciliado a Rua Principal s/n, Duas Barras, Capanema/PR, CEP 85760-000;

JILVANE JAIR BAYERLE, brasileiro, comerciante, casado sob o regime de comunhão parcial de bens, natural de Capanema/PR, nascido em 11/07/1974, CPF 982.718.309-53, Cédula de Identidade RG 6518825-2 expedida em 18.04.1989 pela SSP/PR, residente e domiciliado Rua Principal Sn, Cristo Rei, Capanema/PR CEP 85760-000; únicos sócios da empresa VIAÇÃO IGUAÇU LTDA, com sede e domicílio na cidade de Capanema, sito a Rua Rio de Janeiro, 1445, centro, CEP 85.760-000, com contrato social arquivado na Junta Comercial do Paraná sob nº 41205258895 por despacho em sessão em 22/06/2004, última alteração contratual arquivada sob nº 20171664779 por despacho em sessão em 05/04/2017, inscrita no CNPJ nº 06.334.035/0001-43, resolvem assim alterar e consolidar o contrato social e alterações:

CLÁUSULA PRIMEIRA: Retira-se da sociedade JILVANE JAIR BAYERLE, que recebe da sociedade a quantia em moeda corrente do país o valor das suas 1.000 (um mil) quotas totalmente integralizadas no valor de R\$ 1,00 (um real) cada uma, totalizando R\$ 1.000,00 (e um mil reais).

CLÁUSULA SEGUNDA: Retira-se da sociedade LEOZIR DOS SANTOS, que recebe da sociedade a quantia em moeda corrente do país o valor das suas 1.000 (um mil) quotas totalmente integralizadas no valor de R\$ 1,00 (um real) cada uma, totalizando R\$ 1.000,00 (e um mil reais).

CLÁUSULA TERCEIRA: Retira-se da sociedade JACSON PALMA, que recebe da sociedade a quantia em moeda corrente do país o valor das suas 1.000 (um mil) quotas totalmente integralizadas no valor de R\$ 1,00 (um real) cada uma, totalizando R\$ 1.000,00 (e um mil reais).

CERTIFICO O REGISTRO EM 19/07/2018 10:27 SOB Nº 20183294548.
PROTOCOLO: 183294548 DE 12/07/2018. CÓDIGO DE VERIFICAÇÃO:
11802862662. NIRE: 41205258895.
VIAÇÃO IGUAÇU LTDA



Libertad Bogus
SECRETÁRIA-GERAL
CURITIBA, 19/07/2018
www.empresafacil.pr.gov.br

Adão dos Santos
Jilvane Bayerle
Leozir Santos
Leozir Santos
Vilmar Kusniewski
Jacson Palma
Nivaldo Braun
Adão dos Santos

VIAÇÃO IGUAÇU LTDA

CNPJ: 06.334.035/0001-43

14º ALTERAÇÃO DO CONTRATO SOCIAL

NIRE: 41205258895

2/5

0 91885

CLAUSULA QUARTA: Ingressa na sociedade VALMIR LORENZI, brasileiro, comerciante, divorciado, natural de Enéas Marques/PR, nascido em 10/10/1970, CPF nº 759.941.609-97, Cédula de Identidade RG 5.710.894-0 expedida em 18.04.1989 pela SESP/PR, residente e domiciliado a Rua Santa Catarina 3244, bairro São José Operário, Capanema/PR, CEP 85760-000, que compra em moeda corrente do país neste ato a quantia de 1.000 (um mil) quotas no valor de R\$ 1.00 (um real) cada uma, totalizando R\$ 1.000,00 (e um mil reais).

CLÁUSULA QUINTA: Ingressa na sociedade LEONIR FRANCISCO GOSCH, brasileiro, comerciante, solteiro, nascido em 06.09.1966, natural de Trindade do Sul RS, CPF 650.513.860-91, Cédula de Identidade RG 1.839.150-8 expedida em 24.08.2000 pela SESP/SC, residente e domiciliado na Rua Principal Sn, Faraday, Capanema/PR, CEP 85760-000, que compra em moeda corrente do país neste ato a quantia de 1.000 (um mil) quotas no valor de R\$ 1.00 (um real) cada uma, totalizando R\$ 1.000,00 (e um mil reais).

CLÁUSULA SEXTA: Ingressa na sociedade LAERCIO KENEDY ZANATTA, brasileiro, comerciante, nascido em 01/06/1968, natural de Capanema/PR, casado pelo Regime de Comunhão Universal de Bens, CPF 660.419.109-53, Cédula de Identidade com RG 5.163.048-3 expedida em 20.11.1987 pela SESP/PR, residente e domiciliado na Rua Principal Sn, Cristo Rei, Capanema/PR, CEP 85760-000, que compra em moeda corrente do país neste ato a quantia de 1.000 (um mil) quotas no valor de R\$ 1.00 (um real) cada uma, totalizando R\$ 1.000,00 (e um mil reais).

CLÁUSULA SETIMA: Os sócios ingressantes declaram conhecer a situação econômica financeira da sociedade, assumindo o Ativo e Passivo da mesma forma ficando sub-rogado nos direitos e obrigações decorrentes do presente instrumento.

CLÁUSULA OITAVA: Os sócios retirantes dão à sociedade e aos sócios remanescentes plena, geral, rasa quitação de seus haveres bem como os sócios ingressantes declaram que não estão incurso em nenhum dos crimes previstos em Lei que os impeçam de exercer atividade mercantil.

CLAUSULA NONA: O endereço do sócio ADÃO DOS SANTOS passa para Rua Principal Sn, Cristo Rei, Capanema/PR, CPF 85760-000.

CLÁUSULA DÉCIMA: O capital social integralizado em moeda corrente do país neste ato de R\$ 6.000,00 (seis mil reais), divididos em 6.000 (seis mil) quotas de R\$ 1,00 (um real) cada uma, fica assim distribuído entre os sócios.

SÓCIOS	%	QUOTAS	CAPITAL R\$
ADÃO DOS SANTOS	16,66	1.000	1.000,00
LAERCIO KENEDY ZANATTA	16,66	1.000	1.000,00
LEONIR FRANCISCO GOSCH	16,67	1.000	1.000,00
IVALDO BRAUN	16,67	1.000	1.000,00
VALMIR LORENZI	16,67	1.000	1.000,00
VILMAR KUSNIEWSKI	16,67	1.000	1.000,00
TOTAL	100	6.000	6.000,00

CERTIFICO O REGISTRO EM 19/07/2018 10:27 SOB Nº 20183294548.
PROTOCOLO: 183294548 DE 12/07/2018. CÓDIGO DE VERIFICAÇÃO:
11802862662. NIRE: 41205258895.
VIAÇÃO IGUAÇU LTDA



Libertad Bogus
SECRETÁRIA-GERAL
CURITIBA, 19/07/2018
www.empresafacil.pr.gov.br

VIAÇÃO IGUAÇU LTDA
CNPJ: 06.334.035/0001-43
14º ALTERAÇÃO DO CONTRATO SOCIAL
NIRE: 41205258895

3/5

08 1886

CLÁUSULA DECIMA PRIMEIRA; Permanecem inalteradas as demais cláusulas e condições do contrato social e alterações que não colidirem com as disposições desta alteração contratual.

CLAUSULA DÉCIMA SEGUNDA: DA CONSOLIDAÇÃO DO CONTRATO: À vista da modificação ora ajustada, os sócios RESOLVEM, por este instrumento, atualizar e consolidar o contrato social, tornando assim sem efeito, a partir desta data, as cláusulas e condições no contrato primitivo e alterações que passam a ter a seguinte redação.

CONTRATO SOCIAL CONSOLIDADO

VIAÇÃO IGUAÇU LTDA

CNPJ: 06.334.035/0001-43

NIRE: 41205258895

ADÃO DOS SANTOS, brasileiro, comerciante, solteiro, nascido em 31/03/1958, natural de Tucunduva RS, CPF 679.930.529-04, Cédula de Identidade RG 3.781.169-6 expedido em 13.10.1982 pela SSP/PR, residente e domiciliado Rua Principal Sn, Cristo Rei, Capanema/PR, CEP 85760-000;

LAERCIO KENEDY ZANATTA, brasileiro, comerciante, nascido em 01/06/1968, natural de Capanema/PR, casado pelo Regime de Comunhão Universal de Bens, CPF 660.419.109-53, Cédula de Identidade com RG 5.163.048-3 expedida em 20.11.1987 pela SESP/PR, residente e domiciliado na Rua Principal Sn, Cristo Rei, Capanema/PR, CEP 85760-000;

LEONIR FRANCISCO GOSCH, brasileiro, comerciante, nascido em 06.09.1966, natural de Trindade do Sul RS, casado pelo Regime de Comunhão Parcial de Bens, CPF 650.513.860-91, Cédula de Identidade RG 1.839.150-8 expedida em 24.08.2000 pela SESP/SC, residente e domiciliado na Rua Principal Sn, Faraday, Capanema/PR, CEP 85760-000;

NIVALDO BRAUN, brasileiro, comerciante, nascido em 02/09/1959 natural de Capanema-PR, casado sob o regime de Comunhão Parcial de Bens, CPF 335.113.819-91, Cédula de Identidade RG 2.169.933-0 expedido em 07.11.2012 pela SSP/PR, residente e domiciliado na Rua Principal s/n, Marechal Lott, Capanema-PR, CEP 85760-000;

VALMIR LORENZI, brasileiro, comerciante, divorciado, natural de Enéas Marques/PR, nascido em 10/10/1970, CPF nº 759.941.609-97, Cédula de Identidade RG 5.710.894-0 expedida em 18.04.1989 pela SESP/PR, residente e domiciliado a Rua Santa Catarina 3244, bairro São José Operário, Capanema/PR, CEP 85760-000;

VILMAR KUSNIEWSKI, brasileiro, comerciante, nascido em 26/12/1973, natural de Planalto/PR, casado sob-regime de comunhão parcial de bens, CPF 934.269.509-44, Cédula de Identidade RG 6.064.410-1 expedição em 20.08.1990 pela SSP/PR, residente e domiciliado Rua Principal Sn, Pinheiro, Capanema/PR CEP 85.760-000; únicos sócios da empresa VIAÇÃO IGUAÇU LTDA, com sede e domicilio na cidade de Capanema, sito a Rua Rio de Janeiro, 1445, centro, CEP 85.760-000, com contrato social arquivado na Junta Comercial do Paraná sob nº 41205258895 por despacho em sessão em 22/06/2004 e última alteração contratual arquivada sob nº 20171664779 por despacho em sessão em 05/04/2017, CNPJ 06.334.035/0001-43, resolvem consolidar contrato social e alterações.

CERTIFICO O REGISTRO EM 19/07/2018 10:27 SOB Nº 20183294548.
PROTOCOLO: 183294548 DE 12/07/2018. CÓDIGO DE VERIFICAÇÃO:
11802862662. NIRE: 41205258895.
VIAÇÃO IGUAÇU LTDA



Libertad Bogus
SECRETÁRIA-GERAL
CURITIBA, 19/07/2018
www.empresafacil.pr.gov.br

VIAÇÃO IGUAÇU LTDA

4/5

CNPJ: 06.334.035/0001-43

14º ALTERAÇÃO DO CONTRATO SOCIAL

NIRE: 41205258895

031887

CLÁUSULA PRIMEIRA: A sociedade tem o nome empresarial VIAÇÃO IGUAÇU LTDA.

CLÁUSULA SEGUNDA: A sociedade tem sua sede na Rua Rio de Janeiro nº 1445, centro, Capanema/PR, CEP 85.760-000.

CLÁUSULA TERCEIRA: O ramo de atividades da sociedade é: CNAE 4924-8/00 Transporte Escolar; CNAE 4929-9/01 Transporte rodoviário coletivo de passageiros sob-regime de fretamento, municipal; CNAE 4929-9/02 Transporte rodoviário coletivo de passageiros, sob-regime de fretamento, intermunicipal, interestadual e internacional.

CLÁUSULA QUARTA: O capital social integralizado em moeda corrente do país neste ato de R\$ 6.000,00 (seis mil reais), divididos em 6.000 (seis mil) quotas de R\$ 1,00 (um real) cada uma, fica assim distribuído entre os sócios.

SÓCIOS	%	QUOTAS	CAPITAL R\$
ADÃO DOS SANTOS	16,66	1.000	1.000,00
LAERCIO KENEDY ZANATTA	16,66	1.000	1.000,00
LEONIR FRANCISCO GOSCH	16,67	1.000	1.000,00
NIVALDO BRAUN	16,67	1.000	1.000,00
VALMIR LORENZI	16,67	1.000	1.000,00
VILMAR KUSNIEWSKI	16,67	1.000	1.000,00
TOTAL	100	6.000	6.000,00

CLÁUSULA QUINTA: A sociedade iniciou suas atividades em 01/11/2004 e seu prazo de duração é indeterminado.

CLÁUSULA SEXTA: As quotas são indivisíveis e não poderão ser cedidas ou transferidas a terceiros sem o consentimento dos outros sócios, a quem fica assegurada, em igualdade de condições e preço direito de preferência para a sua aquisição se postas à venda, formalizando, se realizada a cessão delas, a alteração contratual pertinente.

CLÁUSULA SÉTIMA: A responsabilidade de cada sócio é restrita ao valor de suas quotas, mas todos respondem solidariamente pela integralização do capital social.

CLÁUSULA OITAVA: A administração da sociedade caberá ao sócio **NIVALDO BRAUN VILMAR KUSNIEWSKI, ADÃO DOS SANTOS, LAÉRCIO KENEDY ZANATTA, LEONIR FRANCISCO GOSCH e VALMIR LORENZI**, individualmente, com os poderes e atribuições de administrador autorizado ao uso do nome empresarial, vedado, no entanto em atividades estranhas ao interesse social ou assumir obrigações seja em favor de qualquer quotista ou de terceiros bem como onerar ou alienar bens imóveis da sociedade sem autorização do outro sócio.

CLÁUSULA NONA: Os administradores declaram, sob as penas da lei, de que não estão impedidos de exercer a administração da sociedade, por lei especial ou em virtude de condenação criminal ou por se encontrar sob os efeitos dela a pena que vede, ainda que temporariamente o acesso a cargos públicos; ou por crime falimentar, de prevaricação peita ou suborno, concussão, peculato, ou contra a economia popular, contra o sistema financeiro nacional, contra normas de defesa da concorrência, contra as relações de consumo, fé pública ou a propriedade.

CERTIFICO O REGISTRO EM 19/07/2018 10:27 SOB Nº 20183294548.
PROTOCOLO: 183294548 DE 12/07/2018. CÓDIGO DE VERIFICAÇÃO:
11802862662. NIRE: 41205258895.
VIAÇÃO IGUAÇU LTDA



Libertad Bogus
SECRETÁRIA-GERAL
CURITIBA, 19/07/2018
www.empresafacil.pr.gov.br

VIAÇÃO IGUAÇU LTDA
CNPJ: 06.334.035/0001-43
14º ALTERAÇÃO DO CONTRATO SOCIAL
NIRE: 41205258895

5/5

0 1888
B

CLAÚSULA DÉCIMA: Ao término de cada exercício social, em 31 de dezembro, o administrador prestará contas justificadas de sua administração, procedendo à elaboração do inventário, do balanço patrimonial e do balanço de resultado econômico, cabendo aos sócios, na proporção de suas quotas, os lucros ou perdas apurados.

CLAÚSULA DÉCIMA PRIMEIRA: Nos quatro meses seguintes ao término do exercício social, os sócios deliberarão sobre as contas designarão administrador quando for o caso.

CLAÚSULA DÉCIMA SEGUNDA: A sociedade poderá a qualquer tempo, abrir ou fechar filial ou outra dependência, mediante alteração contratual assinada por todos os sócios.

CLAÚSULA DÉCIMA TERCEIRA: Os sócios poderão de comum acordo, fixar uma retirada mensal, a título de "pró-labore", observadas as disposições regulamentares pertinentes.

CLAÚSULA DÉCIMA QUARTA: Falecendo ou interditado qualquer sócio, a sociedade continuará suas atividades com os herdeiros, sucessores e o incapaz. Não sendo possível ou inexistindo interesse destes ou do sócio remanescente, o valor de seus haveres será apurado e liquidado com base na situação patrimonial da sociedade, à data da resolução, verificada em balanço especialmente levantado.

PARÁGRAFO ÚNICO: O mesmo procedimento será adotado em outros casos que a sociedade se resolva em relação a seus sócios.

CLAÚSULA DÉCIMA QUINTA: Fica eleito o foro da Comarca de Capanema-PR, para o exercício e o cumprimento dos direitos e obrigações resultantes deste contrato.

E, por estarem justos e contratados assinam o presente instrumento em uma via.

Capanema-PR, 11 de junho de 2018.

Nilvaldo Braun
Nilvaldo Braun

Tab. Notas
Capanema - PR

Vilmar Kusniewski
Vilmar Kusniewski

Tab. Notas
Capanema - PR

Adão dos Santos
Adão dos Santos.

Tab. Notas
Capanema - PR

Jacson Palma
Jacson Palma

Tab. Notas
Capanema - PR

Leonir Francisco Gosch
Leonir Francisco Gosch

Valmir Lorenzi
Valmir Lorenzi

Laercio Kenedy Zanatta
Laercio Kenedy Zanatta

Tab. Notas
Capanema - PR

Tab. Notas
Capanema - PR

Tab. Notas
Capanema - PR

Jilvanê Jair Bayerle
Jilvanê Jair Bayerle

Tab. Notas
Capanema - PR

Leozir dos Santos
Leozir dos Santos

Tab. Notas
Capanema - PR



CERTIFICO O REGISTRO EM 19/07/2018 10:27 SOB Nº 20183294548.
PROTOCOLO: 183294548 DE 12/07/2018. CÓDIGO DE VERIFICAÇÃO:
11802862662. NIRE: 41205258895.
VIAÇÃO IGUAÇU LTDA

Libertad Bogus
SECRETÁRIA-GERAL
CURITIBA, 19/07/2018
www.empresafacil.pr.gov.br

TABELIONATO DE NOTAS - CAPANEMA - PR (46)3552.3710

Selo Digital: dAkclM.VJfTe.caaH-W. Controle: MOJRM.aw8zu
Consulte esse selo em <http://wfunarpen.com.br>

Reconheço por VERDADEIRA as assinaturas indicadas de NIVALDO BRAUN, VILMAR KUSNIEWSKI, ADÃO DOS SANTOS, LEONIR FRANCISCO GOSCH, VALMIR LORENZI, LAERCIO KENEDY ZANATTA e JILVANE JAIR BAYERLE. Dou fé Capanema-PR, 20 de junho de 2018.

Em Teste _____ da Verdade.
Patricia Francieli Weiler - Escrevente



TABELIONATO DE NOTAS - CAPANEMA - PR (46)3552.3710

Selo Digital: OAkvm.rtJoR.s3cwa. Controle: jyjpc.OqaLG
Consulte esse selo em <http://wfunarpen.com.br>

Reconheço por VERDADEIRA a assinatura indicada de JACSON PALMA. Dou fé Capanema-PR, 26 de junho de 2018.

Em Teste _____ da Verdade.
Daniela Ribeiro do Carmo - Escrevente



TABELIONATO DE NOTAS - CAPANEMA - PR (46)3552.3710

Selo Digital: HAKyA qRomv.aKObj. Controle: l7bLL.3ekHv
Consulte esse selo em <http://wfunarpen.com.br>

Reconheço por VERDADEIRA a assinatura indicada de LEOZIR DOS SANTOS. Dou fé Capanema-PR, 27 de junho de 2018.

Em Teste _____ da Verdade.
Daniela Ribeiro do Carmo - Escrevente



CERTIFICO O REGISTRO EM 19/07/2018 10:27 SOB N° 20183294548.
PROTOCOLO: 183294548 DE 12/07/2018. CÓDIGO DE VERIFICAÇÃO:
11802862662. NIRE: 41205258895.
VIAÇÃO IGUAÇU LTDA



Libertad Bogus
SECRETÁRIA-GERAL
CURITIBA, 19/07/2018
www.empresafacil.pr.gov.br

VIAÇÃO IGUAÇU LTDA
CNPJ: 06.334.035/0001-43
15º ALTERAÇÃO DO CONTRATO SOCIAL
NIRE: 41205258895

0 9 830

NIVALDO BRAUN, brasileiro, comerciante, nascido em 02/09/1959 natural de Capanema-PR, casado sob o regime de Comunhão Parcial de Bens, CPF 335.113.819-91, Cédula de Identidade RG 2.169.933-0 expedido em 07.11.2012 pela SSP/PR, residente e domiciliado na Rua Principal s/n, Marechal Lott, Capanema-PR, CEP 85760-000;

ADÃO DOS SANTOS, brasileiro, comerciante, solteiro, nascido em 31/03/1958, natural de Tucunduva RS, CPF 679.930.529-04, Cédula de Identidade RG 3.781.169-6 expedido em 13.10.1982 pela SSP/PR, residente e domiciliado Rua Principal Sn, Cristo Rei, Capanema/PR, CEP 85760-000;

LAERCIO KENEDY ZANATTA, brasileiro, comerciante, nascido em 01/06/1968, natural de Capanema/PR, casado pelo Regime de Comunhão Universal de Bens, CPF 660.419.109-53, Cédula de Identidade com RG 5.163.048-3 expedida em 20.11.1987 pela SESP/PR, residente e domiciliado na Rua Principal Sn, Cristo Rei, Capanema/PR, CEP 85760-000;

LEONIR FRANCISCO GOSCH, brasileiro, comerciante, nascido em 06.09.1966, natural de Trindade do Sul RS, casado pelo Regime de Comunhão Parcial de Bens, CPF 650.513.860-91, Cédula de Identidade RG 1.839.150-8 expedida em 24.08.2000 pela SESP/SC, residente e domiciliado na Rua Principal Sn, Faraday, Capanema/PR, CEP 85760-000;

VALMIR LORENZI, brasileiro, comerciante, divorciado, natural de Enéas Marques/PR, nascido em 10/10/1970, CPF nº 759.941.609-97, Cédula de Identidade RG 5.710.894-0 expedida em 18.04.1989 pela SESP/PR, residente e domiciliado a Rua Santa Catarina 3244, bairro São José Operário, Capanema/PR, CEP 85760-000;

VILMAR KUSNIEWSKI, brasileiro, comerciante, nascido em 26/12/1973, natural de Planalto/PR, casado sob-regime de comunhão parcial de bens, CPF 934.269.509-44, Cédula de Identidade RG 6.064.410-1 expedição em 20.08.1990 pela SSP/PR, residente e domiciliado Rua Principal Sn, Pinheiro, Capanema/PR CEP 85.760-000; únicos sócios da empresa VIAÇÃO IGUAÇU LTDA, com sede e domicílio na cidade de Capanema, sito a Rua Rio de Janeiro, 1445, centro, CEP 85.760-000, com contrato social arquivado na Junta Comercial do Paraná sob nº 41205258895 por despacho em sessão em 22/06/2004, última alteração contratual arquivada sob nº 20183294548 por despacho em sessão em 19/07/2018, inscrita no CNPJ nº 06.334.035/0001-43, resolvem assim alterar o contrato social e alterações:

CLÁUSULA PRIMEIRA: Retira-se da sociedade ADÃO DOS SANTOS, que recebe da sociedade a quantia em moeda corrente do país o valor das suas 1.000 (um mil) quotas totalmente integralizadas no valor de R\$ 1,00 (um real) cada uma, totalizando R\$ 1.000,00 (um mil reais).

CLÁUSULA SEGUNDA: Retira-se da sociedade VILMAR KUSNIEWSKI, que recebe da sociedade a quantia em moeda corrente do país o valor das suas 1.000 (um mil) quotas totalmente integralizadas no valor de R\$ 1,00 (um real) cada uma, totalizando R\$ 1.000,00 (um mil reais).

CLÁUSULA TERCEIRA: Ingressa na sociedade CARLOS ALEXANDRE ZANATTA, brasileiro, comerciante, solteiro, natural de Capanema/PR, nascido em 07/11/1988, CPF nº 075.171.219-10, Cédula de Identidade RG 9.920.933-0 SESP/PR, residente e domiciliado a Rua Dionísio Wons 497, bairro São Cristóvão, Capanema/PR, CEP 85760-000 que integraliza em moeda corrente do país neste ato a quantia de 1.000 (um mil) quotas no valor de R\$ 1.00 (um real) cada uma, totalizando R\$ 1.000,00 (um mil reais).

VIAÇÃO IGUAÇU LTDA
CNPJ: 06.334.035/0001-43
15º ALTERAÇÃO DO CONTRATO SOCIAL
NIRE: 41205258895

03 1891

CLÁUSULA QUARTA: O sócio ingressante declara conhecer a situação econômica financeira da sociedade, assumindo o Ativo e Passivo da mesma forma ficando sub-rogado nos direitos e obrigações decorrentes do presente instrumento.

CLÁUSULA QUINTA: Os sócios retirantes dão à sociedade e aos sócios remanescentes plena, geral, rasa quitação de seus haveres bem como o sócio ingressante declara que não esta incurso em nenhum dos crimes previstos em Lei que os impeçam de exercer atividade mercantil.

CLAUSULA SEXTA: O capital social integralizado em moeda corrente do país neste ato de R\$ 5.000,00 (cinco mil reais), divididos em 5.000 (cinco mil) quotas de R\$ 1,00 (um real) cada uma, fica assim distribuído entre os sócios.

SÓCIOS	%	QUOTAS	CAPITAL R\$
CARLOS ALEXANDRE ZANATTA	20	1.000	1.000,00
LAERCIO KENEDY ZANATTA	20	1.000	1.000,00
LEONIR FRANCISCO GOSCH	20	1.000	1.000,00
NIVALDO BRAUN	20	1.000	1.000,00
VALMIR LORENZI	20	1.000	1.000,00
TOTAL	100	5.000	5.000,00

CLÁUSULA SETIMA: A administração da sociedade caberá ao sócio **NIVALDO BRAUN, CARLOS ALEXANDRE ZANATTA, LAÉRCIO KENEDY ZANATTA, LEONIR FRANCISCO GOSCH e VALMIR LORENZI**, individualmente, com os poderes e atribuições de administrador autorizado ao uso do nome empresarial, vedado, no entanto em atividades estranhas ao interesse social ou assumir obrigações seja em favor de qualquer quotista ou de terceiros bem como onerar ou alienar bens imóveis da sociedade sem autorização do outro sócio.

CLÁUSULA OITAVA: Os administradores declaram, sob as penas da lei, de que não estão impedidos de exercer a administração da sociedade, por lei especial ou em virtude de condenação criminal ou por se encontrar sob os efeitos dela a pena que vede, ainda que temporariamente o acesso a cargos públicos; ou por crime falimentar, de prevaricação peita ou suborno, concussão, peculato, ou contra a economia popular, contra o sistema financeiro nacional, contra normas de defesa da concorrência, contra as relações de consumo, fé pública ou a propriedade.

CLÁUSULA NONA: Fica eleito o foro da Comarca de Capanema-PR, para o exercício e o cumprimento dos direitos e obrigações resultantes deste contrato.

E, por estarem justos e contratados assinam o presente instrumento em uma via.

Capanema-PR, 24 de Fevereiro de 2022.

Nivaldo Braun Vilmar Kusniewski Adão Dos Santos Carlos Alexandre Zanatta

Leonir Francisco Gosch Valmir Lorenzi Laercio Kenedy Zanatta



ASSINATURA ELETRÔNICA

03 1892

Certificamos que o ato da empresa VIAÇÃO IGUAÇU LTDA consta assinado digitalmente por:

IDENTIFICAÇÃO DO(S) ASSINANTE(S)	
CPF/CNPJ	Nome
07517121910	CARLOS ALEXANDRE ZANATTA
33511381991	NIVALDO BRAUN
65051386091	LEONIR FRANCISCO GOSCH
66041910953	LAERCIO KENEDY ZANATTA
67993052904	ADAO DOS SANTOS
75994160997	VALMIR LORENZI
93426950944	VILMAR KUSNIEWSKI



CERTIFICO O REGISTRO EM 27/02/2022 19:09 SOB N° 20221303880.
PROTOCOLO: 221303880 DE 25/02/2022.
CÓDIGO DE VERIFICAÇÃO: 12202608049. CNPJ DA SEDE: 06334035000143.
NIRE: 41205258895. COM EFEITOS DO REGISTRO EM: 24/02/2022.
VIAÇÃO IGUAÇU LTDA

LEANDRO MARCOS RAYSEL BISCAIA
SECRETÁRIO-GERAL
www.empresafacil.pr.gov.br

A validade deste documento, se impresso, fica sujeito à comprovação de sua autenticidade nos respectivos portais, informando seus respectivos códigos de verificação.

VIAÇÃO IGUAÇU LTDA
CNPJ: 06.334.035/0001-43
16º ALTERAÇÃO DO CONTRATO SOCIAL
NIRE: 41205258895

03 1893

NIVALDO BRAUN, brasileiro, comerciante, nascido em 02/09/1959 natural de Capanema-PR, casado sob o regime de Comunhão Parcial de Bens, CPF 335.113.819-91, Cédula de Identidade RG 2.169.933-0 expedido em 07.11.2012 pela SSP/PR, residente e domiciliado na Rua Principal s/n, Marechal Lott, Capanema-PR, CEP 85760-000;

LAERCIO KENEDY ZANATTA, brasileiro, comerciante, nascido em 01/06/1968, natural de Capanema/PR, casado pelo Regime de Comunhão Universal de Bens, CPF 660.419.109-53, Cédula de Identidade com RG 5.163.048-3 expedida em 20.11.1987 pela SESP/PR, residente e domiciliado na Rua Principal Sn, Cristo Rei, Capanema/PR, CEP 85760-000;

LEONIR FRANCISCO GOSCH, brasileiro, comerciante, nascido em 06.09.1966, natural de Trindade do Sul RS, casado pelo Regime de Comunhão Parcial de Bens, CPF 650.513.860-91, Cédula de Identidade RG 1.839.150-8 expedida em 24.08.2000 pela SESP/SC, residente e domiciliado na Rua Principal Sn, Faraday, Capanema/PR, CEP 85760-000;

VALMIR LORENZI, brasileiro, comerciante, divorciado, natural de Enéas Marques/PR, nascido em 10/10/1970, CPF nº 759.941.609-97, Cédula de Identidade RG 5.710.894-0 expedida em 18.04.1989 pela SESP/PR, residente e domiciliado a Rua Santa Catarina 3244, bairro São José Operário, Capanema/PR, CEP 85760-000;

CARLOS ALEXANDRE ZANATTA, brasileiro, comerciante, solteiro, natural de Capanema/PR, nascido em 07/11/1988, CPF nº 075.171.219-10, Cédula de Identidade RG 9.920.933-0 SESP/PR, residente e domiciliado a Rua Dionísio Wons 497, bairro São Cristóvão, Capanema/PR, CEP 85760-000, únicos sócios da empresa VIAÇÃO IGUAÇU LTDA, com sede e domicílio na cidade de Capanema, sito a Rua Rio de Janeiro, 1445, centro, CEP 85.760-000, com contrato social arquivado na Junta Comercial do Paraná sob nº 41205258895 por despacho em sessão em 22/06/2004, última alteração contratual arquivada sob nº 20221303880 por despacho em sessão em 27/02/2022, inscrita no CNPJ nº 06.334.035/0001-43, resolvem assim alterar o contrato social e alterações:

CLÁUSULA PRIMEIRA: Retira-se da sociedade ADÃO DOS SANTOS, que recebe da sociedade a quantia em moeda corrente do país o valor das suas 1.000 (um mil) quotas totalmente integralizadas no valor de R\$ 1,00 (um real) cada uma, totalizando R\$ 1.000,00 (um mil reais).

CLÁUSULA SEGUNDA: Retira-se da sociedade CARLOS ALEXANDRE ZANATTA, que recebe da sociedade a quantia em moeda corrente do país, neste ato, o valor das suas 1.000 (um mil) quotas totalmente integralizadas no valor de R\$ 1,00 (um real) cada uma, totalizando R\$ 1.000,00 (um mil reais).

CLÁUSULA TERCEIRA: Retira-se da sociedade LAERCIO KENEDY ZANATTA, que recebe da sociedade a quantia em moeda corrente do país, neste ato, o valor das suas 1.000 (um mil) quotas totalmente integralizadas no valor de R\$ 1,00 (um real) cada uma, totalizando R\$ 1.000,00 (um mil reais).

CLÁUSULA QUARTA: Os sócios retirantes dão à sociedade e aos sócios remanescentes plena, geral, rasa quitação de seus haveres, nada mais tendo a reclamar ou a receber.

VIAÇÃO IGUAÇU LTDA
CNPJ: 06.334.035/0001-43
16º ALTERAÇÃO DO CONTRATO SOCIAL
NIRE: 41205258895

031894

CLAUSULA QUINTA: O capital social integralizado em moeda corrente do país neste ato de R\$ 3.000,00 (treis mil reais), divididos em 3.000 (treis mil) quotas de R\$ 1,00 (um real) cada uma, fica assim distribuído entre os sócios.

SÓCIOS	%	QUOTAS	CAPITAL R\$
LEONIR FRANCISCO GOSCH	34	1.000	1.000,00
NIVALDO BRAUN	33	1.000	1.000,00
VALMIR LORENZI	33	1.000	1.000,00
TOTAL	100	3.000	3.000,00

CLAUSULA SEXTA: A administração da sociedade caberá ao sócio **NIVALDO BRAUN**, **LEONIR FRANCISCO GOSCH** e **VALMIR LORENZI**, individualmente, com os poderes e atribuições de administrador autorizado ao uso do nome empresarial, vedado, no entanto em atividades estranhas ao interesse social ou assumir obrigações seja em favor de qualquer quotista ou de terceiros bem como onerar ou alienar bens imóveis da sociedade sem autorização do outro sócio.

CLÁUSULA SÉTIMA: Os administradores declaram, sob as penas da lei, de que não estão impedidos de exercer a administração da sociedade, por lei especial ou em virtude de condenação criminal ou por se encontrar sob os efeitos dela a pena que vede, ainda que temporariamente o acesso a cargos públicos; ou por crime falimentar, de prevaricação peita ou suborno, concussão, peculato, ou contra a economia popular, contra o sistema financeiro nacional, contra normas de defesa da concorrência, contra as relações de consumo, fé pública ou a propriedade.

CLÁUSULA OITAVA :

Permanecem inalteradas as demais cláusulas vigentes que não colidirem com as disposições do presente instrumento.

CAPANEMA- PR, 21 de dezembro de 2022.

Nivaldo Braun

Carlos Alexandre Zanatta

Leonir Francisco Gosch

Valmir Lorenzi

Laercio Kenedy Zanatta



ASSINATURA ELETRÔNICA

091895

Certificamos que o ato da empresa VIAÇÃO IGUAÇU LTDA consta assinado digitalmente por:

IDENTIFICAÇÃO DO(S) ASSINANTE(S)	
CPF/CNPJ	Nome
07517121910	CARLOS ALEXANDRE ZANATTA
33511381991	NIVALDO BRAUN
65051386091	LEONIR FRANCISCO GOSCH
66041910953	LAERCIO KENEDY ZANATTA
75994160997	VALMIR LORENZI



CERTIFICO O REGISTRO EM 26/12/2022 23:43 SOB N° 20228756952.
PROTOCOLO: 228756952 DE 21/12/2022.
CÓDIGO DE VERIFICAÇÃO: 12216433513. CNPJ DA SEDE: 06334035000143.
NIRE: 41205258895. COM EFEITOS DO REGISTRO EM: 21/12/2022.
VIAÇÃO IGUAÇU LTDA

LEANDRO MARCOS RAYSEL BISCAIA
SECRETÁRIO-GERAL
www.empresafacil.pr.gov.br

A validade deste documento, se impresso, fica sujeito à comprovação de sua autenticidade nos respectivos portais, informando seus respectivos códigos de verificação.

Certificado

Certificamos que,

Nº 13188439

LEONIR FRANCISCO GOSCH

Renach 1420291960

Categoria AE

participou do Curso TRANSPORTE ESCOLAR - RECICLAGEM realizado na cidade de PLANALTO no período de 03/02/2023 à 04/02/2023, com carga horária total de 16 horas, com validade até 8 de Fevereiro de 2028.

PLANALTO, 8 de Fevereiro de 2023

TRANSITO FÁCIL

Trânsito fácil
Marcelo Vieira de Melo
Coordenador Geral



DENATRAN

Prefeitura Municipal de Capanema
Certifico que este documento é cópia fiel
do original.
Capanema, 02/02/24

[Handwritten signature]

09
1896

Certificado

<i>Disciplina</i>	<i>Carga Horária</i>	<i>Instrutor</i>
PRIMEIROS SOCORROS	3	LEANDRO BECKER
RELACIONAMENTO INTERPESSOAL	5	LEANDRO BECKER
LEGISLACAO	3	LEANDRO BECKER
DIRECAO DEFENSIVA	5	LEANDRO BECKER

Carga horária total 16
Aproveitamento 100%

81887

0,1897
B -A

DECLARAÇÃO POR TEMPO DE SERVIÇOS

A empresa **VIAÇÃO IGUAÇU LTDA**, com endereço na Rua Rio De Janeiro 1445, centro, nesta cidade, devidamente inscrita no CNPJ 06.334.035/0001-43, através do seu gerente administrador abaixo assinado DECLARA para o fim especial de comprovação de experiência profissional que o **Sr. LEONIR FRANCISCO GOSCH** portador da CNH 01420291960 categoria AD, Carteira de Identidade nº 18391508, CPF nº 650.513.860-91, exerce atividade profissional de **MOTORISTA DE ÔNIBUS ESCOLAR** nesta empresa no município de Capanema-PR com o tempo de serviço até esta data, **de 15 anos**.

Capanema-Pr, 17 de janeiro de 2024

VIAÇÃO IGUAÇU LTDA

Consulta Consolidada do Condutor**Dados Condutor**

Nome:	Nº Reg. CNH:	Categ:	Validade CNH:
LEONIR FRANCISCO GOSCH	1420291960	AE	06/10/2025
Situação CNH:			Data 1ª Habilit.:
NORMAL			23/09/1987
Val. Toxicológico:			
11/04/2023			

Informações Adicionais

Os pré-requisitos para se ter acesso ao Curso Preventivo de Reciclagem são:

- ✓ Possuir entre 30 e 39 pontos acumulados no seu prontuário, ao longo de 12 meses;
- ✓ Possuir EAR em sua CNH.

- ✓ Os pontos que geraram a admissibilidade de realização do Curso Preventivo de Reciclagem não ficarão computados no prontuário do condutor para fins de contagem de 40 pontos até a conclusão do curso, que deverá ocorrer em até 90 dias da data do agendamento.

De acordo com o inciso I do artigo 261 do Código de Trânsito Brasileiro, a suspensão do direito de dirigir ocorre quando o condutor infrator atinge no período de 12 meses, a seguinte contagem de pontos:

- ✓ 20 PONTOS - caso tenha 2 ou mais infrações gravíssimas;
- ✓ 30 PONTOS - caso tenha apenas 1 infração gravíssima;
- ✓ 40 PONTOS - caso NÃO tenha nenhuma infração gravíssima.

* Motoristas que exercem atividade remunerada:

- ✓ 40 PONTOS - independente da gravidade das infrações cometidas.
- ✓ De acordo com o inciso II do artigo 261 do Código de Trânsito Brasileiro, a suspensão do direito de dirigir pode ocorrer por transgressão em infração específica, nos termos desse Código.
- ✓ De acordo com o Art.267 do Código de Trânsito Brasileiro, deverá ser imposta a penalidade de advertência por escrito à infração de natureza LEVE ou MÉDIA, passível de ser punida com multa, caso o infrator NÃO tenha cometido nenhuma outra infração nos últimos 12 (doze) meses.
- ✓ ATENÇÃO: Os dados exibidos refletem a posição em 27/01/2024 15:55
- ✓ Em caso de dúvidas, ligue para a Central de Atendimento ao Cidadão, telefone 0800-643-7373, ou procure a Ciretran/Posto de Trânsito do seu município.
- ✓ Este extrato é fornecido gratuitamente.
- ✓ Este extrato só terá validade como documento em sua versão impressa (formato .PDF).

Consulta Consolidada do Condutor**Dados Condutor**

Nome:	Nº Reg. CNH:	Categ:	Validade CNH:
LEONIR FRANCISCO GOSCH	1420291960	AE	06/10/2025
Situação CNH:			Data 1ª Habilit.:
NORMAL			23/09/1987
Val. Toxicológico:			
11/04/2023			

Histórico de Pontuações

Descrição Infração	Data / Hora Infração		
ART 203, V DO CTB ULTRAPASSAR PELA CONTRAMAÇÃO LINHA DE DIVISÃO DE FLUXOS OPOSTOS, CONTINUA AMARELA	30/03/2017 17:20		
Órgão Autuador:	Auto-Infração:	Placa:	Pontos:
	000100-T090833236	AMU4586	7
Natureza:	Resp. da Infração:	Apres. do Condutor:	
Gravíssima	CONDUTOR	NÃO	
Local da Infração:	Município da Infração:		
BR-277 KM-644 UF-PR/CEU AZUL			

Curso Preventivo de Reciclagem

Condutor não apresenta os requisitos necessários para abertura de processo de Reciclagem Preventiva.

Infrações Ocorridas nos últimos 12 Meses

NADA CONSTA.

Advertências

NADA CONSTA.

Suspensões

NADA CONSTA.

Cassações

NADA CONSTA.

Recursos de Suspensões / Cassações

NADA CONSTA.

Informações Adicionais

Os pré-requisitos para se ter acesso ao Curso Preventivo de Reciclagem são:

- ✓ • Possuir entre 30 e 39 pontos acumulados no seu prontuário, ao longo de 12 meses;
- Possuir EAR em sua CNH.

- ✓ Os pontos que geraram a admissibilidade de realização do Curso Preventivo de Reciclagem não ficarão computados no prontuário do condutor para fins de contagem de 40 pontos até a conclusão do curso, que deverá ocorrer em até 90 dias da data do agendamento.

De acordo com o inciso I do artigo 261 do Código de Trânsito Brasileiro, a suspensão do direito de dirigir ocorre quando o condutor infrator atinge no período de 12 meses, a seguinte contagem de pontos:

- ✓ • 20 PONTOS - caso tenha 2 ou mais infrações gravíssimas;
- ✓ • 30 PONTOS - caso tenha apenas 1 infração gravíssima;
- 40 PONTOS - caso NÃO tenha nenhuma infração gravíssima.

* Motoristas que exercem atividade remunerada:

- 40 PONTOS - independente da gravidade das infrações cometidas.
- ✓ De acordo com o inciso II do artigo 261 do Código de Trânsito Brasileiro, a suspensão do direito de dirigir pode ocorrer por transgressão em infração específica, nos termos desse Código.

- ✓ De acordo com o Art.267 do Código de Trânsito Brasileiro, deverá ser imposta a penalidade de advertência por escrito à infração de natureza LEVE ou MÉDIA, passível de ser punida com multa, caso o infrator NÃO tenha cometido nenhuma outra infração nos últimos 12 (doze) meses.

- ✓ ATENÇÃO: Os dados exibidos refletem a posição em 27/01/2024 15:54

- ✓ Em caso de dúvidas, ligue para a Central de Atendimento ao Cidadão, telefone 0800-643-7373, ou procure a Ciretran/Posto de Trânsito do seu município.

- ✓ Este extrato é fornecido gratuitamente.

- ✓ Este extrato só terá validade como documento em sua versão impressa (formato .PDF).

REPÚBLICA FEDERATIVA DO BRASIL
ESTADO DO PARANÁ
COMARCA DE CAPANEMA

1902

CARTORIO DO DISTRIBUIDOR E ANEXOS
AV. PEDRO VIRIATO PARIGOT DE SOUZA Nº 1212 - CENTRO
CAPANEMA/PR - 85760000

TITULAR
DIRCE STEVENS FACCIÓ
JURAMENTADOS
MURILO KWIATKOWSKI SBARDELOTTO
PATRICIA MICHELA THIESEN

Certidão Negativa
Para efeitos Cíveis

Certifico, a pedido de parte interessada, que revendo os livros e arquivos de distribuição CRIMINAL (Criminal, Carta Precatória, Precatória Especial, Juizado Especial, Violência Contra a Mulher, Violência Contra a Mulher Carta Precatória), EXECUÇÕES PENAIAS (Execuções Penais, Carta Precatória, Juizado Especial) sob minha guarda neste cartório, verifiquei NÃO CONSTAR nenhum registro em andamento contra:

LEONIR FRANCISCO GOSCH

CPF 650.513.860-91, RG 18391508 SESP filho de JURACI GOSCH e MIGUEL GOSCH, no período compreendido desde 14/07/1989, até a presente data.

CAPANEMA/PR, 29 de Janeiro de 2024, 14:44:12

PATRICIA MICHELA THIESEN



**PATRICIA
MICHELA
THIESEN**

Assinado digitalmente por PATRICIA
MICHELA THIESEN
ND: E=patriciatisen@hotmail.com, CN=
PATRICIA MICHELA THIESEN, L=
CAPANEMA, S=PR, C=BR
Razão: Eu sou o autor deste documento
Localização:
Data: 2024.01.30 14:56:12-03'00'
Foxit PDF Reader Versão: 12.0.1

Custas = R\$ 57,56

Página 0001/0001

Criação da Comarca 29.11.1967

ATESTADO

Atesto para os devidos fins, que LEONIR FRANCISCO GOSCH , APRESENTA EXAME CARDIOLOGICO NORMAL E APTO PARA FUNÇÃO DE MOTORISTA.

Autorização

Eu, paciente acima denominado, autorizo o profissional médico, a registrar o diagnostico codificado CID ou por extenso nesse atestado médico.

Francisco Beltrão - PR, 31 de Janeiro de 2024

Dr. Clair Azzolini
Cardiologista
CRM: PR 6783

CLAIR AZZOLINI
CRM: 6783/PR





LAUDO DE ELETROCARDIOGRAMA DE REPOUSO

Unidade Cliente: CAPANEMA - CENTRO DE SAÚDE NIS I

Código do Cliente: 738-30-1

Paciente: LEONIR FRANCISCO GOSCH

Data de Nascimento: 06/09/1966

Idade: 57

CPF: 000.000.000-00

Médico: DR. MARCELO VALLADÃO FERREIRA DE CARVALHO

Data de Recebimento do Exame: 30/01/2024

Conclusão:

RITMO SINUSAL, ELETROCARDIOGRAMA NORMAL.



Dr. Marcelo Valladão
CRM-PR 14.548
Cardiologia

DR. MARCELO VALLADÃO FERREIRA DE CARVALHO
CRM 14548
RQE 5102

Documento assinado digitalmente

Ponta Grossa/Paraná, 31 de janeiro de 2024

Código do Laudo: 1916635

2024-01-30 16:50

12Channel Rhythm Report

Hospital : CENTRO DE SAÚDE NIS I - CAPA
Confirmed by :

ID 0000000000000000
Name : LEONIR FRANCISCO
Surname :
Age : 57yrs. Sex :
H : 0cm W : 0kg
Heart Rate : 59 bpm
PR int. : 128 ms
QRS dur. : 104 ms
QT/QTc : 440/434 ms
P-R-T axes : 3--19-37

*** Analysis Result *** (Unconfirmed Report)
Bradycardia Sinusal(HR 50-59)
Voltagem Baixa (Derivações Precordiais)
Eixo Normal
*** MI may be incorrect due to low voltage
[Alterações Moderadas do ECG]
*** Doctor's Comments ***

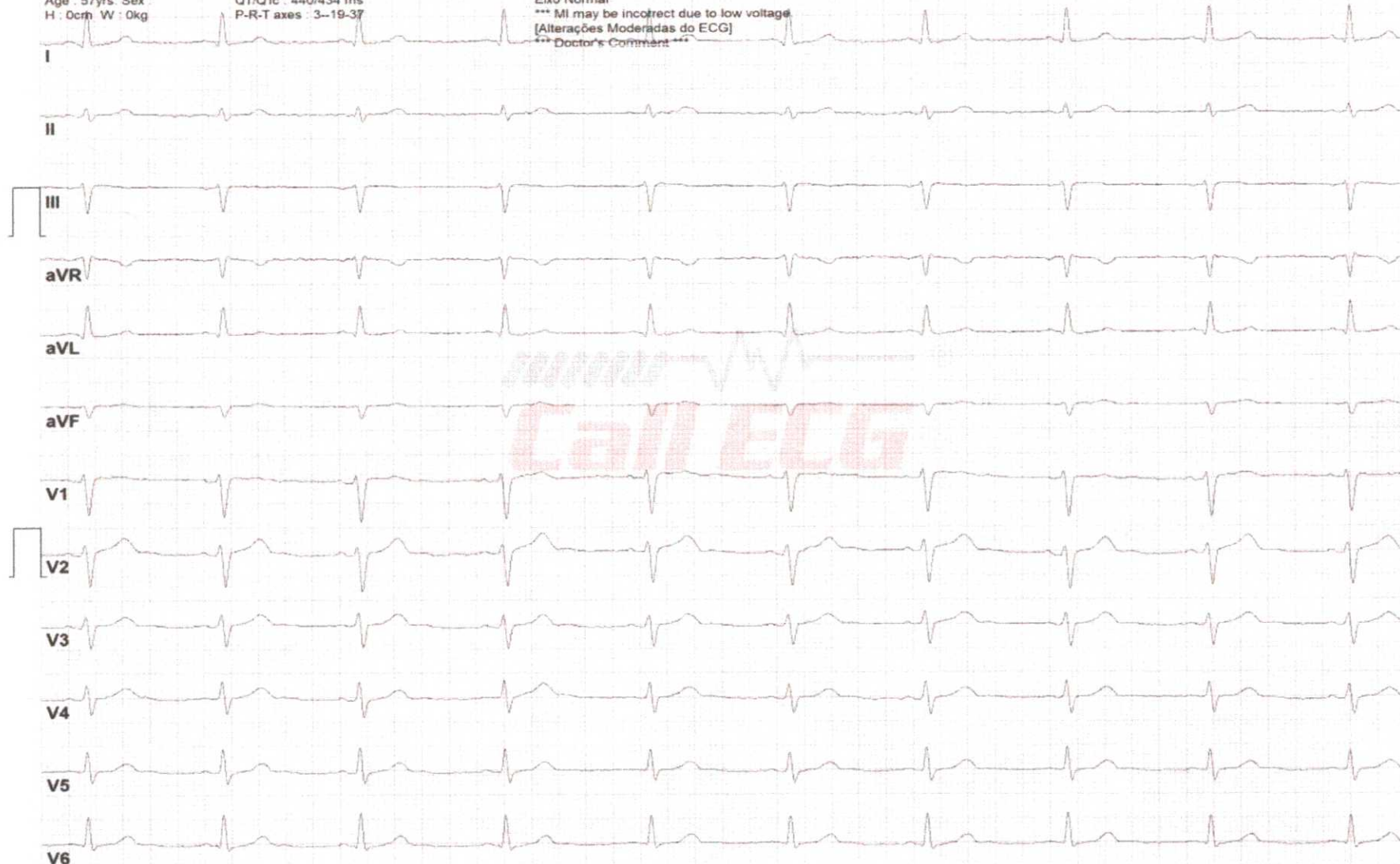

0.1Hz-40Hz. AC 60Hz. EMG

All Channels:10mm/mV 25.0mm/sec.

BMS Plus Ver 1.16(20160621)

Bionet Co.,Ltd.

1905
2/2

LICITAÇÃO dia 23.01.2024 - 8,30 - manhã.

Se a EMPRESA for vencedor deve apresentar até 5 dias após assinatura do contrato o seguinte:

ROTA 14 – LEONIR - IBH5J27

DO ÔNIBUS:

- CRLV – DPVAT categoria aluguel
- Vistoria- DETRAN (180 dias)
- Vistoria INMETRO (180 dias)
- Apólice SEGURO
- Extrato DÉBITOS do DETRAN
- Vistoria do Município - (**Agendar - GPS**)

DO CONDUTOR: (MOTORISTA)

- Identidade – **FALTA ORIGINAL**
- CNH–categoria D - **FALTA ORIGINAL**
- Cursos
- Certidão DETRAN de Infrações PONTUAÇÃO CNH
- Certidão Criminal do Fórum
- Laudo do Cardiologista Saúde Ocupacional - **FALTA**
- Declaração de 2 anos de Experiência

MOTORISTA Valdenir – Alvará Prefeitura - **FALTA**



DETRAN- PR

CERTIFICADO DE REGISTRO E LICENCIAMENTO DE VEÍCULO - DIGITAL

CÓDIGO RENAVAM

00615766749

PLACA EXERCÍCIO

IBH5J27 2024

ANO FABRICAÇÃO ANO MODELO

1993 1993

NÚMERO DO CRV



Valide este QRCode com app Vio

CÓDIGO DE SEGURANÇA DO CLA

49055021015

CAT

MARCA / MODELO / VERSÃO

1. BENZ/OF 1313

ESPÉCIE / TIPO

PASSAGEIRO ONIBUS

PLACA ANTERIOR / UF

*****/**

CHASSI

9BM384088PB974668

COR PREDOMINANTE

BRANCA

COMBUSTÍVEL

DIESEL

Documento emitido por Renavam-WS (27578ea1) em 27/01/2024 às 18:13:17.

CATEGORIA

ALUGUEL

081907
CAPACIDADE

.

POTÊNCIA/CILINDRADA

184CV/****

PESO BRUTO TOTAL

13.5

MOTOR

37695310186695

CMT

.

EIXOS

2

LOTAÇÃO

47P

CARROCERIA

NÃO APLICAVEL

NOME

VIACAO IGUACU LTDA

CPF / CNPJ

06.334.035/0001-43

LOCAL

CAPANEMA PR

DATA

18/01/2024

ASSINADO DIGITALMENTE PELO DETRAN

DADOS DO SEGURO DPVAT

CAT. TARIF

*

DATA DE QUITAÇÃO

*

PAGAMENTO

COTA ÚNICA PARCELADO

REPASSE OBRIGATÓRIO AO FUNDO NACIONAL DE SAÚDE (R\$)

*

CUSTO DO BILHETE (R\$)

*

CUSTO EFETIVO DO SEGURO (R\$)

*

REPASSE OBRIGATÓRIO AO DEPARTAMENTO NACIONAL DE TRÂNSITO (R\$)

*

VALOR DO IOF (R\$)

*

VALOR TOTAL A SER PAGO PELO SEGURADO (R\$)

*

INFORMAÇÕES DO SEGURO DPVAT

OBSERVAÇÕES DO VEÍCULO

SEM OBSERVAÇÕES

MENSAGENS SENATRAN

Você Sabia?

Na Carteira Digital de Trânsito - CDT, você tem acesso ao CRLV, à CNH e ainda ganha desconto de 40% nas infrações, além de muitos outros serviços de trânsito, sem nenhum custo!

Leia o QR Code e baixe agora.



Consulta Consolidada do Veículo

Informações do Veículo

Renavam: 0061.576674-9	Chassi: 9BM384088PB974668	Placa: IBH-5J27	Marca/Modelo: M.BENZ/OF 1318
Município: CAPANEMA	Ano de Fabricação/Modelo: 1993 / 1993	Combustível: DIESEL	Cor: BRANCA
Categoria: ALUGUEL	Espécie/Tipo: PASSAGEIRO / ONIBUS	Situação do Veículo: VIGENTE (EM CIRCULACAO)	Restrição à Venda: NÃO HÁ

IPVA

Seguro Obrigatório - DPVAT

Licenciamento Anual

NÃO HÁ DÉBITOS DE IPVA

NÃO HÁ DÉBITOS DE SEGURO
OBRIGATÓRIO - DPVAT

Discriminação	Valor (R\$)
TAXA DE LICENCIAMENTO 2024	90,94
Vencimento em 03/10/2024	

ATENÇÃO: A expedição do documento Certificado de Registro e Licenciamento de Veículo (CRLV) somente ocorrerá após o recolhimento integral dos valores apresentados nos campos: Débitos de IPVA, Débitos de Seguro Obrigatório - DPVAT, Débitos de Licenciamento, além de multas obrigatórias, caso existam, através da rede bancária autorizada. Caso possua débitos de exercícios anteriores, estes poderão ser pagos para regularizar a situação do veículo até o vencimento do licenciamento do exercício atual.

Resumo das Multas de Trânsito

Discriminação	Quantidade	Valor (R\$)
MULTAS EM PROCESSO DE RECURSO OBRIGATÓRIAS	NADA CONSTA	
MULTAS EM DIVIDA ATIVA/EXEC.JUDICIAL/SOB JUDICE	NADA CONSTA	
MULTAS OBRIGATÓRIAS	NADA CONSTA	
MULTAS EM PROCESSO DE RECURSO NÃO OBRIGATÓRIAS	NADA CONSTA	
MULTAS IMPOSTAS	NADA CONSTA	
Total		R\$ 0,00

Resumo das Autuações de Trânsito

Discriminação	Quantidade	Valor (R\$)
AUTUAÇÕES NOTIFICADAS	NADA CONSTA	
AUTUAÇÕES EM PROCESSO DE DEFESA	NADA CONSTA	
AUTUAÇÕES EM PROCESSO DE NOTIFICAÇÃO	NADA CONSTA	
Total		R\$ 0,00

Informações Adicionais

Caso o pagamento já tenha sido efetuado, informamos que o prazo para atualização dos nossos cadastros é de até 2 dias úteis a partir da data do pagamento.

Para pagamento, utilize o Guichê de Caixa ou Auto Atendimento dos bancos credenciados: Banco Cooperativo Sicredi, Banco Cooperativo do Brasil (BANCOOB), Bancoendimento, Banco Santander ou Banco do Brasil.

Para pagamento de multas emita a Guia de Recolhimento ou procure a Ciretran ou Posto de Trânsito do seu município.

Este histórico indica apenas as ocorrências informadas de forma oficial ao Detran-PR, por autoridade administrativa ou judicial; não serve para fins judiciais e é fornecido de forma gratuita.

Em caso de dúvidas, ligue para a Central de Atendimento ao Cidadão, telefone 0800-643-7373, ou procure a Ciretran/Posto de Trânsito do seu município.

Este Extrato não vale como negativa de débitos.

Este Extrato é fornecido gratuitamente.

Consulta Consolidada do Veículo

9-1909

Informações do Veículo

Renavam: 0061.576674-9	Chassi: 9BM384088PB974668	Placa: IBH-5J27	Marca/Modelo: M.BENZ/OF 1318
Município: CAPANEMA	Ano de Fabricação/Modelo: 1993 / 1993	Combustível: DIESEL	Cor: BRANCA
Categoria: ALUGUEL	Espécie/Tipo: PASSEIRO / ONIBUS	Situação do Veículo: VIGENTE (EM CIRCULACAO)	Restrição à Venda: NÃO HÁ

IPVA

NÃO HÁ DEBITOS DE IPVA

Seguro Obrigatório - DPVAT

**NÃO HÁ DEBITOS DE SEGURO
OBRIGATÓRIO - DPVAT**

Licenciamento Anual

Discriminação	Valor (R\$)
TAXA DE LICENCIAMENTO 2024	90,94
Vencimento em 03/10/2024	

ATENÇÃO: A expedição do documento Certificado de Registro e Licenciamento de Veículo (CRLV) somente ocorrerá após o recolhimento integral dos valores apresentados nos campos: Débitos de IPVA, Débitos de Seguro Obrigatório - DPVAT, Débitos de Licenciamento, além de multas obrigatórias, caso existam, através da rede bancária autorizada. Caso possua débitos de exercícios anteriores, estes poderão ser pagos para regularizar a situação do veículo até o vencimento do licenciamento do exercício atual.

Consulta Consolidada do Veículo

081910

Resumo das Multas de Trânsito

Discriminação	Quantidade	Valor (R\$)
MULTAS EM PROCESSO DE RECURSO OBRIGATÓRIAS	NADA CONSTA	
MULTAS EM DIVIDA ATIVA/EXEC.JUDICIAL/SOB JUDICE	NADA CONSTA	
MULTAS OBRIGATÓRIAS	NADA CONSTA	
MULTAS EM PROCESSO DE RECURSO NÃO OBRIGATÓRIAS	NADA CONSTA	
MULTAS IMPOSTAS	NADA CONSTA	
Total		R\$ 0,00

Resumo das Autuações de Trânsito

Discriminação	Quantidade	Valor (R\$)
AUTUAÇÕES NOTIFICADAS	NADA CONSTA	
AUTUAÇÕES EM PROCESSO DE DEFESA	NADA CONSTA	
AUTUAÇÕES EM PROCESSO DE NOTIFICAÇÃO	NADA CONSTA	
Total		R\$ 0,00

Informações Adicionais

Caso o pagamento já tenha sido efetuado, informamos que o prazo para atualização dos nossos cadastros é de até 2 dias úteis a partir da data do pagamento.

Para pagamento, utilize o Guichê de Caixa ou Auto Atendimento dos bancos credenciados: Banco Cooperativo Sicredi, Banco Cooperativo do Brasil (BANCOOB), Banco Rendimento, Banco Santander ou Banco do Brasil.

Para pagamento de multas: emita a Guia de Recolhimento ou procure a Ciretran ou Posto de Trânsito do seu município.

Este histórico indica apenas as ocorrências informadas de forma oficial ao Detran-PR, por autoridade administrativa ou judicial; não serve para fins judiciais e é fornecido de forma gratuita.

Em caso de dúvidas, ligue para a Central de Atendimento ao Cidadão, telefone 0800-643-7373, ou procure a Ciretran/Posto de Trânsito do seu município.

Este Extrato não vale como negativa de débitos.

Este Extrato é fornecido gratuitamente.

ESSOR SEGUROS S.A.
CNPJ: 14.525.684/0001-50

CÓD.SEGURADORA: 01490

SUCURSAL: 01 - RIO DE JANEIRO

RAMO: 0628 - Resp. Civil Transp. Rod. Passags. Municipal/Intermunicipal

1911

DADOS DO SEGURO

Vigência do Seguro: das 24h do dia 06/05/2023 às 24h do dia 05/05/2024

Apólice: 1002806242726

Modalidade: Anual Carnê

Tipo de Seguro: Renovação Essor

Itens: 1

Endosso: 0000000 Proposta: 230628005316 Princ. Órgão Regulador:

Segurado: VIACAO IGUACU LTDA

CPF/CNPJ: 06.334.035/0001-43

Tipo de Pessoa: Jurídica Telefone: (46)98404-5629

Estipulante: VIACAO IGUACU LTDA

CPF/CNPJ: 06.334.035/0001-43

Corretor: FRONTEIRA-CORRETORA DE SEGUROS S/C LTDA - ME

CÓDIGO SUSEP: 202050961

DADOS DO ITEM

Nº do Item: 1

Prefixo do Item: 0

Início da Vigência: 06/05/2023

Tipo Veículo: Ônibus

Marca: M BENZ

Modelo: M. BENZ OF 1318

Ano Fabricação: 1993

Ano Modelo: 1993

Placa: IBH5J27

Chassi: 9BM384088PB974668

Renavam: 615766749

Nº Tripulantes: 2

Nº Passageiros: 47

Região de Circulação: PR - Met. Curitiba

Utilização do Veículo: Serviço de Transporte Escolar

COBERTURAS CONTRATADAS E LIMITES MÁXIMOS INDENIZÁVEIS POR VEÍCULO(EM R\$)

Cobertura	Processo Susep	Límite Máximo Indenização	Franquia	Prêmio Líquido
Danos Corporais e/ou Materiais Causados a Passageiros	15414.901413/2013-41	2.800.000,00		1.342,91
Danos Materiais Causados a Terceiros não Transportados	15414.901413/2013-41	100.000,00		645,74
Danos Corporais Causados a Terceiros não Transportados	15414.901413/2013-41	100.000,00		240,51
Danos Morais Causados a Passageiros e a Terceiros Não Transp- LMG único	15414.901413/2013-41	40.000,00		234,80
Danos Estéticos Causados a Passageiros	15414.901413/2013-41	10.000,00		104,21
Danos Estéticos Causados a Terceiros não Transportados	15414.901413/2013-41	10.000,00		162,76
Despesas com Honorários Advocatórios- Foro Penal	15414.901413/2013-41	10.000,00		17,16
Defesa Civil	15414.901413/2013-41	Não Contratada		0,00

As coberturas de Danos Materiais, Corporais, Morais e Estéticos não se confundem ou se comunicam. Verifique os conceitos distintos de cada uma no glossário das Condições Gerais.

Prêmio total das coberturas e serviços deste item: 2.748,09

ESSOR SEGUROS S.A.
CNPJ: 14.525.684/0001-50

CÓD.SEGURADORA: 01490

SUCURSAL: 01 - RIO DE JANEIRO

RAMO: 0628 - Resp. Civil Transp. Rod. Passags. Municipal/Intermunicipal

1912

Vigência do Seguro: das 24h do dia 06/05/2023 às 24h do dia 05/05/2024

Apólice: 1002806242726

Modalidade: Anual Carnê

Tipo de Seguro: Renovação Essor

Itens: 1

Endosso: 0000000 Proposta: 230628005316 Princ. Órgão Regulador:

Segurado: VIACAO IGUACU LTDA

CPF/CNPJ: 06.334.035/0001-43

Tipo de Pessoa: Jurídica

Telefone: (46)98404-5629

Endereço: RUA RIO DE JANEIRO

Nº: 1445

Bairro: CENTRO

Cidade: CAPANEMA

CEP: 85760-000

UF: PR

Complemento:

Estipulante: VIACAO IGUACU LTDA

CPF/CNPJ: 06.334.035/0001-43

Corretor: FRONTEIRA-CORRETORA DE SEGUROS S/C LTDA - ME

CÓDIGO SUSEP: 202050961

PRÊMIO DAS COBERTURAS E SERVIÇOS CONTRATADOS, TOTAIS DA APÓLICE (EM R\$)

Prêmio Líquido: 2.748,09

Adicional de Fracionamento: 0,00

I.O.F: 202,81

Valor do Serviço: 0,00

Total a Pagar: 2.950,90

PARCELAMENTO EM (R\$)

Parcela	Vencimento	Valor	Meio de pagto.	Parcela	Vencimento	Valor	Meio de pagto.
1	12/05/2023	295,09	Ficha Compensação	7	13/11/2023	295,09	Ficha Compensação
2	12/06/2023	295,09	Ficha Compensação	8	12/12/2023	295,09	Ficha Compensação
3	12/07/2023	295,09	Ficha Compensação	9	12/01/2024	295,09	Ficha Compensação
4	14/08/2023	295,09	Ficha Compensação	10	12/02/2024	295,09	Ficha Compensação
5	12/09/2023	295,09	Ficha Compensação				
6	13/10/2023	295,09	Ficha Compensação				

Após o vencimento da parcela, serão cobrados multa e juros de mora, conforme estabelecido nas Condições Gerais, podendo ficar prejudicada a cobertura do seguro até a regularização.

Observações

Leia atentamente as Condições Gerais, principalmente as exclusões. Confira os dados constantes nesta apólice e, em caso de divergências, procure imediatamente seu corretor. Quaisquer modificações ao presente seguro deverão ser feitas, através de seu Corretor, à Seguradora de forma expressa e só serão válidas após anuência da Seguradora. A ESSOR SEGUROS S.A., a seguir denominada "Seguradora", baseando-se nas declarações constantes da proposta e do questionário devidamente preenchido pelo segurado, que servindo de base à emissão da presente apólice ficam fazendo parte integrante deste contrato, obriga-se a indenizar, mediante o recebimento do prêmio dentro do prazo, as coberturas contratadas nesta apólice de seguro sujeitas à aplicação de franquias de cada reclamação indenizável e até o limite máximo de indenização, conforme registrado nesta, nos termos e sob as Condições Gerais, que fazem parte integrante desta Apólice. Este seguro é por prazo determinado tendo a seguradora à faculdade de não renovar a apólice na data de vencimento, sem devolução dos prêmios pagos nos termos da apólice. As Condições Gerais deste Seguro estão disponíveis no SITE DA SEGURADORA. A aceitação do seguro estará sujeita à análise do risco. O registro deste plano na SUSEP não implica, por parte da autarquia, incentivo ou recomendação a sua comercialização. O segurado poderá consultar a situação cadastral de seu corretor de seguros no site www.susep.gov.br, por meio do número de seu registro na SUSEP, nome completo, CNPJ ou CPF. As condições contratuais/regulamento deste produto protocolizadas pela sociedade junto à Susep, poderão ser consultadas no endereço eletrônico www.susep.gov.br, de acordo com o número de processo constante da apólice/proposta. SUSEP - Superintendência de Seguros Privados - Autarquia Federal responsável pela fiscalização, normatização e controle dos mercados de seguro, previdência complementar aberta, capitalização, resseguro e corretagem de seguros. Atendimento gratuito SUSEP 0800 021 8484.

Emissão:

Local: Rio de Janeiro

Data: 13 de abril de 2023

LIVNIUS
JUNTOS SOMOS MAIS SEGUROS

Fábio H. Pinho - Diretor
Presidente

CERTIFICADO DE INSPECÃO VEICULAR ESCOLAR

NÚMERO DO CERTIFICADO: 000005398-80

VEÍCULO APROVADO

PRÓPRIETÁRIO VIAÇÃO IGUAÇU LTDA		CPF / CNPJ 06.334.035/0001-43
ENDEREÇO / CEP VILA CRISTO REI, S/N S/N CAPANEMA PR / 85760-000		
ESPÉCIE / TIPO PASSAGEIRO / ONIBUS		CARACTERÍSTICAS ATUAIS DO VEÍCULO (DADOS DO CRLV) CARROCARIA NÃO APLICAVEL
MARCA / MODELO / VERSÃO M.BENZ/OF 1318	COMBUSTÍVEL DIESEL	ANO DE FABRICAÇÃO / MODELO 1993/1993
PLACA / NF IBH5J27	COMBUSTÍVEL DIESEL	POTÊNCIA(CV) 184
NUMERO DO CHASSI 9BM384088PB974668	COMBUSTÍVEL DIESEL	CILINDRADA(CCI) 0
TARA(T) 9,30	PBT (T) 13,50	CHT (T) 13,50
		LOTAGÃO (P) 47
		RENAVAM 00615766749

FOTOS DO VEICULO

TRASEIRA



DIANTEIRA



PLACA



PANORAMICA



INFORMAÇÕES ADICIONAIS

O veículo acima identificado foi inspecionado nas instalações da sede da empresa emissora do documento. O veículo foi inspecionado conforme requisitos estabelecidos nas regulamentações técnicas NBR14946. Visando obter o atendimento aos preceitos de segurança veicular de legislação de trânsito. O presente documento não prescreve qualquer garantia explícita ou implícita dada pelo organismo de inspeção, relativa aos componentes inspecionados, nem isenta o fabricante ou proprietário do veículo de suas responsabilidades quanto aos danos pessoais, materiais ou quaisquer perdas provocadas por problemas de manutenção ou operação incorreta. Ficam contidas nesse documento técnico as condições do veículo no momento da inspeção. Caso ocorra alteração, ou se envolver um acidente e apresente avarias posterior a data e hora de inspeção, este perderá a validade imediatamente.

OBSERVAÇÕES

29/01/2024

ALISSON ZEFERINO DE SOUZA - 09176680908
 CFT: 162353/TD

Giovane Elias Rogitski - 08189818902
 Crea: 185061/D

Prefeitura Municipal de Capanema
 Certifico que este documento é cópia fiel do original.

Capanema, 03 de 02 de 2024
 Sobiano S. Rodelho

01914



APOIA

ASSOCIAÇÃO PARANAENSE
DOS ORGANISMOS DE
INSPEÇÃO ACREDITADOS

CERTIFICADO DE INSPEÇÃO PARA O ACOI - FOTOS

AVAL CASCAVEL INSPECOES VEICULARES LTDA

CNPJ: 06.045.563/0001-82

R SOCIOLOGIA, 113

CEP: 85819-250 / Cascavel - PR

TEL: 33249006

EMAIL:

NÚMERO DO LAUDO

000005398-80

ORDEM DE SERVIÇO

36.519

INTERIOR DO VEÍCULO, RETIRADA DA PARTE TRASEIRA PARA A PARTE FRONTAL



29/01/2024 11:00
AVAL CASCAVEL OIA-SV 0149 / OIVA 041

INTERIOR DO VEÍCULO, RETIRADA DA PARTE FRONTAL PARA A PARTE TRASEIRA



29/01/2024 10:59
AVAL CASCAVEL OIA-SV 0149 / OIVA 041

EIXO E PNEUS DIANTEIROS DO VEÍCULO



29/01/2024 11:12
AVAL CASCAVEL OIA-SV 0149 / OIVA 041

EIXO E PNEUS TRASEIROS DO VEÍCULO



29/01/2024 11:11
AVAL CASCAVEL OIA-SV 0149 / OIVA 041

NUMERAÇÃO DO CHASSI



29/01/2024 11:02
AVAL CASCAVEL OIA-SV 0149 / OIVA 041

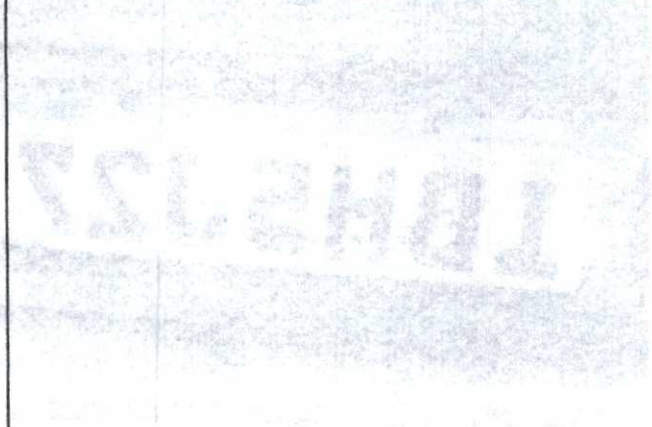

Prefeitura Municipal de Capanema
Certifico que este documento é cópia fiel
do original.

Capanema, 01 / 02 / 24
Sobione S. Rodulho

Giovane Elias Rogitski
Engenheiro Mecânico
CREA-PR 185061/D

TESTES DE REALIZAÇÃO OBRIGATÓRIA

09/1915

GRUPO 1	CIRCUITO DE FREIO
INFORMAÇÕES CONSTANTES NO CRLV	DISCOS, TAMBORES, PRATOS E COMPONENTES
CONFORMIDADE DAS CARACTERÍSTICAS DO VEÍCULO	GRUPO 6
GRUPO 2	ALINHAMENTO DE RODAS
PÁRA-CHOQUES	VOLANTE E COLUNA
ESPELHOS E RETROVISORES	MECANISMO, BARRAS E BRAÇOS
LIMPADOR E LAVADOR DE PÁRA-BRISAS	ARTICULAÇÕES
PÁRA-SOL	SERVODIREÇÃO HIDRÁULICA
VELOCÍMETRO	ARMOTECEDOR DE DIREÇÃO
BUZINA	GRUPO 7
CINTOS DE SEGURANÇA	FUNCIONAMENTO DA SUSPENSÃO
EXTINTOR DE INCÊNDIO	EIXOS
TRIÂNGULO DE SEGURANÇA	ELEMENTOS ELÁSTICOS
ESTEPE	ELEMENTOS ABSORVEDORES DE ENERGIA
TACÓGRAFO	ELEMENTOS ESTRUTURAIS
CINTO DE SEGURANÇA DA ÁRVORE DE TRANSMISSÃO	ELEMENTOS DE ARTICULAÇÃO
LACRES DA BOMBA DE SEGURANÇA	ELEMENTOS DE REGULAGEM
RODAS FORA DO LIMITE	ELEMENTOS LIMITADORES
FAROL TRASEIRO	ELEMENTOS DE FIXAÇÃO
VIDROS	ELEMENTOS COMPLEMENTARES
GRUPO 3	SUSPENSÃO PNEUMÁTICA
LANTERNAS	GRUPO 8
LUZES INTERMITENTES DE ADVETÊNCIA	DESGASTE DA BANDA DE RODAGEM
RETROREFLECTORES	TAMANHO E TIPO DOS PNEUS
GRUPO 4	SIMETRIA DOS PNEUS E RODAS
FARÓIS PRINCIPAIS	ESTADO GERAL DOS PNEUS
FARÓIS AUXILIARES	ESTADO GERAL E FIXAÇÃO DAS RODAS OU AROS DESMONTÁVEIS
LANTERNA DE ILUMINAÇÃO DA PLACA TRASEIRA	GRUPO 9
LUZES DO PAINEL	PORTAS E TAMPAS
GRUPO 5	VIDROS E JANELAS
FREIOS DE SERVIÇO	BANCOS
FREIOS DE ESTACIONAMENTO	SISTEMA DE ALIMENTAÇÃO DE COMBUSTÍVEL
COMANDOS	SISTEMA DE EXAUSTÃO DOS GASES
SERVOFREIO	CARROÇARIA
RESERVATÓRIO DE LÍQUIDOS DE FREIOS	INSTALAÇÃO ELÉTRICA E BATERIA
RESERVATÓRIO DE AR / VÁCUO	

Secretaria Municipal de Capanema
 Certifico que este documento é cópia fiel
 do original.

Capanema, 01/02/24

Roberto S. Rodolfo

Giovane Elias Rogitski
 Engenheiro Mecânico
 CREA-PR 185061/D

TERMO DE AUTORIZAÇÃO

060352/2023

DETRAN/PR

289.3.0117245-1

AUTORIZAÇÃO SEMESTRAL DESTINADA À CONDUÇÃO COLETIVA DE ESCOLARES

O Departamento Estadual de Trânsito - DETRAN/PR, no uso de suas atribuições legais, nos termos do Artigo 136 da Lei 9.503 de 23 de Setembro de 1997 e Portaria No 181/2009-DG, autoriza a condução coletiva de Escolares para o veículo de **PLACA: IBH-5J27, RENAVAL: 0061.576674-9, 047 PASSAGEIROS**, no município de **Capanema/PR**.

O presente é de porte obrigatório e pode ser revogado unilateralmente se verificado que o autorizado deixou de preencher os requisitos exigidos para a exploração da atividade.

Esta autorização tem validade até **25/02/2024**.

Capanema, 29 de Agosto de 2023.



ADRIANO FURTADO
Diretor Presidente do Detran-PR

Certidão registrada por:

Departamento Estadual de Trânsito
78.206.513/0001-40
AV. Victor Ferreira do Amaral, 2940
Curitiba - PR

Certidão solicitada por:

VIACAO IGUACU LTDA
06.334.035/0001-43



Para validar a certidão utilize o QRcode ao lado ou acesse o link abaixo informando número da certidão e senha fornecidos.

<https://www.certidao.pr.gov.br>

nº 200000923982023

Senha: KS6EAL

1 / 1



Digitally signed by COMPANHIA DE TECNOLOGIA DA INFORMACAO E COMUNICACAO 76545011000119
Date: 2023.08.29 16:15:18 BRT

REPUBLICA FEDERATIVA DO BRASIL

ESTADO DO PARANÁ
SECRETARIA DE ESTADO DA SEGURANÇA PÚBLICA
DEPARTAMENTO DA POLÍCIA CIVIL
INSTITUTO DE IDENTIFICAÇÃO

NOME
VALDEIR SCHONS

FILIAÇÃO
ALFREDO SCHONS
ILDA SCHONS

DATA NASCIMENTO 22/01/1982 NATURALIDADE CAPANEMA/PR
ORGÃO EXPEDIDOR IPR

Valdeir Schons
ASSINATURA DO TITULAR

CARTEIRA DE IDENTIDADE

NOCM-07-PCB

LEI Nº 7.116 DE 29 DE AGOSTO DE 1983

CPF 037.891.659-99
REGISTRO GERAL 8.422.077-9
REGISTRO CIVIL
C.CAS-082842.01.55.2013.2.00018.049.0003485-03

DATA DE EXPEDIÇÃO 21/07/2023

POLEGAR DIREITO

CNH
04655238191

Marcus Vinícius da Costa Michelotto
ASSINATURA DO DIRETOR

VÁLIDA EM TODO O TERRITÓRIO NACIONAL

NÃO PLASTIFIQUE

1917

Prefeitura Municipal de Capanema
Certifico que este documento é cópia fiel
do original.
Capanema, 01/02/24
Sabionna S. Fodilho

0 1918
B

REPÚBLICA FEDERATIVA DO BRASIL
MINISTÉRIO DA INFRAESTRUTURA
DEPARTAMENTO NACIONAL DE TRÁNSITO
CARTEIRA NACIONAL DE HABILITAÇÃO

PR

VALIDA EM TODO O TERRITÓRIO NACIONAL
2265537387

VALDENIR SCHONS

DOC. IDENTIDADE / ÓRG. EMISSOR / UF
8422077-9 SESP PR

CPF 037.891.659-99 DATA NASCIMENTO 22/01/1982

FILIAÇÃO
ALFREDO SCHONS
ILDA SCHONS

PERMISSÃO ACC CAT. HAB.
AD

Nº REGISTRO 04655238191 VALIDADE 23/08/2031 1ª HABILITAÇÃO 28/05/2009

OBSERVAÇÕES

Valdenir Schons
ASSINATURA DO PORTADOR

LOCAL CAPANEMA, PR DATA EMISSÃO 27/08/2021

ASSINATURA DO EMISSOR 03244964156
PR920387869

PROIBIDO PLASTIFICAR
2265537387

PARANÁ

Prefeitura Municipal de Capanema
Certificar que este documento é cópia fiel
do original

Capanema, 03/02/2023

geovane

CONTRATO DE PRESTAÇÃO DE SERVIÇOS

081919

Contrato particular de prestação de serviços que entre si celebram VIAÇÃO IGUAÇU LTDA e VALDENIR SCHONS de acordo com as cláusulas abaixo:

VIAÇÃO IGUAÇU LTDA empresa com sede na Rua Rio de Janeiro 1405, Centro Capanema, Paraná, CNPJ 06.334.035/0001-43, neste ato representado pelo sócio administrador abaixo-assinado, mais adiante, denominado, de **contratante**,

VALDENIR SCHONS, brasileiro, casado, residente e domiciliado neste município, portador do RG nº 84220779 SESP/PR e CPF nº 037.891.659-99 mais adiante denominado de **contratado**,

DO OBJETO: A finalidade única e exclusiva do presente contrato é a prestação de serviço de transporte de estudantes do município de Capanema com o ônibus de propriedade do contratante durante o dia no período do calendário escolar do município.

DO VALOR: O valor contratado para efetuar o transporte de que trata a cláusula primeira é de R\$ 1.800,00 (um mil e oitocentos reais) por mes.

DOS PONTOS DE RECOLHIMENTO: O contratado deverá recolher os estudantes na rota determinada pelo edital de licitação da Prefeitura no período letivo de 2024.

DO USO DO ONIBUS: O contratado fica ciente que o uso do ônibus é estritamente para o transporte de estudantes. O mesmo fica responsável pela limpeza e manutenção do ônibus sendo que as despesas serão pagas pelo contratante.

ENCARGOS: O contratado não terá direito a benefícios como férias, 13º e somente prestar o serviço em período de funcionamento das aulas sendo pago pelos dias de serviço nas datas letivas.

FORO: Fica eleito o foro da Comarca de Capanema, Estado do Paraná, para as soluções ou questões oriundas do presente.

E, por se acharem justos e contratados, firmam este instrumento em duas vias de igual teor e forma.

Capanema-PR, 31 de janeiro de 2024.

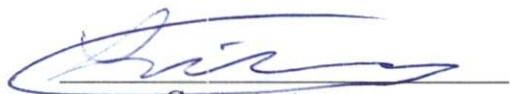

Contratante
Viação Iguaçu Ltda

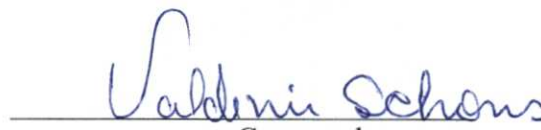

Contratado
Valdenir Schons

CERTIFICADO

Nº 092466

NOME: VALDENIR SCHONS

CPF: 037.891.659-99

Número do Registro da CNH: 04655238191

Categoria: AD



CURSO DE ATUALIZAÇÃO PARA CONDUTORES DE VEÍCULO DE TRANSPORTE DE ESCOLARES			
DISCIPLINA	CARGA HORÁRIA	APRO.	INSTRUTOR
1. LEGISLAÇÃO DE TRÂNSITO	03 H/A	87%	DAVIDSON ROBSON FERREIRA CPF 084.642.667-66
2. DIREÇÃO DEFENSIVA	05 H/A	87%	DAVIDSON ROBSON FERREIRA CPF 084.642.667-66
3. NOÇÕES DE PRIMEIROS SOCORROS, RESPEITO AO MEIO AMBIENTE E CONVÍVIO SOCIAL	03 H/A	87%	DAVIDSON ROBSON FERREIRA CPF 084.642.667-66
4. RELACIONAMENTO INTERPESSOAL	05 H/A	87%	DAVIDSON ROBSON FERREIRA CPF 084.642.667-66
CARGA HORÁRIA TOTAL:		16 H/A	87%

SENATRAN

| Portaria de credenciamento SENATRAN: Nº 2.462, de 3 de Dezembro de 2020



| LM CURSOS DE TRANSITO LTDA | CNPJ: 18.657.198/0001-46
| Endereço: Rua dos Miosótis, 55 - Sala 305, Vila Valqueire, Rio de Janeiro - RJ, 21330-140

092466

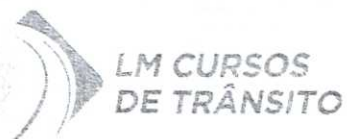

CERTIFICADO

Nº 092466



Certificamos que,

VALDENIR SCHONS

CPF 037.891.659-99, Número do Registro da CNH 04655238191, Categoria AD, concluiu o **CURSO DE ATUALIZAÇÃO PARA CONDUTORES DE VEÍCULO DE TRANSPORTE DE ESCOLARES**, na modalidade de ensino à distância (EAD), 3 horas/aula de Legislação de Trânsito, 5 horas/aula de Direção Defensiva, 3 horas/aula de Noções de Primeiros Socorros, Respeito ao Meio Ambiente e Convívio Social, 5 horas/aula de Relacionamento Interpessoal, ofertado pela LM Cursos de Trânsito e realizado no período de 02/06/2022 a 05/06/2022, com carga horária total de 16 horas-aula, com validade até 05/06/2027.

Rio de Janeiro, 05 de Junho de 2022.

Fernanda Silva Macedo
CPF 028.176.497-29
Diretora Executiva

Leandro Machado Macedo
CPF 018.509.867.38
Diretor Pedagógico

Davidson Robson Ferreira
CPF 084.642.667-66
Instrutor

01921

Motorista Valenir

DECLARAÇÃO POR TEMPO DE SERVIÇOS

A empresa **VIAÇÃO IGUAÇU LTDA**, com endereço na Rua Dionísio Wons, centro, nesta cidade, devidamente inscrita no CNPJ 06.334.035/0001-43, através do seu gerente administrador abaixo assinado DECLARA para o fim especial de comprovação de experiência profissional que o **Sr. VALDENIR SCHONS** portador da CNH 04655238191 categoria AD, Carteira de Identidade nº 8422077-9, CPF nº 037.891.659-99, exerce atividade profissional de **MOTORISTA DE ÔNIBUS ESCOLAR** nesta empresa no município de Capanema-PR com o tempo de serviço até esta data, **de 18 anos**.

Capanema-Pr, 17 de janeiro de 2024

VIAÇÃO IGUAÇU LTDA

Consulta Consolidada do Condutor**Dados Condutor**

Nome:	Nº Reg. CNH:	Categ:	Validade CNH:
VALDENIR SCHONS	4655238191	AD	23/08/2031
Situação CNH:			Data 1ª Habilit.:
NORMAL			28/05/2009
Val. Toxicológico:			
25/06/2026			

Informações Adicionais

Os pré-requisitos para se ter acesso ao Curso Preventivo de Reciclagem são:

- ✓ Possuir entre 30 e 39 pontos acumulados no seu prontuário, ao longo de 12 meses;
- ✓ Possuir EAR em sua CNH.

- ✓ Os pontos que geraram a admissibilidade de realização do Curso Preventivo de Reciclagem não ficarão computados no prontuário do condutor para fins de contagem de 40 pontos até a conclusão do curso, que deverá ocorrer em até 90 dias da data do agendamento.

De acordo com o inciso I do artigo 261 do Código de Trânsito Brasileiro, a suspensão do direito de dirigir ocorre quando o condutor infrator atinge no período de 12 meses, a seguinte contagem de pontos:

- ✓ 20 PONTOS - caso tenha 2 ou mais infrações gravíssimas;
- ✓ 30 PONTOS - caso tenha apenas 1 infração gravíssima;
- ✓ 40 PONTOS - caso NÃO tenha nenhuma infração gravíssima.

* Motoristas que exercem atividade remunerada:

- ✓ 40 PONTOS - independente da gravidade das infrações cometidas.
- ✓ De acordo com o inciso II do artigo 261 do Código de Trânsito Brasileiro, a suspensão do direito de dirigir pode ocorrer por transgressão em infração específica, nos termos desse Código.
- ✓ De acordo com o Art.267 do Código de Trânsito Brasileiro, deverá ser imposta a penalidade de advertência por escrito à infração de natureza LEVE ou MÉDIA, passível de ser punida com multa, caso o infrator NÃO tenha cometido nenhuma outra infração nos últimos 12 (doze) meses.
- ✓ ATENÇÃO: Os dados exibidos refletem a posição em 21/01/2024 15:15
- ✓ Em caso de dúvidas, ligue para a Central de Atendimento ao Cidadão, telefone 0800-643-7373, ou procure a Ciretran/Posto de Trânsito do seu município.
- ✓ Este extrato é fornecido gratuitamente.
- ✓ Este extrato só terá validade como documento em sua versão impressa (formato .PDF).

Consulta Consolidada do Condutor**Dados Condutor**

Nome:	Nº Reg. CNH:	Categ:	Validade CNH:
VALDENIR SCHONS	4655238191	AD	23/08/2031
Situação CNH:			Data 1ª Habilit.:
NORMAL			28/05/2009
Val. Toxicológico:			
25/06/2026			

Histórico de Pontuações

Descrição Infração	Data / Hora Infração		
ART 181, XVII DO CTB ESTACIONAR EM DESACORDO COM A REGULAMENTACAO - ESTACIONAMENTO ROTATIVO	30/08/2011 11:34		
Órgão Autuador:	Auto-Infração:	Placa:	Pontos:
	274930-I000195571	AGG8775	3
Natureza:	Resp. da Infração:	Apres. do Condutor:	
Leve	CONDUTOR	NÃO	
Local da Infração:	Município da Infração:		
RUA CARLOS DE CARVALHO,3496/CASCAVEL			

Curso Preventivo de Reciclagem

Condutor não apresenta os requisitos necessários para abertura de processo de Reciclagem Preventiva.

Infrações Ocorridas nos últimos 12 Meses

NADA CONSTA.

Advertências

NADA CONSTA.

Suspensões

NADA CONSTA.

Cassações

NADA CONSTA.

Recursos de Suspensões / Cassações

NADA CONSTA.

Informações Adicionais

Os pré-requisitos para se ter acesso ao Curso Preventivo de Reciclagem são:

- ✓ Possuir entre 30 e 39 pontos acumulados no seu prontuário, ao longo de 12 meses;
- ✓ Possuir EAR em sua CNH.

- ✓ Os pontos que geraram a admissibilidade de realização do Curso Preventivo de Reciclagem não ficarão computados no prontuário do condutor para fins de contagem de 40 pontos até a conclusão do curso, que deverá ocorrer em até 90 dias da data do agendamento.

De acordo com o inciso I do artigo 261 do Código de Trânsito Brasileiro, a suspensão do direito de dirigir ocorre quando o condutor infrator atinge no período de 12 meses, a seguinte contagem de pontos:

- ✓ 20 PONTOS - caso tenha 2 ou mais infrações gravíssimas;
- ✓ 30 PONTOS - caso tenha apenas 1 infração gravíssima;
- ✓ 40 PONTOS - caso NÃO tenha nenhuma infração gravíssima.

* Motoristas que exercem atividade remunerada:

- 40 PONTOS - independente da gravidade das infrações cometidas.

- ✓ De acordo com o inciso II do artigo 261 do Código de Trânsito Brasileiro, a suspensão do direito de dirigir pode ocorrer por transgressão em infração específica, nos termos desse Código.

- ✓ De acordo com o Art.267 do Código de Trânsito Brasileiro, deverá ser imposta a penalidade de advertência por escrito à infração de natureza LEVE ou MÉDIA, passível de ser punida com multa, caso o infrator NÃO tenha cometido nenhuma outra infração nos últimos 12 (doze) meses.

- ✓ ATENÇÃO: Os dados exibidos refletem a posição em 21/01/2024 15:15

- ✓ Em caso de dúvidas, ligue para a Central de Atendimento ao Cidadão, telefone 0800-643-7373, ou procure a Ciretran/Posto de Trânsito do seu município.

- ✓ Este extrato é fornecido gratuitamente.

- ✓ Este extrato só terá validade como documento em sua versão impressa (formato .PDF).

REPÚBLICA FEDERATIVA DO BRASIL
ESTADO DO PARANÁ
COMARCA DE CAPANEMA

CARTORIO DO DISTRIBUIDOR E ANEXOS
AV. PEDRO VIRIATO PARIGOT DE SOUZA Nº 1212 - CENTRO
CAPANEMA/PR - 85760000

TITULAR
DIRCE STEVENS FACCIÓ
JURAMENTADOS
MURILO KWIATKOWSKI SBARDELOTTO
PATRICIA MICHELA THIESEN

03 1927

Certidão Negativa
Para efeitos Cíveis

Certifico, a pedido de parte interessada, que revendo os livros e arquivos de distribuição CRIMINAL (Criminal, Carta Precatória, Precatória Especial, Juizado Especial, Violência Contra a Mulher, Violência Contra a Mulher Carta Precatória), EXECUÇÕES PENAIIS (Execuções Penais, Carta Precatória, Juizado Especial) sob minha guarda neste cartório, verifiquei NÃO CONSTAR nenhum registro em andamento contra:

VALDENIR SCHONS

CPF 037.891.659-99, RG 8422077-9 SESP filho de ILDA SCHONS e ALFREDO SCHONS, no período compreendido desde 14/07/1989, até a presente data.

CAPANEMA/PR, 29 de Janeiro de 2024, 14:46:37

PATRICIA MICHELA THIESEN



**PATRICIA
MICHELA
THIESEN**

Assinado digitalmente por PATRICIA
MICHELA THIESEN
ND: E=patriciatisen@hotmail.com, CN=
PATRICIA MICHELA THIESEN, L=
CAPANEMA, S=PR, C=BR
Razão: Eu sou o autor deste documento
Localização:
Data: 2024.01.30 14:56:28-03'00'
Foxit PDF Reader Versão: 12.0.1

081928



Código do Laudo: 1916641

LAUDO DE ELETROCARDIOGRAMA DE REPOUSO

Unidade Cliente: CAPANEMA - CENTRO DE SAÚDE NIS I

Código do Cliente: 738-30-1

Paciente: VALDENIR SCHONS

Data de Nascimento: 22/01/1982

Idade: 42

CPF: 000.000.000-00

Médico: DR. MARCELO VALLADÃO FERREIRA DE CARVALHO

Data de Recebimento do Exame: 30/01/2024

Conclusão:

RITMO SINUSAL, ELETROCARDIOGRAMA NORMAL.

Dr. Marcelo Valladão
CRM-PR 14.548
Cardiologia

DR. MARCELO VALLADÃO FERREIRA DE CARVALHO
CRM 14548
RQE 5102

Documento assinado digitalmente

Ponta Grossa/Paraná, 31 de janeiro de 2024

Código do Laudo: 1916641

2024-01-30 16:54

12Channel Rhythm Report

Hospital : CENTRO DE SAÚDE NIS I - CAPA
Confirmed by :

ID 0000000000000000
Name : VALDENIR SCHONS
Surname :
Age : 42yrs. Sex :
H : 0cm W : 0kg
Heart Rate : 62 bpm
PR int. : 166 ms
QRS dur. : 86 ms
QT/QTc : 378/384 ms
P-R-T axes : 11-8-9

*** Analysis Result *** (Unconfirmed Report)
Ritmo Sinusal Normal
Eixo Normal
[ECG Normal]
*** Doctor's Comment ***

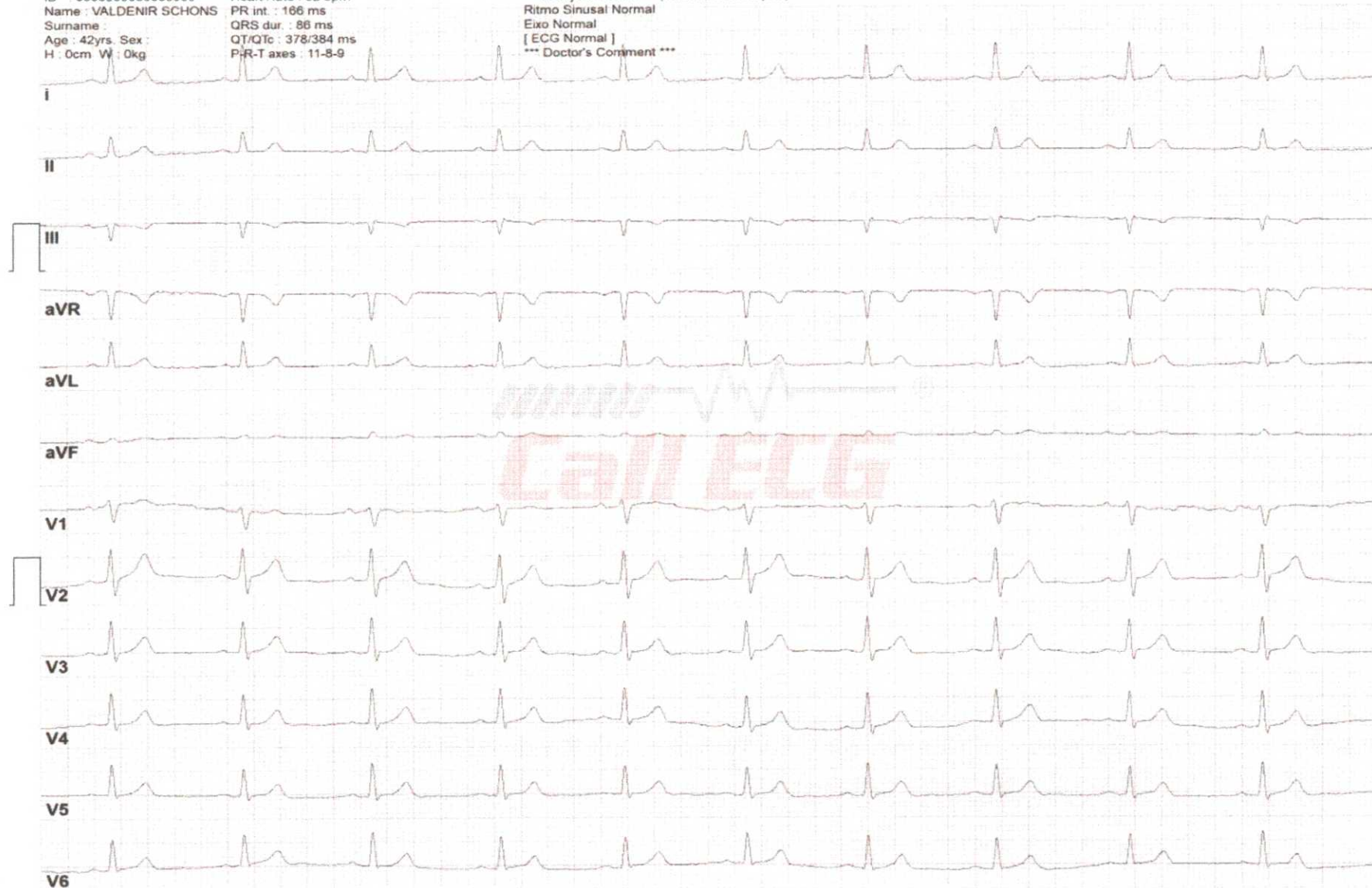

0.1Hz-40Hz, AC 60Hz, EMG

All Channels: 10mm/mV. 25.0mm/sec.

BMS Plus Ver 1.16(20160621)

Bionet Co., Ltd.

19211
2/2

ATESTADO

Atesto para os devidos fins, que VALDENIR SCHONS ,APRESENTA EXAME
CARDIOLOGICO NORMAL. APTO PARA FUNÇÃO DE MOTORISTA.

Autorização

Eu, paciente acima denominado, autorizo o profissional médico, a registrar o
diagnostico codificado CID ou por extenso nesse atestado médico.

Francisco Beltrão - PR, 30 de Janeiro de 2024

~~Dr. Clair Azzolini
Cardiologista
CRM-PR 6783~~

~~CLAIR AZZOLINI
CRM: 6783/PR~~

(46) 3520.0900

Rod. Contorno Vitório Traiano
Nº 501 - Bairro Água Branca
Francisco Beltrão - PR
CEP 85.601-838





1931

Município de Capanema – PR**NOTIFICAÇÃO**

A Empresa
VIAÇÃO IGUAÇU LTDA

Com relação ao Pregão Presencial nº 54/2023, objeto: SERVIÇO DE TRANSPORTE ESCOLAR. Notifico a Empresa que os contratos estão prontos para assinatura, a partir desse momento a empresa tem 5 (cinco) dias para apresentação dos documentos. Algumas empresas já apresentaram os documentos, porém após análise dos documentos apresentados verificamos algumas inconformidades, segue abaixo os documentos que ainda devem ser comprovados por Rota.

ROTA 02- Falta o RG original do motorista para autenticar.
ROTA 10- Faltam todos os documentos
ROTE 14-Faltam todos os documentos

Capanema, Cidade da Rodovia Ecológica – Estrada Parque Caminho do Colono, ao(s) 30 dia(s) do mês de janeiro de 2024

ROSELIA
KRIGER BECKER
PAGANI:6322582
4968

Assinado digitalmente por ROSELIA KRIGER
BECKER PAGANI:63225824968
ND: C=BR, O=ICP-Brasil, OU=Secretaria da
Receita Federal do Brasil - RFB, OU=RFB e-CPF
A3, OU=VALID, OU=AR SENHA DIGITAL, OU=
Presencial, OU=19520630000115, CN=ROSELIA
KRIGER BECKER PAGANI:63225824968
Razão: Eu sou o autor deste documento
Localização:
Data: 2024.01.31 10:44:14-03'00'
Foxit PDF Reader Versão: 2023.3.0

Roselia Kriger Becker Pagani
Chefe do Departamento de Contratações Públicas

roselia.licitacao@capanema.pr.gov.br

De: roselia.licitacao@capanema.pr.gov.br
Enviado em: quarta-feira, 31 de janeiro de 2024 10:45
Para: 'Eldo Blume'
Assunto: URGENTE DOCUMENTOS FALTANTE DO PREGAO 54/2023
Anexos: NOTIFICAÇÃO EMPRESA VIAÇÃO IGUAÇU.pdf

ESSE É O CORRETO



SECRETARIA MUNICIPAL DE
CONTRATAÇÕES PÚBLICAS

Roselia Kriger Becker Pagani

Chefe do Departamento de Contratações Públicas

Pregoeira

Portaria 8.022 de 12 de Dezembro de 2021

Prefeitura Municipal de Capanema-PR

Cidade da Rodovia Ecológica

Estrada Parque Caminho do Colono

(46) 3552-1321 E-mail: licitacao@capanema.pr.gov.br

roselia.licitacao@capanema.pr.gov.br

CONFERÊNCIA DE DOCUMENTOS PREGÃO 54/2023

EMPRESA: VIAÇÃO IGUAÇU LTDA

DOS VEÍCULOS	R 1	R 2	R 3	R 4	R 5	R 6	R 7	R 8	R 9	R1 0	R 11	R 12	R 13	R 14	R 15	R 16	R 17	R 18	R 19	R 20	R 21	R 22
a)Comprovação de propriedade do(s) veículo(s) destinado(s) à prestação dos serviços através de cópia autenticada do Certificado de Registro e Licenciamento de Veículos - CRV da jurisdição da proponente. Os veículos devem ser próprios, ou estarem na posse do contratado em razão de leasing, contrato de locação ou outro documento equivalente, devendo a participante da licitação comprovar a propriedade ou a existência de leasing ou contrato de locação em nome da empresa através de documento hábil;	✓	X								✓				✓								
b)Documento do veículo que comprove em seu registro ser veículo de passageiros (categoria aluguel);	✓	✓								✓				✓								
Cópia do Certificado de Registro e Licenciamento do Veículo (CRLV) vigente de todos os veículos que irão executar os serviços, em consonância com suas respectivas rotas, Bilhete de Seguro DPVAT;	✓	X								✓				✓								
Atestado de vistoria fornecido pelo DETRAN/PR, de que os veículos a serem utilizados pelo contratado para transporte de estudantes oferecem condições para tal. Não será exigido registro da carroceria do veículo do tipo transporte escolar perante o DETRAN PR, conforme faculta do art. 1º, caput, do Informativo 13, de 27 de junho de 2017 do COOVE - Coordenadoria de Veículos do DETRAN/PR	✓	X												✓								
Certificado de Segurança Veicular/Laudo de vistoria que deverá ser emitido por entidade credenciada pelo INMETRO e homologada pelo Departamento Nacional de Trânsito – DENATRAN, com data de emissão não superior a 180 (cento e oitenta) dias; e.1)Durante a vigência do Contrato, o Certificado/Laudo de Vistoria deverá estar sempre regular devendo ser apresentado novo laudo a cada vencimento.	✓	✓												✓								

CONFERÊNCIA DE DOCUMENTOS PREGÃO 54/2023

será aceito documento expedido no site do DETRAN);																				
Apresentar certidão negativa do registro de distribuição criminal relativamente aos crimes de homicídio, roubo, estupro e corrupção de menores, renovável a cada 5 (cinco) anos;	X	X											✓							
Avaliação com parecer do cardiologista: para motoristas a partir de 40 anos de idade e para hipertensos independentemente da idade, de acordo com a NR 7 – Programa de Controle Médico de Saúde Ocupacional, do MTE – Ministério do trabalho e Emprego.	X	X											✓							
DO LAUDO DE VISTORIA DO MUNICÍPIO:																				
<u>O licitante vencedor deverá agendar a Vistoria do Município com a Divisão do Transporte Escolar, que emitirá Laudo de Vistoria, nos termos do subitem 6.6.2. Deste TR. caso exista alguma ressalva, a licitante deverá emitir novo Laudo com as ressalvas sanadas, sob pena de imediata rescisão contratual e aplicação das sanções administrativas cabíveis.</u>																				

 ASSINATURA DO AGENTE DE CONTRATAÇÃO OU MEMBRO DA COMISSÃO
 PORTARIA 8.546/2023

Rota 14 Fabiano S. Padilha

091935

**EMPRESA
VIAÇÃO
SENTINELA LTDA
EPP**

TRANSPORTE ESCOLAR 2024

0 1937
B

LICITAÇÃO dia 23.01.2024 - 8,30 - manhã.

Se a EMPRESA for vencedor deve apresentar até 5 dias após assinatura do contrato o seguinte:

ROTA 03 – ALCIDES – AGW8H83

DO ÔNIBUS:

- CRLV – DPVAT categoria aluguel
- Vistoria- DETRAN (180 dias)
- Vistoria INMETRO (180 dias)
- Apólice SEGURO
- Extrato DÉBITOS do DETRAN
- Vistoria do Município - (**Agendar GPS**)

DO CONDUTOR: (MOTORISTA)

- Identidade
- CNH–categoria D
- Cursos
- Certidão DETRAN de Infrações PONTUAÇÃO CNH
- Certidão Criminal do Fórum
- Laudo do Cardiologista Saúde Ocupacional
- Declaração de 2 anos de Experiência

MOTORISTA Adão – Alvará Prefeitura

Falta do vínculo de
emprego

OK

DETRAN- PR

CERTIFICADO DE REGISTRO E LICENCIAMENTO DE VEÍCULO - DIGITAL

CÓDIGO RENAVAL
00667522654

PLACA EXERCÍCIO
AGW8H83 2023

ANO FABRICAÇÃO ANO MODELO
1996 1997

NÚMERO DO CRV



Valide este QRCode com app Vio

CÓDIGO DE SEGURANÇA DO CLA. CAT
51812480440 ***

MARCA / MODELO / VERSÃO

M. BENZ / OF 1620

ESPÉCIE / TIPO

PASSAGEIRO ONIBUS

PLACA ANTERIOR / UF CHASSI
***** / ** 9BM384087TB105793

COR PREDOMINANTE COMBUSTÍVEL
BRANCA DIESEL

OBSERVAÇÕES DO VEÍCULO

SEM OBSERVAÇÕES

MENSAGENS DENATRAN

CARTEIRA DIGITAL DE TRÂNSITO



Para sua comodidade, você pode acessar este documento diretamente pelo seu celular. Baixe o aplicativo **Carteira Digital de Trânsito - CDT** e tenha acesso ao licenciamento de seu veículo além de muitas outras funcionalidades.

Com a Carteira Digital de Trânsito - CDT você pode:

- Consultar suas infrações e pagar multas com desconto
- Acessar a versão digital da CNH (para CNHs emitidas após 05/2017)
- Acessar a versão digital deste Licenciamento (CALV Digital)
- Compartilhar o licenciamento com até 5 pessoas
- Indicar o principal condutor
- Receber avisos de recall



Baixe agora a Carteira Digital de Trânsito - CDT nas lojas Google Play ou App Store e tenha na palma de sua mão todos os documentos para você conduzir seu veículo com tranquilidade e segurança!

CATEGORIA CAPACIDADE
ALUGUEL **

POTÊNCIA/CILINDRADA PESO BRUTO TOTAL
204CV/**** 16.0

MOTOR CMT EIXOS LOTAÇÃO
37797210331383 ** 2 46P

CARROCERIA
NÃO APLICAVEL

NOME
VIACAO SENTINELA LTDA

CPF / CNPJ
06.338.210/0001-70

LOCAL DATA
CAPANEMA PR 18/01/2023

ASSINADO DIGITALMENTE PELO DETRAN

DADOS DO SEGURO DPVAT

CAT. TARIF	DATA DE QUITAÇÃO	PAGAMENTO	
*	*	<input type="checkbox"/> COTA ÚNICA	<input type="checkbox"/> PARCELADO
REPASSE OBRIGATÓRIO AO FUNDO NACIONAL DE SAÚDE (R\$)	CUSTO DO BILHETE (R\$)	CUSTO EFETIVO DO SEGURO (R\$)	
*	*	*	
REPASSE OBRIGATÓRIO AO DEPARTAMENTO NACIONAL DE TRÂNSITO (R\$)	VALOR DO IOF (R\$)	VALOR TOTAL A SER PAGO PELO SEGURO (R\$)	
*	*	*	

INFORMAÇÕES DO SEGURO DPVAT

nº 500000056052024

TERMO DE AUTORIZAÇÃO

064335/2024

DETRAN/PR

289.3.0120613-5

AUTORIZAÇÃO SEMESTRAL DESTINADA À CONDUÇÃO COLETIVA DE ESCOLARES

O Departamento Estadual de Trânsito - DETRAN/PR, no uso de suas atribuições legais, nos termos do Artigo 136 da Lei 9.503 de 23 de Setembro de 1997 e Portaria No 181/2009-DG, autoriza a condução coletiva de Escolares para o veículo de **PLACA: AGW-8H83, RENAVAM: 0066.752265-4, 046 PASSAGEIROS**, no estado do Paraná.

O presente é de porte obrigatório e pode ser revogado unilateralmente se verificado que o autorizado deixou de preencher os requisitos exigidos para a exploração da atividade.

Esta autorização tem validade até **20/07/2024**.

Capanema, 22 de Janeiro de 2024.



ADRIANO FURTADO
Diretor Presidente do Detran-PR

Certidão registrada por:

Departamento Estadual de Trânsito
78.206.513/0001-40
AV. Victor Ferreira do Amaral, 2940
Curitiba - PR

Certidão solicitada por:

VIACAO SENTINELA LTDA
06.338.210/0001-70



Para validar a certidão utilize o QRcode ao lado ou acesse o link abaixo informando número da certidão e senha fornecidos.

<https://www.certidao.pr.gov.br>

nº 500000056052024

Senha: FXTCLT

1 / 1

Original

AVAL CASCAVEL INSPECOES VEICULARES LTDA

CNPJ: 06.045.563/0001-82

R SOCIOLOGIA, 113

CEP: 85819-250 / Cascavel - PR

TEL: 33249006

APOIA ASSOCIAÇÃO PARANAENSE DOS ORGANISMOS DE INSPECÃO ACREDTADOS

1940

CERTIFICADO DE INSPECÃO VEICULAR ESCOLAR

NÚMERO DO CERTIFICADO: 000005197-74

VEÍCULO APROVADO

01 PROPRIETÁRIO VIAÇÃO SENTINELA LTDA		02 CPF / CNPJ 06.338.210/0001-70	
03 ENDEREÇO / CEP R RIO DE JANEIRO, 1445 1445 CENTRO CAPANEMA PR / 85760-000			
CARACTERÍSTICAS ATUAIS DO VEÍCULO (DADOS DO CRLV)			
04 ESPÉCIE / TIPO PASSAGEIRO / ONIBUS		05 CARROÇARIA NÃO APLICAVEL	
06 MARCA / MODELO / VERSÃO M.BENZ/OF 1620		08 ANO DE FABRICAÇÃO / MODELO 1996/1997	
09 PLACA / NF AGW8H83		10 COMBUSTIVEL DIESEL	
11 NÚMERO DO CHASSI 9BM384087TB105793		12 POTÊNCIA(CV) 204	
13 TARA(T) 10,31		14 CILINDRADA(CC) 0	
15 PBT (T) 16,00		16 CMT (T) 16,00	
17 LOTACÃO (P) 46		18 RENAVAM 00667522654	

FOTOS DO VEICULO

TRASEIRA



24/01/2024 08:33
AVAL CASCAVEL OIA-SV 0149 / OIVA 041

DIANTEIRA



24/01/2024 08:24
AVAL CASCAVEL OIA-SV 0149 / OIVA 041

PLACA



24/01/2024 08:24
AVAL CASCAVEL OIA-SV 0149 / OIVA 041

PANORAMICA



20 INFORMAÇÕES ADICIONAIS
O veículo acima identificado foi inspecionado nas instalações de sede de empresa emissora do documento. O veículo foi inspecionado conforme requisitos estabelecidos nas regulamentações técnicas NBR14040. Visando atestar o atendimento aos requisitos de segurança veicular de legislação de trânsito. O presente documento não pressupõe qualquer garantia explícita ou implícita dada pelo organismo de inspecção, relativa aos componentes inspecionados, nem isenta o fabricante ou proprietário do veículo de suas responsabilidades quanto aos danos pessoais, materiais ou quaisquer perdas provocadas por problemas de manutenção ou operação incorreta. Ficam contidas nesse documento técnico as condições do veículo no momento da inspecção. Caso ocorra alteração, ou se envolver um acidente e apresente averbas posterior a data e hora de inspecção, este perderá a validade imediatamente.

21 OBSERVAÇÕES	
22 DATA DA INSPECÇÃO 24/01/2024	27 RESPONSÁVEL TÉCNICO Giovane Elias Rogitski - 08189818902 Crea: 185061/D
23 INSPECTOR TÉCNICO ALISSON ZEFERINO DE SOUZA - 09176680908 CFT: 162353/TD	

Prefeitura Municipal de Capanema
Certifico que este documento é cópia fiel
do original.

Capanema, 29 de 01 de 24
Fabiano S. Padilha

0 81941



APOIA

ASSOCIAÇÃO PARANAENSE
DOS ORGANISMOS DE
INSPEÇÃO ACREDITADOS

CERTIFICADO DE INSPEÇÃO PARA O ACOI - FOTOS

AVAL CASCAVEL INSPCOES VEICULARES LTDA

CNPJ: 06.045.563/0001-82

R SOCIOLOGIA, 113

CEP: 85819-250 / Cascavel - PR

TEL: 33249006

EMAIL:

NÚMERO DO LAUDO

000005197-74

ORDEM DE SERVIÇO

36.476

INTERIOR DO VEÍCULO, RETIRADA DA PARTE TRASEIRA PARA A PARTE FRONTAL



24/01/2024 08:25
AVAL CASCAVEL OIA-SV 0149 / OIVA 041

INTERIOR DO VEÍCULO, RETIRADA DA PARTE FRONTAL PARA A PARTE TRASEIRA



24/01/2024 08:25
AVAL CASCAVEL OIA-SV 0149 / OIVA 041

EIXO E PNEUS DIANTEIROS DO VEÍCULO



24/01/2024 08:41
AVAL CASCAVEL OIA-SV 0149 / OIVA 041

EIXO E PNEUS TRASEIROS DO VEÍCULO



24/01/2024 08:41
AVAL CASCAVEL OIA-SV 0149 / OIVA 041

NUMERAÇÃO DO CHASSI



24/01/2024 08:26
AVAL CASCAVEL OIA-SV 0149 / OIVA 041

Prefeitura Municipal de Capangama
Certifico que este documento é cópia fiel
do original.

Capangama, 29 / 01 / 24
Fabiano S. Padulho

Giovane Elias Rogitski
Giovane Elias Rogitski
Engenheiro Mecânico
CREA-PR 185061/D

TESTES DE REALIZAÇÃO OBRIGATÓRIA

051942

GRUPO 1	CIRCUITO DE FREIO
INFORMAÇÕES CONSTANTES NO CRLV	DISCOS, TAMBORES, PRATOS E COMPONENTES
CONFORMIDADE DAS CARACTERÍSTICAS DO VEÍCULO	GRUPO 6
GRUPO 2	ALINHAMENTO DE RODAS
PÁRA-CHOQUES	VOLANTE E COLUNA
ESPELHOS E RETROVISORES	MECANISMO, BARRAS E BRAÇOS
LIMPADOR E LAVADOR DE PÁRA-BRISAS	ARTICULAÇÕES
PÁRA-SOL	SERVODIREÇÃO HIDRÁULICA
VELOCÍMETRO	ARMOTECEDOR DE DIREÇÃO
BUZINA	GRUPO 7
CINTOS DE SEGURANÇA	FUNCIONAMENTO DA SUSPENÇÃO
EXTINTOR DE INCÊNDIO	EIXOS
TRIÂNGULO DE SEGURANÇA	ELEMENTOS ELÁSTICOS
ESTEPE	ELEMENTOS ABSORVEDORES DE ENERGIA
TACÓGRAFO	ELEMENTOS ESTRUTURAIS
CINTO DE SEGURANÇA DA ÁRVORE DE TRANSMISSÃO	ELEMENTOS DE ARTICULAÇÃO
LACRES DA BOMBA DE SEGURANÇA	ELEMENTOS DE REGULAGEM
RODAS FORA DO LIMITE	ELEMENTOS LIMITADORES
FAROL TRASEIRO	ELEMENTOS DE FIXAÇÃO
VIDROS	ELEMENTOS COMPLEMENTARES
GRUPO 3	SUSPENSÃO PNEUMÁTICA
LANTERNAS	GRUPO 8
LUZES INTERMITENTES DE ADVERTÊNCIA	DESGASTE DA BANDA DE RODAGEM
RETRORREFLETORES	TAMANHO E TIPO DOS PNEUS
GRUPO 4	SIMETRIA DOS PNEUS E RODAS
FARÓIS PRINCIPAIS	ESTADO GERAL DOS PNEUS
FARÓIS AUXILIARES	ESTADO GERAL E FIXAÇÃO DAS RODAS OU AROS DESMONTÁVEIS
LANTERNA DE ILUMINAÇÃO DA PLACA TRASEIRA	GRUPO 9
LUZES DO PAINEL	PORTAS E TAMPAS
GRUPO 5	VIDROS E JANELAS
FREIOS DE SERVIÇO	BANCOS
FREIOS DE ESTACIONAMENTO	SISTEMA DE ALIMENTAÇÃO DE COMBUSTÍVEL
COMANDOS	SISTEMA DE EXAUSTÃO DOS GASES
SERVOFREIO	CARROÇARIA
RESERVATÓRIO DE LÍQUIDOS DE FREIOS	INSTALAÇÃO ELÉTRICA E BATERIA
RESERVATÓRIO DE AR / VÁCUO	

Prefeitura Municipal de Capanema
 Certifico que este documento é cópia fiel
 do original.

Capanema, 29 de 01 de 24
 Roberto S. Fodilho

 Giovane Elias Rogitski
 Engenheiro Mecânico
 CREA-PR 185061/D

ESSOR SEGUROS S.A. CÓD. SEGURADO 01490 CNPJ: 14.525.684/0001-50 RAMO: 0628 - Resp. Civil Transp. Rod. Passaqs. Municipal/Intermunicipal
Nº DA PROPOSTA: 382368 APÓLICE: 1002806236425 ENDOSSO: 0 - Apólice SUCURSAL: 1 - Rio de Janeiro ITENS: 1

VIGÊNCIA DO SEGURO: DAS 24H DE 08/02/2023 ÀS 24H DE 08/02/2024

SEGURADO - Nome: VIACAO SENTINELA LTDA

Endereço: Rua Rio de Janeiro Nº: 1445 Complemento: Terreo

Bairro: Centro Cidade: Capanema UF: PR CEP: 85760000

Tipo de Pessoa: Jurídica CPF/CNPJ: 06.338.210/0001-70

ESTIPULANTE - Nome: VIACAO SENTINELA LTDA CPF/CNPJ: 06.338.210/0001-70

VEÍCULO SEGURADO - Nº 1 Tipo de veículo: Ônibus Marca: MBENZ Modelo: MBENZOF1620

Prefixo: PAS/ON Ano Fabricação: 1996 Ano Modelo: 1997 Placa: AGW8H83 Chassis: 9BM384087TB105793 Renavam: 667522654

Nº Passageiros: 46 Nº Tripulantes: 2 Utilização do Veículo: Serviço de Transporte Escolar

COBERTURAS CONTRATADAS E LIMITES MÁXIMOS INDENIZÁVEIS POR VEÍCULO (EM R\$)

Cobertura	Processo Susep	Limite Máximo Indenização	Franquias	Prêmio Líquido
Danos Corporais e/ou Materiais Causados a Passageiros	15414.901413/2013-41	2.800.000,00		1.331,58
Danos Materiais Causados a Terceiros não Transportados	15414.901413/2013-41	100.000,00		640,28
Danos Corporais Causados a Terceiros não Transportados	15414.901413/2013-41	100.000,00		238,49
Danos Morais Causados a Passageiros e a Terceiros Não Transp- LMG único	15414.901413/2013-41	40.000,00		237,15
Danos Estéticos Causados a Passageiros	15414.901413/2013-41	10.000,00		105,25
Danos Estéticos Causados a Terceiros não Transportados	15414.901413/2013-41	10.000,00		164,38
Despesas com Honorários Advocáticos- Foro Penal	15414.901413/2013-41	10.000,00		17,33
Defesa Civil	15414.901413/2013-41	Não Contratada		

Alcides

As coberturas de Danos Materiais, Corporais, Morais e Estéticos não se confundem ou se comunicam. Verifique os conceitos distintos de cada uma no glossário das Condições Gerais.

SERVIÇOS CONTRATADOS

Valor do Serviço:

Valor do Serviço:

Prêmio Líquido: 2.734,46

PRÊMIO DAS COBERTURAS E SERVIÇOS CONTRATADOS, TOTAIS DA APÓLICE (EM R\$)

Adicional de Fracionamento: 0,00 I.O.F.: 201,80 Valor dos Serviços: 0,00 Total a Pagar: 2.936,26

PARCELAMENTO (EM R\$)

Parcela	Vencimento	Valor	Meio de pag.	Parcela	Vencimento	Valor	Meio de pag.
1	22/02/2023	294,31	Ficha de Compensação	7	18/08/2023	293,55	Ficha de Compensação
2	20/03/2023	293,55	Ficha de Compensação	8	18/09/2023	293,55	Ficha de Compensação
3	18/04/2023	293,55	Ficha de Compensação	9	18/10/2023	293,55	Ficha de Compensação
4	18/05/2023	293,55	Ficha de Compensação	10	20/11/2023	293,55	Ficha de Compensação
5	19/06/2023	293,55	Ficha de Compensação				
6	18/07/2023	293,55	Ficha de Compensação				

CORRETOR

FRONTEIRA-CORRETORA DE SEGUROS S/C LTDA - ME

Cód. Susep: 202050961

OBSERVAÇÕES

Leia atentamente as Condições Gerais, principalmente as exclusões. Confira os dados constantes nesta apólice e, em caso de divergências, procure imediatamente seu corretor. Quaisquer modificações ao presente seguro deverão ser feitas, através de seu Corretor, à Seguradora de forma expressa e só serão válidas após anuência desta. A Essor Seguros S.A., baseando-se nas declarações constantes da proposta e do questionário devidamente preenchido pelo segurado, que servindo de base à emissão da presente apólice ficam fazendo parte integrante desta, obriga-se a indenizar, mediante o recebimento do prêmio dentro do prazo, as coberturas contratadas nesta apólice de seguro sujeitas à aplicação de franquias de cada reclamação indenizável e até o limite máximo de indenização, conforme registrado nesta, nos termos e sob as Condições Gerais, que fazem parte integrante desta Apólice. Este seguro é por prazo determinado tendo a seguradora à faculdade de não renovar a apólice na data de vencimento, sem devolução dos prêmios pagos nos termos da apólice. As Condições Gerais deste Seguro estão disponíveis no SITE DA SEGURADORA. A aceitação do seguro estará sujeita à análise do risco. O registro deste plano na SUSEP não implica, por parte da autarquia, incentivo ou recomendação a sua comercialização. O segurado poderá consultar a situação cadastral de seu corretor de seguros no site www.susep.gov.br, por meio do número de seu registro na SUSEP, nome completo, CNPJ ou CPF. As condições contratuais/regulamento deste produto protocolizadas pela sociedade junto à Susep, poderão ser consultadas no endereço eletrônico www.susep.gov.br, de acordo com o número de processo constante da apólice/proposta. SUSEP - Superintendência de Seguros Privados - Autarquia Federal responsável pela fiscalização, normatização e controle dos mercados de seguro, previdência complementar aberta, capitalização, resseguro e corretagem de seguros. Atendimento gratuito SUSEP 0800 021 8484. Plataforma oficial para registro de reclamação dos consumidores dos mercados supervisionados: www.consumidor.gov.br. SAC 0800 521 1007.

Local: Rio de Janeiro

Data: 08/02/2023

Livonius
seguros desde 1888

Fábio H. Pinho - Diretor Executivo

Consulta Consolidada do Veículo**Informações do Veículo**

Renavam: 0066.752265-4	Chassi: 9BM384087TB105793	Placa: AGW-8H83	Marca/Modelo: M.BENZ/OF 1620
Município: CAPANEMA	Ano de Fabricação/Modelo: 1996 / 1997	Combustível: DIESEL	Cor: BRANCA
Categoria: ALUGUEL	Espécie/Tipo: PASSAGEIRO / ONIBUS	Situação do Veículo: VIGENTE (EM CIRCULACAO)	Restrição à Venda: NÃO HÁ

IPVA	Seguro Obrigatório - DPVAT	Licenciamento Anual						
NÃO HÁ DEBITOS DE IPVA	NÃO HÁ DEBITOS DE SEGURO OBRIGATÓRIO - DPVAT	<table border="1"><thead><tr><th>Discriminação</th><th>Valor (R\$)</th></tr></thead><tbody><tr><td>TAXA DE LICENCIAMENTO 2024</td><td>90,94</td></tr><tr><td>Vencimento em 12/09/2024</td><td></td></tr></tbody></table>	Discriminação	Valor (R\$)	TAXA DE LICENCIAMENTO 2024	90,94	Vencimento em 12/09/2024	
Discriminação	Valor (R\$)							
TAXA DE LICENCIAMENTO 2024	90,94							
Vencimento em 12/09/2024								

ATENÇÃO: A expedição do documento Certificado de Registro e Licenciamento de Veículo (CRLV) somente ocorrerá após o recolhimento integral dos valores apresentados nos campos: Débitos de IPVA, Débitos de Seguro Obrigatório - DPVAT, Débitos de Licenciamento, além de multas obrigatórias, caso existam, através da rede bancária autorizada. Caso possua débitos de exercícios anteriores, estes poderão ser pagos para regularizar a situação do veículo até o vencimento do licenciamento do exercício atual.



Consulta Consolidada do Veículo0 1945
B**Resumo das Multas de Trânsito**

Discriminação	Quantidade	Valor (R\$)
MULTAS EM PROCESSO DE RECURSO OBRIGATÓRIAS	NADA CONSTA	
MULTAS EM DIVIDA ATIVA/EXEC.JUDICIAL/SOB JUDICE	NADA CONSTA	
MULTAS OBRIGATÓRIAS	NADA CONSTA	
MULTAS EM PROCESSO DE RECURSO NÃO OBRIGATÓRIAS	NADA CONSTA	
MULTAS IMPOSTAS	NADA CONSTA	
Total		R\$ 0,00

Resumo das Autuações de Trânsito

Discriminação	Quantidade	Valor (R\$)
AUTUAÇÕES NOTIFICADAS	NADA CONSTA	
AUTUAÇÕES EM PROCESSO DE DEFESA	NADA CONSTA	
AUTUAÇÕES EM PROCESSO DE NOTIFICAÇÃO	NADA CONSTA	
Total		R\$ 0,00

Informações Adicionais

Caso o pagamento já tenha sido efetuado, informamos que o prazo para atualização dos nossos cadastros é de até 2 dias úteis a partir da data do pagamento.

Para pagamento, utilize o Guichê de Caixa ou Auto Atendimento dos bancos credenciados: Banco Cooperativo Sicredi, Banco Cooperativo do Brasil (BANCOOB), Banco Rendimento, Banco Santander ou Banco do Brasil.

Para pagamento de multas emita a Guia de Recolhimento ou procure a Ciretran ou Posto de Trânsito do seu município.

Este histórico indica apenas as ocorrências informadas de forma oficial ao Detran-PR, por autoridade administrativa ou judicial; não serve para fins judiciais e é fornecido de forma gratuita.

Em caso de dúvidas, ligue para a Central de Atendimento ao Cidadão, telefone 0800-643-7373, ou procure a Ciretran/Posto de Trânsito do seu município.

Este Extrato não vale como negativa de débitos.

Este Extrato é fornecido gratuitamente.

Consulta Consolidada do Veículo

061946

Informações do Veículo

Renavam: 0066.752265-4	Chassi: 9BM384087TB105793	Placa: AGW-8H83	Marca/Modelo: M.BENZ/OF 1620
Município: CAPANEMA	Ano de Fabricação/Modelo: 1996 / 1997	Combustível: DIESEL	Cor: BRANCA
Categoria: ALUGUEL	Espécie/Tipo: PASSAGEIRO / ONIBUS	Situação do Veículo: VIGENTE (EM CIRCULACAO)	Restrição à Venda: NÃO HÁ

IPVA	Seguro Obrigatório - DPVAT	Licenciamento Anual						
NÃO HÁ DEBITOS DE IPVA	NÃO HÁ DEBITOS DE SEGURO OBRIGATÓRIO - DPVAT	<table border="1"><thead><tr><th>Discriminação</th><th>Valor (R\$)</th></tr></thead><tbody><tr><td>TAXA DE LICENCIAMENTO 2024</td><td>90,94</td></tr><tr><td>Vencimento em 12/09/2024</td><td></td></tr></tbody></table>	Discriminação	Valor (R\$)	TAXA DE LICENCIAMENTO 2024	90,94	Vencimento em 12/09/2024	
Discriminação	Valor (R\$)							
TAXA DE LICENCIAMENTO 2024	90,94							
Vencimento em 12/09/2024								

ATENÇÃO: A expedição do documento Certificado de Registro e Licenciamento de Veículo (CRLV) somente ocorrerá após o recolhimento integral dos valores apresentados nos campos: Débitos de IPVA, Débitos de Seguro Obrigatório - DPVAT, Débitos de Licenciamento, além de multas obrigatórias, caso existam, através da rede bancária autorizada. Caso possua débitos de exercícios anteriores, estes poderão ser pagos para regularizar a situação do veículo até o vencimento do licenciamento do exercício atual.

Resumo das Multas de Trânsito

Discriminação	Quantidade	Valor (R\$)
MULTAS EM PROCESSO DE RECURSO OBRIGATÓRIAS	NADA CONSTA	
MULTAS EM DÍVIDA ATIVA/EXEC.JUDICIAL/SOB JUDICE	NADA CONSTA	
MULTAS OBRIGATÓRIAS	NADA CONSTA	
MULTAS EM PROCESSO DE RECURSO NÃO OBRIGATÓRIAS	NADA CONSTA	
MULTAS IMPOSTAS	NADA CONSTA	
Total		R\$ 0,00

Resumo das Autuações de Trânsito

Discriminação	Quantidade	Valor (R\$)
AUTUAÇÕES NOTIFICADAS	NADA CONSTA	
AUTUAÇÕES EM PROCESSO DE DEFESA	NADA CONSTA	
AUTUAÇÕES EM PROCESSO DE NOTIFICAÇÃO	NADA CONSTA	
Total		R\$ 0,00

Informações Adicionais

Caso o pagamento já tenha sido efetuado, informamos que o prazo para atualização dos nossos cadastros é de até 2 dias úteis a partir da data do pagamento. Para pagamento, utilize o Guichê de Caixa ou Auto Atendimento dos bancos credenciados: Banco Cooperativo Sicredi, Banco Cooperativo do Brasil (BANCOOB), Banco Rendimento, Banco Santander ou Banco do Brasil.

Para pagamento de multas emita a Guia de Recolhimento ou procure a Ciretran ou Posto de Trânsito do seu município.

Este histórico indica apenas as ocorrências informadas de forma oficial ao Detran-PR, por autoridade administrativa ou judicial; não serve para fins judiciais e é fornecido de forma gratuita.

Em caso de dúvidas, ligue para a Central de Atendimento ao Cidadão, telefone 0800-643-7373, ou procure a Ciretran/Posto de Trânsito do seu município.

Este Extrato não vale como negativa de débitos.

Este Extrato é fornecido gratuitamente.

0 1947

REPÚBLICA FEDERATIVA DO BRASIL

ESTADO DO PARANÁ
SECRETARIA DE ESTADO DA SEGURANÇA PÚBLICA
DEPARTAMENTO DA POLÍCIA CIVIL
INSTITUTO DE IDENTIFICAÇÃO

ADAO DOS SANTOS

RELACÃO
ADOLFO DOS SANTOS
UNIVERSINA DE SOUZA SANTOS

DATA NASCIMENTO 31/03/1958 NATURALIDADE TUCURUVIARS
ORGÃO EXPEDIDOR IPR

Adao dos Santos
ASSINATURA DO TITULAR

IBOSO

587-21-08574

CARTEIRA DE IDENTIDADE

LEI Nº 7.115 DE 29 DE AGOSTO DE 1983

CPF 679.936.529-04 DATA DE EXPEDIÇÃO 17/08/2021
REGISTRO GERAL 3.781.160-6
REGISTRO CIVIL
C.CAS-062642.81.55.2020.2.00820.162.9063926-32

T. ELEITOR
0343 4522 9812

CNH 01624870068 CNS 706.9077.7601.8912

POLEGAR DIREITO

MARCUS VINÍCIUS DA COSTA BICHELOTTO
ASSINATURA DO DIRETOR

VALIDA EM TODO O TERRITÓRIO NACIONAL

NÃO PLASTIFIQUE

Autenticar

Prefeitura Municipal de Capanema
Certifico que este documento é cópia fiel
do original.

Capanema, 29 de 01 de 2024
Roberto S. Padilha



REPÚBLICA FEDERATIVA DO BRASIL
 MINISTÉRIO DA INFRAESTRUTURA
 DEPARTAMENTO NACIONAL DE TRANSITO
 CARTEIRA NACIONAL DE HABILITAÇÃO

PR

NOME
 ADÃO DOS SANTOS

DOC. IDENTIDADE/ÓRG EMISSOR/UF
 37811496 SESF PR

CPE
 679.930.529-04

DATA NASCIMENTO
 31/03/1958

FILIAÇÃO
 ADOLFO DOS SANTOS
 UNIVERSINA DE SOUZA SANTOS

PERMISSÃO
 ACC
 CAT. HAB.
 A2

Nº REGISTRO
 01824970068

VALIDADE
 18/05/2026

1ª HABILITAÇÃO
 05/05/1984

OBSERVAÇÕES
 A

ASSINATURA DO PORTADOR
Adão dos Santos

LOCAL
 CAPANEMA, PR

DATA EMISSÃO
 05/08/2021

ASSINADO DIGITALMENTE
 DEPARTAMENTO ESTADUAL DE TRANSITO

03356810866
 PR919975182

PARANÁ

DENATRAN CONTRAN

VÁLIDA EM TODO O TERRITÓRIO NACIONAL
 2258326382

QR-CODE

0B1948

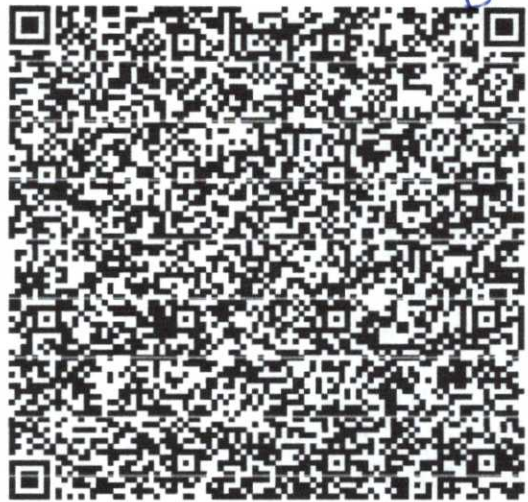

Documento assinado com certificado digital em conformidade com a Medida Provisória nº 2200-2/2001. Sua validade poderá ser confirmada por meio do programa Assinador Serpro.

As orientações para instalar o Assinador Serpro e realizar a validação do documento digital estão disponíveis em: <https://www.serpro.gov.br/assinador-digital>.

SERPRO/SENATRAN

Certificado

Certificamos que,

Nº 12904186

ADAO DOS SANTOS

Renach 1824870068

Categoria AE

participou do Curso TRANSPORTE ESCOLAR - RECICLAGEM realizado na cidade de CAPANEMA no período de 30/07/2022 à 31/07/2022, com carga horária total de 16 horas, com validade até 8 de Agosto de 2027.

CAPANEMA, 8 de Agosto de 2022



INSTITUTO SAO CRISTOVAO

03.359.849/0001-44

INSTITUTO SÃO CRISTOVÃO

PROF. DR. PEDRO R. MACEDO DA COSTA, 694
VILA IZABEL - CEP 80.320-330
FONE: (41) 3015-3300 CURITIBA-PARANÁ



DENATRAN

Prefeitura Municipal de Capanema
Certifico que este documento é cópia fiel
do original.

Capanema, 29 de 08 de 2022
Fabiano S. Rodolfo

03194186

Certificado

<i>Disciplina</i>	<i>Carga Horária</i>	<i>Instrutor</i>
PRIMEIROS SOCORROS	3	ROMEU SANTORO
RELACIONAMENTO INTERPESSOAL	5	ROMEU SANTORO
LEGISLACAO	3	ROMEU SANTORO
DIRECAO DEFENSIVA	5	ROMEU SANTORO

Carga horária total 16

Aproveitamento 100%

0.1950

Consulta Consolidada do Condutor**Dados Condutor**

Nome:	Nº Reg. CNH:	Categ:	Validade CNH:
ADAO DOS SANTOS	1824870068	AE	18/05/2026
Situação CNH:			Data 1ª Habilit.:
NORMAL			05/05/1984
Val. Toxicológico:			
01/02/2024			

Informações Adicionais

Os pré-requisitos para se ter acesso ao Curso Preventivo de Reciclagem são:

- ✓ Possuir entre 30 e 39 pontos acumulados no seu prontuário, ao longo de 12 meses;
- ✓ Possuir EAR em sua CNH.

- ✓ Os pontos que geraram a admissibilidade de realização do Curso Preventivo de Reciclagem não ficarão computados no prontuário do condutor para fins de contagem de 40 pontos até a conclusão do curso, que deverá ocorrer em até 90 dias da data do agendamento.

De acordo com o inciso I do artigo 261 do Código de Trânsito Brasileiro, a suspensão do direito de dirigir ocorre quando o condutor infrator atinge no período de 12 meses, a seguinte contagem de pontos:

- ✓ 20 PONTOS - caso tenha 2 ou mais infrações gravíssimas;
 - ✓ 30 PONTOS - caso tenha apenas 1 infração gravíssima;
 - ✓ 40 PONTOS - caso NÃO tenha nenhuma infração gravíssima.
- * Motoristas que exercem atividade remunerada:
- ✓ 40 PONTOS - independente da gravidade das infrações cometidas.

- ✓ De acordo com o inciso II do artigo 261 do Código de Trânsito Brasileiro, a suspensão do direito de dirigir pode ocorrer por transgressão em infração específica, nos termos desse Código.

- ✓ De acordo com o Art.267 do Código de Trânsito Brasileiro, deverá ser imposta a penalidade de advertência por escrito à infração de natureza LEVE ou MÉDIA, passível de ser punida com multa, caso o infrator NÃO tenha cometido nenhuma outra infração nos últimos 12 (doze) meses.

- ✓ ATENÇÃO: Os dados exibidos refletem a posição em 15/01/2024 19:59

- ✓ Em caso de dúvidas, ligue para a Central de Atendimento ao Cidadão, telefone 0800-643-7373, ou procure a Ciretran/Posto de Trânsito do seu município.

- ✓ Este extrato é fornecido gratuitamente.

- ✓ Este extrato só terá validade como documento em sua versão impressa (formato .PDF).

Consulta Consolidada do Condutor**Dados Condutor**

Nome:	Nº Reg. CNH:	Categ:	Validade CNH:
ADAO DOS SANTOS	1824870068	AE	18/05/2026
Situação CNH:			Data 1ª Habilit.:
NORMAL			05/05/1984
Val. Toxicológico:			
01/02/2024			

Histórico de Pontuações

Descrição Infração	Data / Hora Infração
ART 218, II DO CTB TRANSITAR VELOC SUP MAX PERMITIDA EM MAIS DE 20% ATE 50%	17/01/2017 19:30

Órgão Autuador:	Auto-Infração:	Placa:	Pontos:
	276950-L000034886	ALM2003	5
Natureza:	Resp. da Infração:	Apres. do Condutor:	
Grave	CONDUTOR	NÃO	
Local da Infração:		Município da Infração:	
AV. DAMBROS E PIVA, 531/MARMELEIRO			

Curso Preventivo de Reciclagem

081953

Condutor não apresenta os requisitos necessários para abertura de processo de Reciclagem Preventiva.

Infrações Ocorridas nos últimos 12 Meses NADA CONSTA.**Advertências** NADA CONSTA.**Suspensões** NADA CONSTA.**Cassações** NADA CONSTA.**Recursos de Suspensões / Cassações** NADA CONSTA.

0 1954
B

Informações Adicionais

Os pré-requisitos para se ter acesso ao Curso Preventivo de Reciclagem são:

- ✓ • Possuir entre 30 e 39 pontos acumulados no seu prontuário, ao longo de 12 meses;
- Possuir EAR em sua CNH.

- ✓ Os pontos que geraram a admissibilidade de realização do Curso Preventivo de Reciclagem não ficarão computados no prontuário do condutor para fins de contagem de 40 pontos até a conclusão do curso, que deverá ocorrer em até 90 dias da data do agendamento.

De acordo com o inciso I do artigo 261 do Código de Trânsito Brasileiro, a suspensão do direito de dirigir ocorre quando o condutor infrator atinge no período de 12 meses, a seguinte contagem de pontos:

- ✓ • 20 PONTOS - caso tenha 2 ou mais infrações gravíssimas;
 - 30 PONTOS - caso tenha apenas 1 infração gravíssima;
 - 40 PONTOS - caso NÃO tenha nenhuma infração gravíssima.
- * Motoristas que exercem atividade remunerada:
- 40 PONTOS - independente da gravidade das infrações cometidas.

- ✓ De acordo com o inciso II do artigo 261 do Código de Trânsito Brasileiro, a suspensão do direito de dirigir pode ocorrer por transgressão em infração específica, nos termos desse Código.

- ✓ De acordo com o Art.267 do Código de Trânsito Brasileiro, deverá ser imposta a penalidade de advertência por escrito à infração de natureza LEVE ou MÉDIA, passível de ser punida com multa, caso o infrator NÃO tenha cometido nenhuma outra infração nos últimos 12 (doze) meses.

- ✓ ATENÇÃO: Os dados exibidos refletem a posição em 15/01/2024 19:59

- ✓ Em caso de dúvidas, ligue para a Central de Atendimento ao Cidadão, telefone 0800-643-7373, ou procure a Ciretran/Posto de Trânsito do seu município.

- ✓ Este extrato é fornecido gratuitamente.

- ✓ Este extrato só terá validade como documento em sua versão impressa (formato .PDF).

REPÚBLICA FEDERATIVA DO BRASIL
ESTADO DO PARANÁ
COMARCA DE CAPANEMA

CARTORIO DO DISTRIBUIDOR E ANEXOS

TITULAR

0 1955
8

Certidão Negativa **Para efeitos Cíveis**

Certifico, a pedido de parte interessada, que revendo os livros e arquivos de distribuição CRIMINAL (Criminal, Carta Precatória, Precatória Especial, Juizado Especial, Violência Contra a Mulher, Violência Contra a Mulher Carta Precatória), EXECUÇÕES PENAIS (Execuções Penais, Carta Precatória, Juizado Especial) sob minha guarda neste cartório, verifiquei NÃO CONSTAR nenhum registro em andamento contra:

ADAO DOS SANTOS

CPF 679.930.529-04, RG 3.781.169-6 SSP-PR, filho de UNIVERSINA DE SOUZA SANTOS e ADOLFO DOS SANTOS, no período compreendido desde 14/07/1989, até a presente data.

CAPANEMA/PR, 16 de Janeiro de 2024, 14:18:42

PATRICIA MICHELA THIESEN



Certificação

**PATRICIA
MICHELA
THIESEN**

Assinado digitalmente por PATRICIA
MICHELA THIESEN
ND: E=patriciatisen@hotmail.com. CN=
PATRICIA MICHELA THIESEN, L=
CAPANEMA, S=PR, C=BR
Razão: Eu sou o autor deste documento
Localização:
Data: 2024.01.17 14:19:10-03'00'
Foxit PDF Reader Versão: 12.0.1



08 1956

WVIDAMED

A CLINICA DO POVO

ADAO DOS SANTOS

assintomático cardiologico, nega palpitações

● nega medicação

● nega tabagismo

ecg sinusal essv isoladas

Apto do ponto vista cardiológico atualmente para atividade de motorista ônibus

● 22.01.2024

Rafael H. Franzon
Médico Cardiologista
CRM 28049

Capanema, ___ / ___ / ___

Assinatura e carimbo do Médico

Avenida Brasil, Nº 714 - Sala 02 Centro - Edifício Atlântico - Capanema/PR



Procedimentos ambulatoriais Consulta por tele medicina Atendimento domiciliar
Consultas com Clínico Geral Consultas especializadas Ultrassonografia Exames



01-01-1970 00:50:46

3 Canais + 3 Ritmo

Hospital Vidamed

Confirmado por: Dr. Rafael Frason

ID : 01

Freq. Cardíaca.: 80 bpm

** Resultado da Análise ** (Deve ser confirmado pelo médico)

Nome: adao dos santos

PR/RR Int.: 170/750 ms

Ritmo Sinusal Normal

Idade : 65 anos

QRS Dur.: 62 ms

Contração Atrial Prematura (CAP)

Gênero : Masculino

QT/QTc: 370/410 ms

Eixo Normal

A : 165 cm / P : 82 kg

Eixo P-R-T: 52 26 51

SV1/RV5/R+S: 0.66/0.43/1.09mV [Alterações Mínimas ou Variação Normal do ECG]

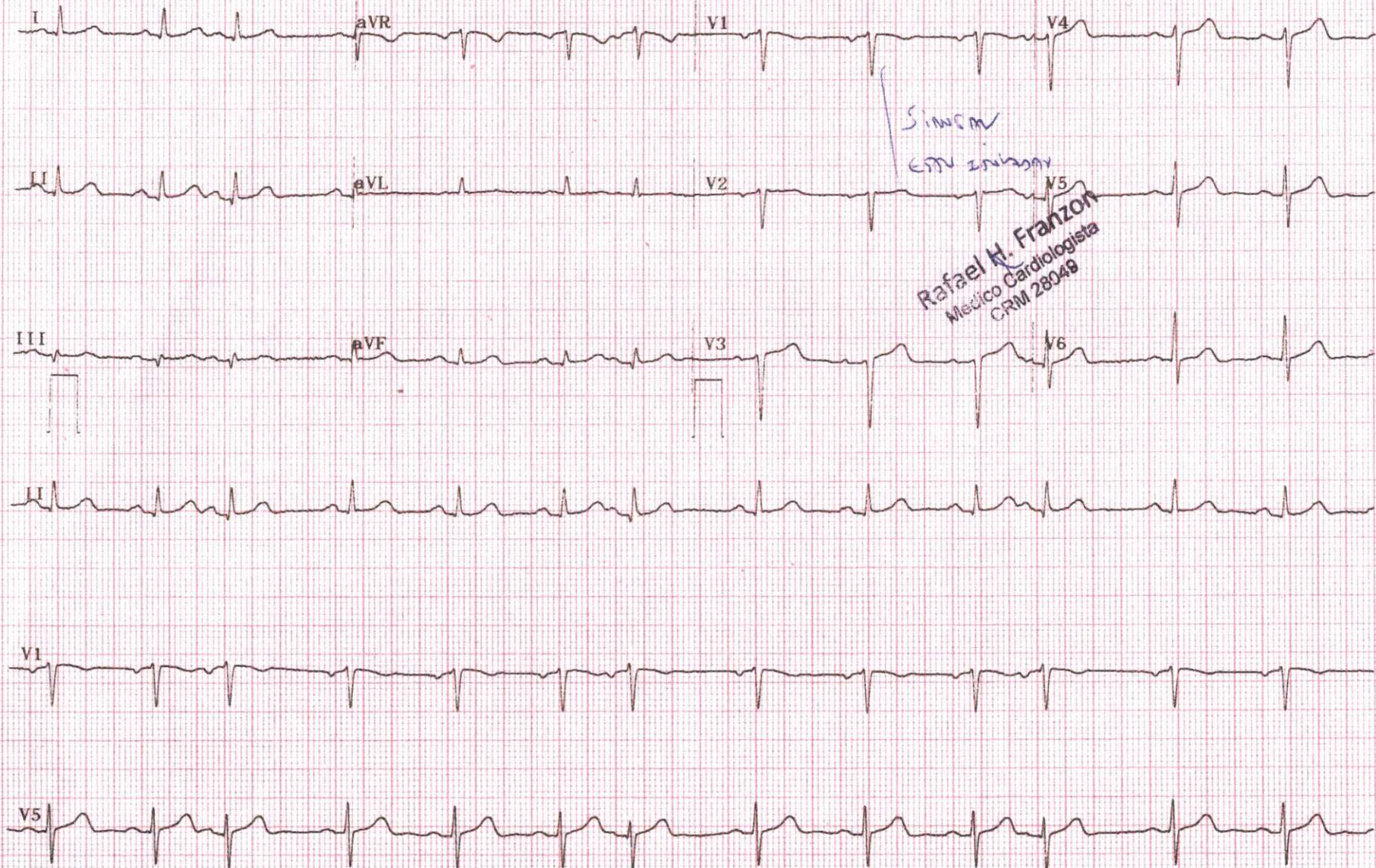

06 1957

DECLARAÇÃO POR TEMPO DE SERVIÇOS

A empresa **VIAÇÃO SENTINELA LTDA**, com endereço na Rua Rio De Janeiro 1442, centro, nesta cidade, devidamente inscrita no CNPJ 06.338.210/0001-70, através do seu gerente administrador abaixo assinado DECLARA para o fim especial de comprovação de experiência profissional que o **Sr. Adão Dos Santos** portador da CNH 01824870068 categoria AD, Carteira de Identidade nº 3781169-6, CPF nº 679.930.529-04, exerce atividade profissional de **MOTORISTA DE ÔNIBUS ESCOLAR** nesta empresa no município de Capanema-PR com o tempo de serviço até esta data, **de 22 anos**.

Capanema-Pr, 17 de janeiro de 2024

VIAÇÃO SENTINELA LTDA



ALVARÁ DE FUNCIONAMENTO Nº 3/2024

O Município de Capanema, conforme protocolo nº 99/2014 de 17 de Janeiro de 2024 concede alvará de licença para localização a:

Nome: ADÃO DOS SANTOS

CPF: 679.930.529-04

Inscrição Municipal: 34614

Localização: R RIO GRANDE DO SUL, nº 3573 - BAIRRO: SÃO JOSÉ OPERÁRIO - CAPANEMA - PR

Data do protocolo de início das atividades: 17/01/2024

Atividades: 7824-05 Motorista de ônibus rodoviário

Horário de funcionamento: Comércio e Prestadores de Serviços
Segunda à Sexta das 07:30 às 20:00
Sábado das 07:30 às 13:00

Emitido em
23/01/2024

Este Alvará possui validade INDETERMINADA somente para a LOCALIZAÇÃO e ATIVIDADES acima descritas.

Observações: MOTORISTA DE ÔNIBUS - CARTEIRA DE HABILITAÇÃO Nº 01824870068 PAS/ÔNIBUS - MODELO M.BENZ/OF 1620 - ANO DE FABRICAÇÃO/MODELO: 1996/1997, PLACA: AGW8H83, RENAVAM Nº 00667522654 - CHASSI 9BM384087TB105793.

- 1 - O Contribuinte deve manter o presente Alvará de Funcionamento, em lugar bem visível e o exibirá a autoridade competente sempre que esta o exigir. - Código de Posturas - Lei 03/1970 - Artigo 213.
 - 2 - Será exigida renovação de licença sempre que ocorrer mudanças de ramo de atividade, modificações nas características do estabelecimento ou transferência de local.
 - 3 - Nos casos de alterações tais como: encerramento, mudanças de endereço, razão social, ramos de atividade, etc. O contribuinte será obrigado a comunicar o Setor de Tributação dentro do prazo máximo de 30 (trinta) dias.
- IMPORTANTE:**
- Evite multas, auditorias, fiscalização especial e outros aborrecimentos mantendo em dia sua situação perante o fisco. Futuramente você precisará de certidões para fins de aposentadoria, auxílios, pensão, etc. Zele pelo seu futuro.

Capanema, 23 de Janeiro de 2024

VIAÇÃO SENTINELA LTDA

CNPJ: 06.338.210/0001-70

Rua Rio de Janeiro, nº 1445, Centro, Capanema-PR, CEP 85.760-000.

CONTRATO DE PRESTAÇÃO DE SERVIÇOS

08 1960

Contrato Particular de Prestação de Serviços de motorista de transporte escolar que entre si celebram a empresa Viação Sentinela Ltda, inscrita no CNPJ 06.338.210/0001-70, com sede na Rua Rio de Janeiro 1445, Centro, nesta cidade, CEP 85760-000 neste ato representada pelo sócio administrador Sr Alcides Amélio Kollet portador do CPF 176.573.779-68 e RG 1297440-0 SSPR mais adiante denominada de **contratante**.

ADÃO DOS SANTOS, brasileiro, casado, residente e domiciliado nesta cidade de Capanema Paraná, portador do RG sob nº 8000765647 SSP RS e CPF sob nº 330.929.230-49 mais adiante denominado de **contratado**, resolvem celebrar o presente contrato de acordo com as seguintes cláusulas:

CLÁUSULA PRIMEIRA A finalidade única e exclusiva do presente contrato é o Transporte de Estudantes do Município de Capanema em rota com horário e itinerário determinado pelo município de CapanemaPr;

CLÁUSULA SEGUNDA: O valor contratado para o transporte de que trata a Cláusula Primeira é de R\$ 1.500,00 (um mil e quinhentos reais) por mês.

CLÁUSULA TERCEIRA: Somente poderão ser transportados através deste contrato os estudantes autorizados pelo município de Capanema Pr.

CLAUSULA QUARTA O contratado deverá recolher os estudantes na rota predeterminada pelo edital de licitação da Prefeitura.

CLÁUSULA QUINTA: O contratado fica ciente que o uso do ônibus é estritamente para o transporte de estudantes. Em casos de trabalhos extras somente poderá fazê-lo com a autorização. Fica responsável pela limpeza e manutenção do ônibus sendo que as despesas serão pagas pelo contratante

CLÁUSULA SEXTA: O prazo do presente contrato é conforme calendário escolar de 2024 e após poderá ser renovado mediante novo acordo, reservado a ambos o direito de rescindi-lo a qualquer tempo, mediante aviso prévio de 30 (trinta) dias.

CLÁUSULA SETIMA: O contratado não terá direito a benefícios como férias 13º nem carteira assinada e somente terá trabalho em período de funcionamento das aulas

CLAUSULA OITAVA: Fica eleito o foro da Comarca de Capanema, Estado do Paraná, para as soluções ou questões oriundas do presente.

E, por se acharem justos e contratados, firmam este instrumento em duas vias de igual teor e forma, perante as testemunhas abaixo.

Capanema-PR, 31 de janeiro de 2024.

Alcides Amélio Kollet
Contratante

Adão dos Santos
Contratante

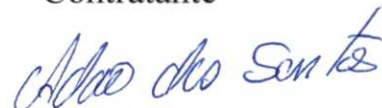

LICITAÇÃO dia 23.01.2024 - 8,30 - manhã.

Se a EMPRESA for vencedor deve apresentar até 5 dias após assinatura do contrato o seguinte:

ROTA 04 – NOLIR – IIR2H13

DO ÔNIBUS:

- CRLV – DPVAT categoria aluguel
- Vistoria- DETRAN (180 dias)
- Vistoria INMETRO (180 dias)
- Apólice SEGURO
- Extrato DÉBITOS do DETRAN
- Vistoria do Município - (**Agendar-GPS**)

DO CONDUTOR: (MOTORISTA)

- Identidade - **FALTA ORIGINAL**
- CNH–categoria D - **FALTA ORIGINAL**
- Cursos
- Certidão DETRAN de Infrações PONTUAÇÃO CNH
- Certidão Criminal do Fórum.
- Laudo do Cardiologista Saúde Ocupacional
- Declaração de 2 anos de Experiência - (~~Assinar~~)

MOTORISTA sócio – Contrato Social



DETRAN- PR

CERTIFICADO DE REGISTRO E LICENCIAMENTO DE VEÍCULO - DIGITAL

CÓDIGO RENAVAM

00523369212

PLACA

IIR2H13

EXERCÍCIO

2024

ANO FABRICAÇÃO

1986

ANO MODELO

1986

NÚMERO DO CRV



Valide este QRCode com app Vio

CÓDIGO DE SEGURANÇA DO CLA

76318440805

CAT

MARCA / MODELO / VERSÃO

M. BENZ/OF 1313

ESPÉCIE / TIPO

PASSAGEIRO ONIBUS

PLACA ANTERIOR / UF

*****/**

CHASSI

9BM345050GB718770

COR PREDOMINANTE

PRATA

COMBUSTÍVEL

DIESEL

Documento emitido por Renavam-WS (27578ea1) em 27/01/2024 às 10:45:16.

OBSERVAÇÕES DO VEÍCULO

SEM OBSERVAÇÕES

MENSAGENS SENATRAN

Você Sabia?

Na Carteira Digital de Trânsito - CDT, você tem acesso ao CRLV, à CNH e ainda ganha desconto de 40% nas infrações, além de muitos outros serviços de trânsito, sem nenhum custo!

Leia o QR Code e baixe agora.



CATEGORIA

ALUGUEL

03062
CAPACIDADE
.

POTÊNCIA/CILINDRADA

130CV/****

PESO BRUTO TOTAL

0.0

MOTOR

34494610858262

CMT

.

EIXOS

*

LOTAÇÃO

41P

CARROCERIA

NÃO APLICAVEL

NOME

VIACAO SENTINELA LTDA

CPF / CNPJ

06.338.210/0001-70

LOCAL

CAPANEMA PR

DATA

22/01/2024

ASSINADO DIGITALMENTE PELO DETRAN

DADOS DO SEGURO DPVAT

CAT. TARIF

*

DATA DE QUITAÇÃO

*

PAGAMENTO

COTA ÚNICA PARCELADO

REPASSE OBRIGATÓRIO AO FUNDO NACIONAL DE SAÚDE (R\$)

*

CUSTO DO BILHETE (R\$)

*

CUSTO EFETIVO DO SEGURO (R\$)

*

REPASSE OBRIGATÓRIO AO DEPARTAMENTO NACIONAL DE TRÂNSITO (R\$)

*

VALOR DO IOF (R\$)

*

VALOR TOTAL A SER PAGO PELO SEGURADO (R\$)

*

INFORMAÇÕES DO SEGURO DPVAT



AUTORIZAÇÃO CIRCULAÇÃO DE VEÍCULO ESCOLAR

0 1963
B

nº 500000935872023

TERMO DE AUTORIZAÇÃO

060501/2023

DETRAN/PR

289.3.0117333-4

AUTORIZAÇÃO SEMESTRAL DESTINADA À CONDUÇÃO COLETIVA DE ESCOLARES

O Departamento Estadual de Trânsito - DETRAN/PR, no uso de suas atribuições legais, nos termos do Artigo 136 da Lei 9.503 de 23 de Setembro de 1997 e Portaria No 181/2009-DG, autoriza a condução coletiva de Escolares para o veículo de **PLACA: IIR-2H13, RENAVAL: 0052.336921-2, 041 PASSAGEIROS**, no município de **Capanema/PR**.

O presente é de porte obrigatório e pode ser revogado unilateralmente se verificado que o autorizado deixou de preencher os requisitos exigidos para a exploração da atividade.

Esta autorização tem validade até **27/02/2024**.

Capanema, 31 de Agosto de 2023.

ADRIANO FURTADO
Diretor Presidente do Detran-PR

Certidão registrada por:

Departamento Estadual de Trânsito
78.206.513/0001-40
AV. Victor Ferreira do Amaral, 2940
Curitiba - PR

Certidão solicitada por:

VIACAO SENTINELA LTDA
06.338.210/0001-70



Para validar a certidão utilize o QRcode ao lado ou acesse o link abaixo informando número da certidão e senha fornecidos.

<https://www.certidao.pr.gov.br>

nº 500000935872023

Senha: 0DNSWU

1 / 1



Digitally signed by COMPANHIA DE TECNOLOGIA DA INFORMAÇÃO E COMUNICAÇÃO
Date: 2023.08.31 16:30:24 BRT

ESSOR SEGUROS S.A.
CNPJ: 14.525.684/0001-50

CÓD.SEGURADORA: 01490

SUCURSAL: 01 - RIO DE JANEIRO

RAMO: 0628 - Resp. Civil Transp. Rod. Passags. Municipal/Intermunicipal

9 1964

DADOS DO SEGURO

Vigência do Seguro: das 24h do dia 06/05/2023 às 24h do dia 05/05/2024

Apólice: 1002806242706

Modalidade: Anual Carnê

Tipo de Seguro: Renovação Essor

Itens: 1

Endosso: 0000000 Proposta: 230628005308 Princ. Órgão Regulador:

Segurado: VIACAO SENTINELA LTDA

CPF/CNPJ: 06.338.210/0001-70

Tipo de Pessoa: Jurídica Telefone: (46)98404-5629

Estipulante: VIACAO SENTINELA LTDA

CPF/CNPJ: 06.338.210/0001-70

Corretor: FRONTEIRA-CORRETORA DE SEGUROS S/C LTDA - ME

CÓDIGO SUSEP: 202050961

Mohr
Rota 4

DADOS DO ITEM

Nº do Item: 1

Prefixo do Item: 0

Início da Vigência: 06/05/2023

Tipo Veículo: Ônibus

Marca: M BENZ

Modelo: M BENZ OF 1313

Ano Fabricação: 1986

Ano Modelo: 1986

Placa: IIR2H13

Chassi: 9BM345050GB718770

Renavam: 523369212

Nº Tripulantes: 2

Nº Passageiros: 41

Região de Circulação: PR - Met. Curitiba

Utilização do Veículo: Serviço de Transporte Escolar

COBERTURAS CONTRATADAS E LIMITES MÁXIMOS INDENIZÁVEIS POR VEÍCULO(EM R\$)

Cobertura	Processo Susep	Limite Máximo Indenização	Franquia	Prêmio Líquido
Danos Corporais e/ou Materiais Causados a Passageiros	15414.901413/2013-41	2.800.000,00		1.342,91
Danos Materiais Causados a Terceiros não Transportados	15414.901413/2013-41	100.000,00		645,74
Danos Corporais Causados a Terceiros não Transportados	15414.901413/2013-41	100.000,00		240,51
Danos Morais Causados a Passageiros e a Terceiros Não Transp- LMG único	15414.901413/2013-41	40.000,00		234,80
Danos Estéticos Causados a Passageiros	15414.901413/2013-41	10.000,00		104,21
Danos Estéticos Causados a Terceiros não Transportados	15414.901413/2013-41	10.000,00		162,76
Despesas com Honorários Advocatícios- Foro Penal	15414.901413/2013-41	10.000,00		17,16
Defesa Civil	15414.901413/2013-41	Não Contratada		0,00

As coberturas de Danos Materiais, Corporais, Morais e Estéticos não se confundem ou se comunicam. Verifique os conceitos distintos de cada uma no glossário das Condições Gerais.

Prêmio total das coberturas e serviços deste item: 2.748,09

ESSOR SEGUROS S.A.
CNPJ: 14.525.684/0001-50

CÓD.SEGURADORA: 01490
RAMO: 0628 - Resp. Civil Transp. Rod. Passags. Municipal/Intermunicipal

SUCURSAL: 01 - RIO DE JANEIRO

Vigência do Seguro: das 24h do dia 06/05/2023 às 24h do dia 05/05/2024

Apólice: 1002806242706 Modalidade: Anual Carnê Tipo de Seguro: Renovação Essor Itens: 1

Endosso: 00000000 Proposta: 230628005308 Princ. Órgão Regulador:

Segurado: VIACAO SENTINELA LTDA

CPF/CNPJ: 06.338.210/0001-70

Tipo de Pessoa: Jurídica Telefone: (46)98404-5629

Endereço: RUA RIO DE JANEIRO

Nº: 1445 Bairro: CENTRO

Cidade: CAPANEMA

CEP: 85760-000 UF: PR

Complemento:

Estipulante: VIACAO SENTINELA LTDA

CPF/CNPJ: 06.338.210/0001-70

Corretor: FRONTEIRA-CORRETORA DE SEGUROS S/C LTDA - ME

CÓDIGO SUSEP: 202050961

PRÊMIO DAS COBERTURAS E SERVIÇOS CONTRATADOS, TOTAIS DA APÓLICE (EM R\$)

Prêmio Líquido: 2.748,09

Adicional de Fracionamento: 0,00

I.O.F: 202,81

Valor do Serviço: 0,00

Total a Pagar: 2.950,90

PARCELAMENTO EM (R\$)

Parcela	Vencimento	Valor	Meio de pagto.	Parcela	Vencimento	Valor	Meio de pagto.
1	12/05/2023	295,09	Ficha Compensação	7	13/11/2023	295,09	Ficha Compensação
2	12/06/2023	295,09	Ficha Compensação	8	12/12/2023	295,09	Ficha Compensação
3	12/07/2023	295,09	Ficha Compensação	9	12/01/2024	295,09	Ficha Compensação
4	14/08/2023	295,09	Ficha Compensação	10	12/02/2024	295,09	Ficha Compensação
5	12/09/2023	295,09	Ficha Compensação				
6	13/10/2023	295,09	Ficha Compensação				

Após o vencimento da parcela, serão cobrados multa e juros de mora, conforme estabelecido nas Condições Gerais, podendo ficar prejudicada a cobertura do seguro até a regularização.

Observações

Leia atentamente as Condições Gerais, principalmente as exclusões. Confira os dados constantes nesta apólice e, em caso de divergências, procure imediatamente seu corretor. Quaisquer modificações ao presente seguro deverão ser feitas, através de seu Corretor, à Seguradora de forma expressa e só serão válidas após anuência da Seguradora. A ESSOR SEGUROS S.A., a seguir denominada "Seguradora", baseando-se nas declarações constantes da proposta e do questionário devidamente preenchido pelo segurado, que servindo de base à emissão da presente apólice ficam fazendo parte integrante deste contrato, obriga-se a indenizar, mediante o recebimento do prêmio dentro do prazo, as coberturas contratadas nesta apólice de seguro sujeitas à aplicação de franquias de cada reclamação indenizável e até o limite máximo de indenização, conforme registrado nesta, nos termos e sob as Condições Gerais, que fazem parte integrante desta Apólice. Este seguro é por prazo determinado tendo a seguradora à faculdade de não renovar a apólice na data de vencimento, sem devolução dos prêmios pagos nos termos da apólice. As Condições Gerais deste Seguro estão disponíveis no SITE DA SEGURADORA. A aceitação do seguro estará sujeita à análise do risco. O registro deste plano na SUSEP não implica, por parte da autarquia, incentivo ou recomendação a sua comercialização. O segurado poderá consultar a situação cadastral de seu corretor de seguros no site www.susep.gov.br, por meio do número de seu registro na SUSEP, nome completo, CNPJ ou CPF. As condições contratuais/regulamento deste produto protocolizadas pela sociedade junto à Susep, poderão ser consultadas no endereço eletrônico www.susep.gov.br, de acordo com o número de processo constante da apólice/proposta. SUSEP - Superintendência de Seguros Privados - Autarquia Federal responsável pela fiscalização, normatização e controle dos mercados de seguro, previdência complementar aberta, capitalização, resseguro e corretagem de seguros. Atendimento gratuito SUSEP 0800 021 8484.

Emissão:
Local: Rio de Janeiro
Data: 13 de abril de 2023

LIVONIUS
JUNTOS SOMOS MAIS SEGUROS

Fábio H. Pinho - Diretor
Presidente

Consulta Consolidada do Veículo**Informações do Veículo**

Renavam:	Chassi:	Placa:	Marca/Modelo:
0052.336921-2	9BM345050GB718770	IIR-2H13	M.BENZ/OF 1313
Município:	Ano de Fabricação/Modelo:	Combustível:	Cor:
CAPANEMA	1986 / 1986	DIESEL	PRATA
Categoria:	Espécie/Tipo:	Situação do Veículo:	Restrição à Venda:
ALUGUEL	PASSAGEIRO / ONIBUS	VIGENTE (EM CIRCULACAO)	NÃO HÁ

IPVA	Seguro Obrigatório - DPVAT	Licenciamento Anual						
NÃO HÁ DEBITOS DE IPVA	NÃO HÁ DEBITOS DE SEGURO OBRIGATÓRIO - DPVAT	<table><thead><tr><th>Discriminação</th><th>Valor (R\$)</th></tr></thead><tbody><tr><td>TAXA DE LICENCIAMENTO 2024</td><td>90,94</td></tr><tr><td>Vencimento em 03/09/2024</td><td></td></tr></tbody></table>	Discriminação	Valor (R\$)	TAXA DE LICENCIAMENTO 2024	90,94	Vencimento em 03/09/2024	
Discriminação	Valor (R\$)							
TAXA DE LICENCIAMENTO 2024	90,94							
Vencimento em 03/09/2024								

ATENÇÃO: A expedição do documento Certificado de Registro e Licenciamento de Veículo (CRLV) somente ocorrerá após o recolhimento integral dos valores apresentados nos campos: Débitos de IPVA, Débitos de Seguro Obrigatório - DPVAT, Débitos de Licenciamento, além de multas obrigatórias, caso existam, através da rede bancária autorizada. Caso possua débitos de exercícios anteriores, estes poderão ser pagos para regularizar a situação do veículo até o vencimento do licenciamento do exercício atual.

Resumo das Multas de Trânsito

Discriminação	Quantidade	Valor (R\$)
MULTAS EM PROCESSO DE RECURSO OBRIGATÓRIAS	NADA CONSTA	
MULTAS EM DIVIDA ATIVA/EXEC.JUDICIAL/SOB JUDICE	NADA CONSTA	
MULTAS OBRIGATÓRIAS	NADA CONSTA	
MULTAS EM PROCESSO DE RECURSO NÃO OBRIGATÓRIAS	NADA CONSTA	
MULTAS IMPOSTAS	NADA CONSTA	
Total		R\$ 0,00

Resumo das Autuações de Trânsito

Discriminação	Quantidade	Valor (R\$)
AUTUAÇÕES NOTIFICADAS	NADA CONSTA	
AUTUAÇÕES EM PROCESSO DE DEFESA	NADA CONSTA	
AUTUAÇÕES EM PROCESSO DE NOTIFICAÇÃO	NADA CONSTA	
Total		R\$ 0,00

Informações Adicionais

Caso o pagamento já tenha sido efetuado, informamos que o prazo para atualização dos nossos cadastros é de até 2 dias úteis a partir da data do pagamento.

Para pagamento, utilize o Guichê de Caixa ou Auto Atendimento dos bancos credenciados: Banco Cooperativo Sicredi, Banco Cooperativo do Brasil (BANCOOB), Banco Rendimento, Banco Santander ou Banco do Brasil.

Para pagamento de multas emita a Guia de Recolhimento ou procure a Ciretran ou Posto de Trânsito do seu município.

Este histórico indica apenas as ocorrências informadas de forma oficial ao Detran-PR, por autoridade administrativa ou judicial; não serve para fins judiciais e é fornecido de forma gratuita.

Em caso de dúvidas, ligue para a Central de Atendimento ao Cidadão, telefone 0800-643-7373, ou procure a Ciretran/Posto de Trânsito do seu município.

Este Extrato não vale como negativa de débitos.

Este Extrato é fornecido gratuitamente.

Consulta Consolidada do Veículo

08 1967

Informações do Veículo

Renavam: 0052.336921-2	Chassi: 9BM345050GB718770	Placa: IIR-2H13	Marca/Modelo: M.BENZ/OF 1313
Município: CAPANEMA	Ano de Fabricação/Modelo: 1986 / 1986	Combustível: DIESEL	Cor: PRATA
Categoria: ALUGUEL	Espécie/Tipo: PASSAGEIRO / ONIBUS	Situação do Veículo: VIGENTE (EM CIRCULACAO)	Restrição à Venda: NÃO HÁ

IPVA**Seguro Obrigatório - DPVAT****Licenciamento Anual****NÃO HÁ DEBITOS DE IPVA****NÃO HÁ DEBITOS DE SEGURO
OBRIGATÓRIO - DPVAT**

Discriminação	Valor (R\$)
TAXA DE LICENCIAMENTO 2024	90,94
Vencimento em 03/09/2024	

ATENÇÃO: A expedição do documento Certificado de Registro e Licenciamento de Veículo (CRLV) somente ocorrerá após o recolhimento integral dos valores apresentados nos campos: Débitos de IPVA, Débitos de Seguro Obrigatório - DPVAT, Débitos de Licenciamento, além de multas obrigatórias, caso existam, através da rede bancária autorizada. Caso possua débitos de exercícios anteriores, estes poderão ser pagos para regularizar a situação do veículo até o vencimento do licenciamento do exercício atual.

Consulta Consolidada do Veículo

0 1968

Resumo das Multas de Trânsito

Discriminação	Quantidade	Valor (R\$)
MULTAS EM PROCESSO DE RECURSO OBRIGATÓRIAS	NADA CONSTA	
MULTAS EM DIVIDA ATIVA/EXEC.JUDICIAL/SOB JUDICE	NADA CONSTA	
MULTAS OBRIGATÓRIAS	NADA CONSTA	
MULTAS EM PROCESSO DE RECURSO NÃO OBRIGATÓRIAS	NADA CONSTA	
MULTAS IMPOSTAS	NADA CONSTA	
Total		R\$ 0,00

Resumo das Autuações de Trânsito

Discriminação	Quantidade	Valor (R\$)
AUTUAÇÕES NOTIFICADAS	NADA CONSTA	
AUTUAÇÕES EM PROCESSO DE DEFESA	NADA CONSTA	
AUTUAÇÕES EM PROCESSO DE NOTIFICAÇÃO	NADA CONSTA	
Total		R\$ 0,00

Informações Adicionais

Caso o pagamento já tenha sido efetuado, informamos que o prazo para atualização dos nossos cadastros é de até 2 dias úteis a partir da data do pagamento.

Para pagamento, utilize o Guichê de Caixa ou Auto Atendimento dos bancos credenciados: Banco Cooperativo Sicredi, Banco Cooperativo do Brasil (BANCOOB), Banco Rendimento, Banco Santander ou Banco do Brasil.

Para pagamento de multas emita a Guia de Recolhimento ou procure a Ciretran ou Posto de Trânsito do seu município.

Este histórico indica apenas as ocorrências informadas de forma oficial ao Detran-PR, por autoridade administrativa ou judicial; não serve para fins judiciais e é fornecido de forma gratuita.

Em caso de dúvidas, ligue para a Central de Atendimento ao Cidadão, telefone 0800-643-7373, ou procure a Ciretran/Posto de Trânsito do seu município.

Este Extrato não vale como negativa de débitos.

Este Extrato é fornecido gratuitamente.

Consulta Consolidada do Condutor**Dados Condutor**

Nome:	Nº Reg. CNH:	Categ:	Validade CNH:
NOLIR FEIER LOPES	530640672	AD	26/01/2027
Situação CNH:			Data 1ª Habilit.:
NORMAL			26/12/1990
Val. Toxicológico:			
25/07/2024			

Informações Adicionais

Os pré-requisitos para se ter acesso ao Curso Preventivo de Reciclagem são:

- ✓ Possuir entre 30 e 39 pontos acumulados no seu prontuário, ao longo de 12 meses;
- ✓ Possuir EAR em sua CNH.

- ✓ Os pontos que geraram a admissibilidade de realização do Curso Preventivo de Reciclagem não ficarão computados no prontuário do condutor para fins de contagem de 40 pontos até a conclusão do curso, que deverá ocorrer em até 90 dias da data do agendamento.

De acordo com o inciso I do artigo 261 do Código de Trânsito Brasileiro, a suspensão do direito de dirigir ocorre quando o condutor infrator atinge no período de 12 meses, a seguinte contagem de pontos:

- ✓ 20 PONTOS - caso tenha 2 ou mais infrações gravíssimas;
 - ✓ 30 PONTOS - caso tenha apenas 1 infração gravíssima;
 - ✓ 40 PONTOS - caso NÃO tenha nenhuma infração gravíssima.
- * Motoristas que exercem atividade remunerada:
- ✓ 40 PONTOS - independente da gravidade das infrações cometidas.

- ✓ De acordo com o inciso II do artigo 261 do Código de Trânsito Brasileiro, a suspensão do direito de dirigir pode ocorrer por transgressão em infração específica, nos termos desse Código.

- ✓ De acordo com o Art.267 do Código de Trânsito Brasileiro, deverá ser imposta a penalidade de advertência por escrito à infração de natureza LEVE ou MÉDIA, passível de ser punida com multa, caso o infrator NÃO tenha cometido nenhuma outra infração nos últimos 12 (doze) meses.

- ✓ ATENÇÃO: Os dados exibidos refletem a posição em 15/01/2024 19:43

- ✓ Em caso de dúvidas, ligue para a Central de Atendimento ao Cidadão, telefone 0800-643-7373, ou procure a Ciretran/Posto de Trânsito do seu município.

- ✓ Este extrato é fornecido gratuitamente.

- ✓ Este extrato só terá validade como documento em sua versão impressa (formato .PDF).

Consulta Consolidada do Condutor**Dados Condutor**

Nome:	Nº Reg. CNH:	Categ:	Validade CNH:
NOLIR FEIER LOPES	530640672	AD	26/01/2027
Situação CNH:			Data 1ª Habilit.:
NORMAL			26/12/1990
Val. Toxicológico:			
25/07/2024			

Histórico de Pontuações

Descrição Infração	Data / Hora Infração
ART 181, XVII DO CTB ESTACIONAR EM DESACORDO COM A REGULAMENTACAO - ESTACIONAMENTO ROTATIVO	07/05/2013 15:05

Órgão Autuador:	Auto-Infração:	Placa:	Pontos:
	275650-F000029621	AKK8733	3
Natureza:	Resp. da Infração:	Apres. do Condutor:	
Leve	CONDUTOR	NÃO	
Local da Infração:		Município da Infração:	
RUA SAO PAULO - DEFRONTE PAJEANA/FRANCISCO BELTRAO			

ART 181, XVII DO CTB ESTACIONAR EM DESACORDO COM A REGULAMENTACAO - ESTACIONAMENTO ROTATIVO	19/04/2012 15:20
---	------------------

Órgão Autuador:	Auto-Infração:	Placa:	Pontos:
	275650-F000022078	AKK8733	3
Natureza:	Resp. da Infração:	Apres. do Condutor:	
Leve	CONDUTOR	NÃO	
Local da Infração:		Município da Infração:	
TV. FREI DEODATO - DEFRONTE OBA OBA KIDS/FRANCISCO BELTRAO			

Curso Preventivo de Reciclagem

Condutor não apresenta os requisitos necessários para abertura de processo de Reciclagem Preventiva.

Infrações Ocorridas nos últimos 12 Meses

 NADA CONSTA.

Advertências

 NADA CONSTA.

Suspensões

 NADA CONSTA.

Cassações

 NADA CONSTA.

Recursos de Suspensões / Cassações

 NADA CONSTA.

Informações Adicionais

Os pré-requisitos para se ter acesso ao Curso Preventivo de Reciclagem são:

- ✓ • Possuir entre 30 e 39 pontos acumulados no seu prontuário, ao longo de 12 meses;
- Possuir EAR em sua CNH.

- ✓ Os pontos que geraram a admissibilidade de realização do Curso Preventivo de Reciclagem não ficarão computados no prontuário do condutor para fins de contagem de 40 pontos até a conclusão do curso, que deverá ocorrer em até 90 dias da data do agendamento.

De acordo com o inciso I do artigo 261 do Código de Trânsito Brasileiro, a suspensão do direito de dirigir ocorre quando o condutor infrator atinge no período de 12 meses, a seguinte contagem de pontos:

- ✓ • 20 PONTOS - caso tenha 2 ou mais infrações gravíssimas;
 - 30 PONTOS - caso tenha apenas 1 infração gravíssima;
 - 40 PONTOS - caso NÃO tenha nenhuma infração gravíssima.
- * Motoristas que exercem atividade remunerada:
- 40 PONTOS - independente da gravidade das infrações cometidas.

- ✓ De acordo com o inciso II do artigo 261 do Código de Trânsito Brasileiro, a suspensão do direito de dirigir pode ocorrer por transgressão em infração específica, nos termos desse Código.

- ✓ De acordo com o Art.267 do Código de Trânsito Brasileiro, deverá ser imposta a penalidade de advertência por escrito à infração de natureza LEVE ou MÉDIA, passível de ser punida com multa, caso o infrator NÃO tenha cometido nenhuma outra infração nos últimos 12 (doze) meses.

- ✓ ATENÇÃO: Os dados exibidos refletem a posição em 15/01/2024 19:43

- ✓ Em caso de dúvidas, ligue para a Central de Atendimento ao Cidadão, telefone 0800-643-7373, ou procure a Ciretran/Posto de Trânsito do seu município.

- ✓ Este extrato é fornecido gratuitamente.

- ✓ Este extrato só terá validade como documento em sua versão impressa (formato .PDF).

REPÚBLICA FEDERATIVA DO BRASIL
ESTADO DO PARANÁ
COMARCA DE CAPANEMA

CARTORIO DO DISTRIBUIDOR E ANEXOS
AV. PEDRO VIRIATO PARIGOT DE SOUZA Nº 1212 - CENTRO
CAPANEMA/PR - 85760000

TITULAR
DIRCE STEVENS FACCIO
JURAMENTADOS
MURILO KWIATKOWSKI SBARDELOTTO
PATRICIA MICHELA THIESEN

0, 1973
b

Certidão Negativa
Para efeitos Cíveis

Certifico, a pedido de parte interessada, que revendo os livros e arquivos de distribuição CRIMINAL (Criminal, Carta Precatória, Precatória Especial, Juizado Especial, Violência Contra a Mulher, Violência Contra a Mulher Carta Precatória), EXECUÇÕES PENAIIS (Execuções Penais, Carta Precatória, Juizado Especial) sob minha guarda neste cartório, verifiquei NÃO CONSTAR nenhum registro em andamento contra:

NOLIR FEIER LOPES

CPF 725.891.169-34, RG 5.019.816-2 filho de IOLANDA FEIER LOPES e PEDRO MACHADO LOPES, no período compreendido desde 14/07/1989, até a presente data.

CAPANEMA/PR, 15 de Janeiro de 2024, 14:40:01

PATRICIA MICHELA THIESEN



Certificação

**PATRICIA
MICHELA
THIESEN**

Assinado digitalmente por PATRICIA MICHELA THIESEN
ND: E=patriciatisen@hotmail.com, CN=PATRICIA MICHELA THIESEN, L=CAPANEMA, S=PR, C=BR
Razão: Eu sou o autor deste documento
Localização:
Data: 2024.01.16 14:40:25-03'00'
Foxit PDF Reader Versão: 12.0.1

Custas = R\$ 63,31

Página 0001/0001

Criação da Comarca 29.11.1967

08/1974



WIVIDAMED

A CLINICA DO POVO

NOLIR FEIER LOPES

Apto do ponto vista cardiológico atualmente para atividade de motorista ônibus

Rafael H. Franzon
Médico Cardiologista
CRM 28049

22.01.2024

Capanema, ___ / ___ / ___

Assinatura e carimbo do Médico

Avenida Brasil, Nº 714 - Sala 02 Centro - Edifício Atlântico - Capanema/PR



Procedimentos ambulatoriais Consulta por tele medicina Atendimento domiciliar
Consultas com Clínico Geral Consultas especializadas Ultrassonografia Exames



061975

01-01-1970 01:25:08

3 Canais + 3 Ritmo

Hospital: WI Vidamed

ID :04
Nome:nolir lopes
Idade :57 anos
Género :Masculino
A :167 cm / P :85 kg

Freq. Cardíaca.: 80 bpm
PR/RR Int.:176/750 ms
QRS Dur.: 90 ms
QT/QTc: 384/444 ms
Eixo P-R-T: 52 -19 -5
SV1/RV5/R+S:1.02/1.49/2.51mV

Confirmado por: Dr.RafaelFrason
** Resultado da Análise ** (Deve ser confirmado pelo médico)
Ritmo Sinusal Normal
Eixo Normal
BIRD (Bloqueio Incompleto do Ramo Direito)
Hipertrofia Ventricular Esquerda
IM Inferior
[Alterações Acentuadas do ECG]

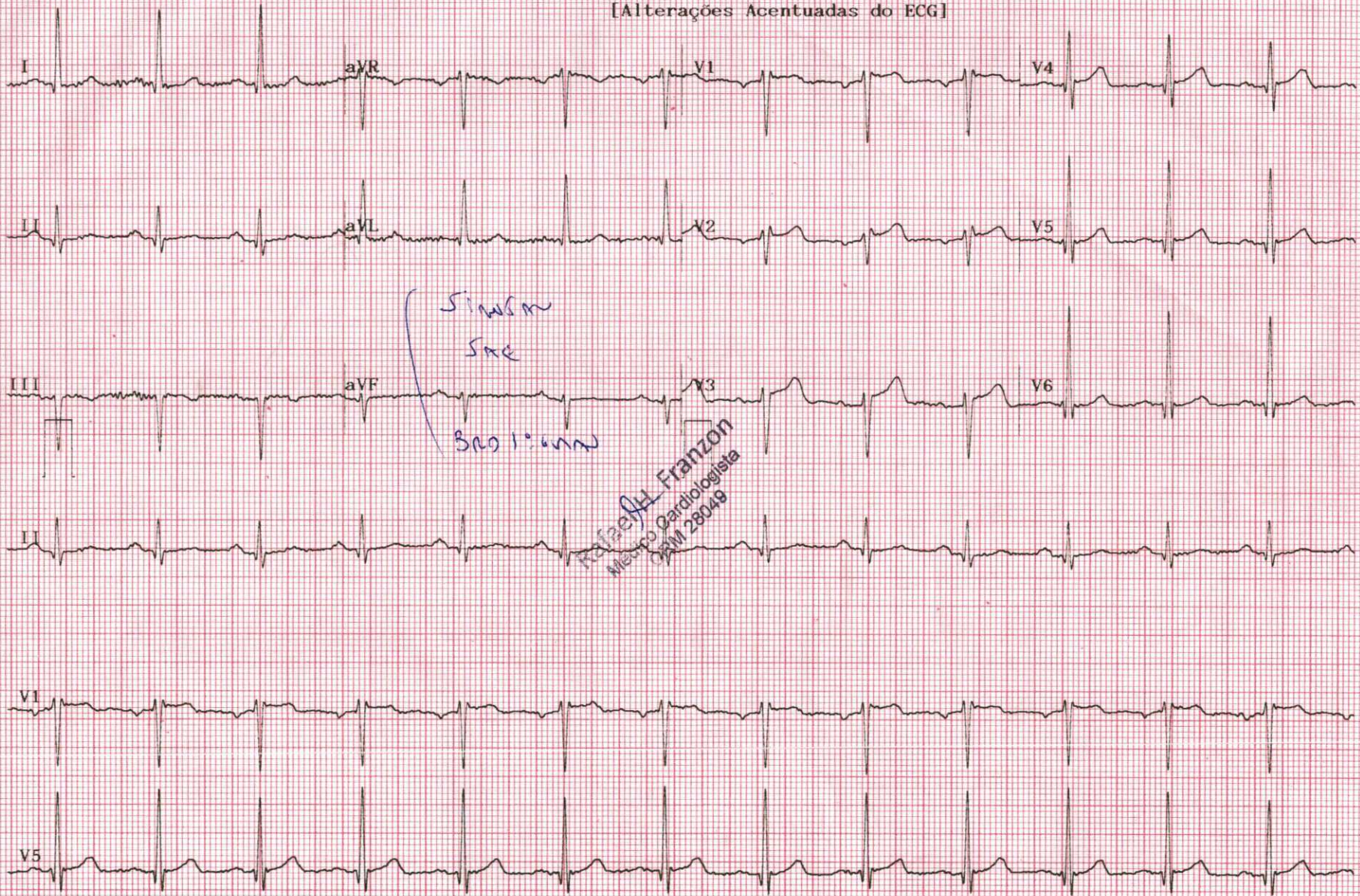

VIAÇÃO SENTINELA LTDA
8ª ALTERAÇÃO DO CONTRATO SOCIAL
CNPJ 06.338.210/0001-70
NIRE 41205263431

08/1976

VALDIR WEINZIRL, brasileiro, comerciante, natural de Capanema - PR, nascido em 12/03/1974, casado, sob regime de comunhão universal de bens, inscrito no CPF 000.583.289-63 com RG 6.365.310-1 SESP/PR, residente e domiciliado na Estrada Nova Veneza sn, Zona Rural, Capanema - PR, CEP 85760-000,

ALCIDES AMÉLIO KOLLET, brasileiro, comerciante, natural de Itá SC, nascido em 26/06/1949, casado, sob-regime de comunhão universal de bens, inscrito no CPF 176.573.779-68, com RG 1.297.440 SSP/PR, residente e domiciliado Rua Loreno Lagemann 796, bairro São José Operário, Capanema PR, CEP 85760-000,

MAURI KNEBEL brasileiro, comerciante, natural de Capanema-Pr, nascido em 30/11/1975 casado sob-regime de Comunhão Universal de Bens, inscrito no CPF 020.013.209-14 com RG 5.284.484-3 SSP/PR, residente e domiciliado na Estrada Ressaca sn, distrito de Santa Clara, Capanema, Paraná, CEP 85760-000.

NOLIR FEIER LOPES, brasileiro, comerciante, natural de Tuparendi - RS, nascido em 22/06/1966, casado sob-regime de Comunhão Parcial de Bens, inscrito no CPF 725.891.169-34 com RG 5.019.816-2 SESP/PR expedido em 21/05/1987, residente e domiciliado na Rua Mato Grosso 362, Centro, Capanema - PR, CEP 85760-000;

ANDRE LUCHESE, brasileiro, comerciante, solteiro, natural de Capanema-PR, nascido em 06/05/1987, inscrito no CPF 055.753.729-01, com RG 8809265-1 SSP/PR, residente e domiciliado na Rua Elza Bigaton Ilkiu, nº 1490, bairro Santa Barbara, Capanema/PR, CEP 85760-000, únicos sócios da empresa VIAÇÃO SENTINELA LTDA, com sede e domicílio na cidade de Capanema, sito à Rua Rio de Janeiro 1445, centro, CEP 85.760-000, com contrato social arquivado na Junta Comercial do Paraná 41205263431 por despacho em 28/06/2004 e última alteração contratual arquivada 20223335592 por despacho em 25/05/2022, resolvem assim alterar o contrato social e alterações, mediante o seguinte:

CLÁUSULA I: DOS SOCIOS

Retira-se da sociedade ANDRE LUCHESE que recebe da sociedade no presente ato a quantia em moeda corrente do país o valor das suas 1.000 (um mil) quotas totalmente integralizadas no valor de R\$ 1,00 (um real) cada uma, totalizando R\$ 1.000,00 (um mil reais);

PARAGRAFO ÚNICO: A cláusula do capital social passa a ter a seguinte redação: O capital social é de R\$ 4.000,00 (quatro mil reais), divididos em 4.000 (quatro mil) quotas de valor nominal de R\$ 1,00 (um real) cada uma, integralizado em moeda corrente do País pelos sócios que fica assim subscrito.

VIAÇÃO SENTINELA LTDA
8ª ALTERAÇÃO DO CONTRATO SOCIAL
CNPJ 06.338.210/0001-70
NIRE 41205263431

08/1977

SÓCIOS	%	QUOTAS	CAPITAL R\$
NOLIR FEIER LOPES	25,00	1.000	1.000,00
VALDIR WEINZIRL	25,00	1.000	1.000,00
ALCIDES AMELIO KOLLET	25,00	1.000	1.000,00
MAURI KNEBEL	25,00	1.000	1.000,00
TOTAL	100,00	4.000	4.000,00

CLÁUSULA II: O sócio retirante dá à sociedade e aos sócios remanescentes plena, geral, rasa quitação de seus haveres, nada mais tendo a reclamar ou a receber.

CLÁUSULA III: DA ADMINISTRAÇÃO

A administração da sociedade caberá ao sócio **ALCIDES AMELIO KOLLET, NOLIR FEIER LOPES, VALDIR WEINZIRL, MAURI KNEBEL**, individualmente, com os poderes e atribuições de administrador, autorizado ao uso do nome empresarial, vedado, no entanto, em atividades estranhas ao interesse social ou assumir obrigações seja em favor de qualquer quotista ou de terceiros, bem como onerar ou alienar bens imóveis da sociedade, sem autorização do outro.

CLÁUSULA IV:

Os administradores declaram, sob as penas da lei, de que não estão impedidos de exercer a administração da sociedade, por lei especial, ou em virtude de condenação criminal, ou por se encontrar sob os efeitos dela, a pena que vede, ainda que temporariamente, o acesso a cargos públicos; ou por crime falimentar, de prevaricação, peita ou suborno, concussão, peculato, ou contra a economia popular, contra o sistema financeiro nacional, contra normas de defesa da concorrência, contra as relações de consumo, fé pública, ou a propriedade.

CLÁUSULA V:

Permanecem inalteradas as demais cláusulas vigentes que não colidirem com as disposições do presente instrumento.

CAPANEMA- PR, 21 de dezembro de 2022.

VALDIR WEINZIRL

NOLIR FEIER LOPES

ALCIDES AMELIO KOLLET

MAURI KNEBEL

ANDRE LUCHESE



0 1978
B

ASSINATURA ELETRÔNICA

Certificamos que o ato da empresa VIAÇÃO SENTINELA LTDA consta assinado digitalmente por:

IDENTIFICAÇÃO DO(S) ASSINANTE(S)	
CPF/CNPJ	Nome
00058328963	VALDIR WEINZIRL
02001320914	MAURI KNEBEL
05575372901	ANDRE LUCHESE
17657377968	ALCIDES AMELIO KOLLET
72589116934	NOLIR FEIER LOPES



CERTIFICO O REGISTRO EM 04/01/2023 10:38 SOB Nº 20228758130.
PROTOCOLO: 228758130 DE 21/12/2022.
CÓDIGO DE VERIFICAÇÃO: 12300093815. CNPJ DA SEDE: 06338210000170.
NIRE: 41205263431. COM EFEITOS DO REGISTRO EM: 21/12/2022.
VIAÇÃO SENTINELA LTDA

LEANDRO MARCOS RAYSEL BISCAIA
SECRETÁRIO-GERAL
www.empresafacil.pr.gov.br

A validade deste documento, se impresso, fica sujeito à comprovação de sua autenticidade nos respectivos portais, informando seus respectivos códigos de verificação.

VIAÇÃO SENTINELA LTDA – EPP
 CNPJ 06.338.210/0001-70
 SEXTA ALTERAÇÃO DO CONTRATO SOCIAL

08 1979

VALDIR WEINZIRL, brasileiro, solteiro, comerciante, natural de Capanema - PR, nascido em 12/03/1974, inscrito no CPF 000.583.289-63 com RG 6.365.310-1 SESP/PR, residente domiciliado em Nova Veneza, Zona Rural, Capanema - PR, CEP 85760-000,

ALCIDES AMÉLIO KOLLET, brasileiro, comerciante, natural de Itá SC, nascido em 26/06/1949, casado sob-regime de Comunhão Universal de Bens, inscrito no CPF 176.573.779-68, com RG 1.297.440 SSP/PR, residente e domiciliado Rua Minas Gerais 240, Capanema PR, CEP 85760-000,

MAURI KNEBEL brasileiro, comerciante, natural de Capanema-Pr, nascido em 30/11/1975, casado sob-regime de Comunhão Universal de Bens, inscrito no CPF 020.013.209-14 com RG 5.284.484-3 SSP/PR, residente e domiciliado na localidade de Santa Clara, Capanema Paraná,

ADOLFO LOPES, brasileiro, comerciante, natural de Tuparandi/RS, nascido em 29/07/1957, casado sob-regime de Comunhão Universal de Bens, inscrito no CPF 212.992.189-20 com RG 1589204 SSP/PR, residente e domiciliado na Localidade de Santa Clara, neste município de Capanema Paraná, CEP 85760-000; únicos sócios da empresa VIAÇÃO SENTINELA LTDA - EPP, com sede e domicílio na cidade de Capanema, sito à Rua Rio de Janeiro 1445, centro, CEP 85.760-000, com contrato social arquivado na Junta Comercial do Paraná 41205263431 por despacho em 28/06/2004 ultima alteração contratual arquivada 20157460304 por despacho em 16/12/2015, resolvem assim alterar o contrato social e alterações, mediante o seguinte:

nk.
Adolfo Lopes
 CLÁUSULA PRIMEIRA: Ingressa na sociedade o sócio ANTONINHO LUCHESE, brasileiro, comerciante, natural de Nova Prata RS, nascido em 04/09/1946, casado sob-regime de Comunhão Universal de Bens, inscrito no CPF 284.928.389-49 com RG 1.080.684 SSP/PR residente e domiciliado na Rua Otavio Francisco de Mattos 1173, Capanema/PR CEP 85760-000, que subscreve e integraliza neste ato em moeda corrente do país 1.000 (mil) quotas de R\$ 1,00 (um real) cada uma totalizando R\$ 1.000(mil reais).

AP
Al
 CLÁUSULA SEGUNDA: Ingressa na sociedade NOLIR FEIER LOPES, brasileiro, comerciante, natural de Tuparendi - RS, nascido em 22/06/1966, casado sob-regime de Comunhão Parcial de Bens, inscrito no CPF 725.891.169-34 com RG 5.019.816-2 SESP/PR expedido em 21/05/1987, residente e domiciliado na Localidade do Porto Moisés Lupion, zona rural, Capanema - PR, CEP 85760-000 que subscreve e integraliza neste ato em moeda corrente do país 1.000 (mil) quotas de R\$ 1,00 (um real) cada uma totalizando R\$ 1.000(mil reais).



CERTIFICO O REGISTRO EM 15/03/2017 09:18 SOB N° 20171664787.
 PROTOCOLO: 171664787 DE 15/03/2017. CÓDIGO DE VERIFICAÇÃO:
 11700957747. NIRE: 41205263431.
 VIAÇÃO SENTINELA LTDA - EPP

Libertad Bogus
 SECRETÁRIA-GERAL
 CURITIBA, 15/03/2017
 www.empresafacil.pr.gov.br

VIAÇÃO SENTINELA LTDA – EPP
CNPJ 06.338.210/0001-70
SEXTA ALTERAÇÃO DO CONTRATO SOCIAL

0 1980

PARAGRAFO ÚNICO: A cláusula do capital social passa a ter a seguinte redação: O capital social é de R\$ 6.000,00 (seis mil reais), divididos em 6.000 (seis mil) quotas de valor nominal de R\$ 1,00 (um real) cada uma, integralizada em moeda corrente do País pelos sócios fica assim subscrito.

SÓCIOS	%	QUOTAS	CAPITAL R\$
NOLIR FEIER LOPES	16,66	1.000	1.000,00
ANTONINHO LUCHESE	16,66	1.000	1.000,00
VALDIR WEINZIRL	16,67	1.000	1.000,00
ALCIDES AMELIO KOLLET	16,67	1.000	1.000,00
ADOLFO LOPES	16,67	1.000	1.000,00
MAURI KNEBEL	16,67	1.000	1.000,00
TOTAL	100,00	6.000	6.000,00

CLAUSULA TERCEIRA: Os sócios ingressantes declaram conhecer a situação econômica financeira da sociedade, assumindo o Ativo e Passivo da mesma forma ficando sob-rogado nos direitos e obrigações decorrentes do presente instrumento.

CLÁUSULA QUARTA; A administração da sociedade caberá ao sócio **ALCIDES AMELIO KOLLET e ANTONINHO LUCHESE**, individualmente, com os poderes e atribuições de administrador, autorizado ao uso do nome empresarial, vedado, no entanto, em atividades estranhas ao interesse social ou assumir obrigações seja em favor de qualquer quotista ou de terceiros, bem como onerar ou alienar bens imóveis da sociedade, sem autorização do outro.

CLÁUSULA QUINTA: Os administradores declaram, sob as penas da lei, de que não estão impedidos de exercer a administração da sociedade, por lei especial, ou em virtude de condenação criminal, ou por se encontrar sob os efeitos dela, a pena que vede, ainda que temporariamente, o acesso a cargos públicos; ou por crime falimentar, de prevaricação, peita ou suborno, concussão, peculato, ou contra a economia popular, contra o sistema financeiro nacional, contra normas de defesa da concorrência, contra as relações de consumo, fé pública, ou a propriedade.

CLÁUSULA SEXTA: Permanecem inalteradas as demais cláusulas vigentes que não colidirem com as disposições do presente instrumento.

CAPANEMA- PR, 01 DE março de 2017.

Antoninho Luchese

ANTONINHO LUCHESE

Adolfo Lopes

ADOLFO LOPES

Alcides Amelio Kollet

ALCIDES AMELIO KOLLET

Valdir Weinzirl

VALDIR WEINZIRL

Nolir Feier Lopes

NOLIR FEIER LOPES

Mauri Knebel

MAURI KNEBEL



CERTIFICO O REGISTRO EM 15/03/2017 09:18 SOB N° 20171664787.
PROTOCOLO: 171664787 DE 15/03/2017. CÓDIGO DE VERIFICAÇÃO:
11700957747. NIRE: 41205263431.
VIAÇÃO SENTINELA LTDA - EPP

Libertad Bogus
SECRETÁRIA-GERAL
CURITIBA, 15/03/2017
www.empresafacil.pr.gov.br

SERVIÇO NOTARIAL DE CAPANEMA
 Rua Alagoas, 1332 - Capanema - PR - CEP 85.760-000
 ☎ (46) 3552-3710

Selo Digital: p5ZTc.9bvVz.kt6Ml. Controle: mMfav.1EYS
 Consulte esse selo em <http://wfunarpen.com.br>

Reconheço por VERDADEIRA a assinatura indicada de **ANTONINHO LUCHESE** Dou fé

Capanema-PR, 02 de março de 2017, às 09:15:18 horas.

Em Teste da Verdade

[Assinatura]
 Lovani Salate Formigali Pezzini - Escrevente

TABELIONATO DE NOTAS DE CAPANEMA
 Agente Miguel Pezzini
 Agente Delegado Designado
 Rua Alagoas, 1332
 Centro
 85.760-000 - CAPANEMA - PR

SERVIÇO NOTARIAL DE CAPANEMA
 Rua Alagoas, 1332 - Capanema - PR - CEP 85.760-000
 ☎ (46) 3552-3710

Selo Digital: m5ZTc.9bvVz.DhycR. Controle: 5Ny2s.2GYS
 Consulte esse selo em <http://wfunarpen.com.br>

Reconheço por VERDADEIRA a assinatura indicada de **NOLIR FEIER LOPES** Dou fé

Capanema-PR, 02 de março de 2017, às 10:33:14 horas.

Em Teste da Verdade

[Assinatura]
 Lovani Salate Formigali Pezzini - Escrevente

TABELIONATO DE NOTAS DE CAPANEMA
 Agente Miguel Pezzini
 Agente Delegado Designado
 Rua Alagoas, 1332
 Centro
 85.760-000 - CAPANEMA - PR

SERVIÇO NOTARIAL DE CAPANEMA
 Rua Alagoas, 1332 - Capanema - PR - CEP 85.760-000
 ☎ (46) 3552-3710

Selo Digital: 3EzT6.gLcmz.JVeJL. Controle: 9cYa5.kfVVA
 Consulte esse selo em <http://wfunarpen.com.br>

Reconheço por SEMELHANÇA as assinaturas indicadas de **ADOLFO LOPES, VALDIR WEINZIRL, ALCIDES AMELIO KOLLET e MAURI KNEBEL** Dou fé

Capanema-PR, 06 de março de 2017, às 16:49:57 horas.

Em Teste da Verdade

[Assinatura]
 Lovani Salate Formigali Pezzini - Escrevente

TABELIONATO DE NOTAS DE CAPANEMA
 Agente Miguel Pezzini
 Agente Delegado Designado
 Rua Alagoas, 1332
 Centro
 85.760-000 - CAPANEMA - PR

CERTIFICO O REGISTRO EM 15/03/2017 09:18 SOB Nº 20171664787.
 PROTOCOLO: 171664787 DE 15/03/2017. CÓDIGO DE VERIFICAÇÃO:
 11700957747. NIRE: 41205263431.
 VIAÇÃO SENTINELA LTDA - EPP



Libertad Bogus
 SECRETÁRIA-GERAL
 CURITIBA, 15/03/2017
www.empresafacil.pr.gov.br

09 1982

VIAÇÃO SENTINELA LTDA – EPP.
CNPJ 06.338.210/0001-70
QUINTA ALTERAÇÃO DO CONTRATO SOCIAL

VALDIR WEINZIRL, brasileiro, natural de Capanema - PR, nascido em 12/03/1974 solteiro, comerciante, inscrito no CPF 000.583.289-63 carteira de identidade RG 6.365.310-1 SESP/PR, residente e domiciliado em Nova Veneza, zona rural, Capanema - PR, CEP 85760-000,

ALCIDES AMELIO KOLLET, brasileiro, natural de Itá - SC, nascido em 26/06/1949 casado sob-regime de Comunhão Universal de Bens, comerciante, inscrito no CPF 176.573.779-68, carteira de identidade RG 1.297.440 SSP/PR, residente e domiciliado Rua Minas Gerais, 240, Capanema PR, CEP 85760-000,

MARLI TERESINHA LEDUR STEIN, brasileira, casada sob-regime de comunhão universal de bens, natural de Capanema - PR, nascida em 24/06/1970, portadora do CPF 000.022.129-51 e RG 6.917.603-8 SSP/PR residente e domiciliada à Av Paraná, 947, centro, Capanema PR, CEP 85.760000.

MAURI KNEBEL brasileiro, casado em comunhão universal de bens, natural de Capanema-Pr, nascido em 30/11/1975, portador do CPF 020.013.209-14 RG 5.284.484-3 SSP/PR residente e domiciliado na Rua Principal snº, Localidade de Santa Clara neste município de Capanema Paraná,

ELISEU BUDKE, brasileiro, natural de Horizontina - RS, nascido em 07/08/1957 casado sob-regime de Comunhão Parcial de Bens, comerciante, inscrito no CPF 284.934.439-72 carteira de identidade RG 2.175.145 SSP/PR, residente e domiciliado na Av Pedro Viriato Parigot de Souza, nº 232, bairro Santa Cruz Capanema-PR, CEP 85760-000,

ANTONINHO LUCHESE, brasileiro, natural de Nova Prata RS, nascido em 04/09/1946, casado sob-regime de Comunhão Universal de Bens, comerciante inscrito no CPF 284.928.389-49 carteira de identidade RG 1.080.684 SSP/PR residente e domiciliado na Rua Otavio Francisco de Mattos, nº 1173, Capanema PR CEP 85760-000, únicos sócios da empresa VIAÇÃO SENTINELA LTDA - EPP, com sede e domicílio na cidade de Capanema, sito à Rua Tamoios, nº 235, centro, CEP 85.760-000, com contrato social arquivado na Junta Comercial do Paraná sob nº 41205263431 por despacho em sessão em 28/06/2004 ultima alteração contratual arquivada sob nº 20131565125 por despacho em sessão em 26/03/2013, inscrita no CNPJ nº 06.338.210/0001-70, resolvem assim alterar e consolidar o contrato social e alterações, mediante as seguintes cláusulas:

CLAUSULA PRIMEIRA: Fica alterado o ramo de atividades da empresa para: CNAE 4924-8/00 Transporte Escolar; CNAE 4929-9/01 Transporte rodoviário coletivo de passageiros sob-regime de fretamento, municipal; CNAE 4929-9/02 Transporte rodoviário coletivo de passageiros, sob-regime de fretamento, intermunicipal interestadual e internacional;

CLÁUSULA SEGUNDA: Retira-se da sociedade MARLI TERESINHA LEDUR STEIN que vende e transfere em moeda corrente do país a sua quantia de 1.000 (um mil) quotas totalmente integralizadas no valor de R\$ 1.00 (um real) cada uma, totalizando R\$ 1.000,00 (um mil reais) ao sócio ingressante ADOLFO LOPES, brasileiro, casado sob o regime de comunhão universal de bens, natural de Tuparandi/RS, nascido em 29/07/1957, portador do CPF 212.992.189-20 RG 1589204 SSP/PR residente e domiciliado na Localidade de Santa Clara neste município de Capanema Paraná, CEP 85760-000.

JUNTA COMERCIAL DO ESTADO DO PARANÁ - SEDE

CERTIFICO O REGISTRO EM 16/12/2015 17:32 SOB Nº 20157460304.
PROTOCOLO: 157460304 DE 15/12/2015. CÓDIGO DE VERIFICAÇÃO:
PR157460304. NIRE: 41205263431.
VIAÇÃO SENTINELA LTDA - EPP



Libertad Bogus
SECRETARIA GERAL
CURITIBA, 16/12/2015
www.empresafacil.pr.gov.br

A validade deste documento, se impresso, fica sujeito à comprovação de sua autenticidade nos respectivos portais. Informando seus respectivos códigos de verificação

VIAÇÃO SENTINELA LTDA – EPP.
 CNPJ 06.338.210/0001-70
 QUINTA ALTERAÇÃO DO CONTRATO SOCIAL

061983

CLAUSULA TERCEIRA: Retira-se da sociedade ANTONINHO LUCHESE recebendo neste ato em moeda corrente do pais da sociedade o valor de sua participação de R\$ 1.000,00(um mil reais)

CLAUSULA TERCEIRA: Retira-se da sociedade ELISEU BUDKE recebendo neste ato em moeda corrente do pais da sociedade o valor da sua participação de R\$ 1.000,00 (um mil reais),

PARAGRAFO ÚNICO: A cláusula do capital social passa a ter a seguinte redação: O capital social é de R\$ 4.000,00 (quatro mil reais), divididos em 4.000 (quatro mil) quotas de valor nominal de R\$ 1,00 (um real) cada uma, integralizada em moeda corrente do País pelos sócios fica assim subscrito.

SÓCIOS	%	QUOTAS	CAPITAL R\$
VALDIR WEINZIRL	25	1.000	1.000,00
ALCIDES AMELIO KOLLET	25	1.000	1.000,00
ADOLFO LOPES	25	1.000	1.000,00
MAURI KNEBEL	25	1.000	1.000,00
T O T A L	100,00	4.000	4.000,00

CLAUSULA QUARTA: Fica alterado o endereço da sociedade para Rua Rio de Janeiro 1445, Centro, Capanema/PR, CEP 85760-000.

CLAUSULA QUINTA: Os sócios ingressantes declaram conhecer a situação econômica financeira da sociedade, assumindo o Ativo e Passivo da mesma forma ficando sob-rogado nos direitos e obrigações decorrentes do presente instrumento.

CLÁUSULA SEXTA Os sócios retirantes dão à sociedade e aos sócios remanescentes, plena, geral e rasas quitações de seus haveres bem como os sócios ingressantes que declaram que não estão incurso em nenhum dos crimes previstos em Lei que os impeçam de exercer atividade mercantil.

CLÁUSULA SÉTIMA; A administração da sociedade caberá ao sócio ALCIDES AMELIO KOLLET, individualmente, com os poderes e atribuições de administrador, autorizado ao uso do nome empresarial, vedado, no entanto, em atividades estranhas ao interesse social ou assumir obrigações seja em favor de qualquer quotista ou de terceiros, bem como onerar ou alienar bens imóveis da sociedade, sem autorização do outro sócio.

CLÁUSULA OITAVA: Os administradores declaram, sob as penas da lei, de que não está impedido de exercer a administração da sociedade, por lei especial, ou em virtude de condenação criminal, ou por se encontrar sob os efeitos dela, a pena que vede, ainda que temporariamente, o acesso a cargos públicos; ou por crime falimentar, de prevaricação, peita ou suborno, concussão, peculato, ou contra a economia popular, contra o sistema financeiro nacional, contra normas de defesa da concorrência, contra as relações de consumo, fé pública, ou a propriedade.

CLÁUSULA NONA: Permanecem inalteradas as demais cláusulas vigentes que não colidirem com as disposições do presente instrumento.

CLAUSULA DECIMA: DA CONSOLIDAÇÃO DO CONTRATO: À vista da modificação ora ajustada, os sócios RESOLVEM, por este instrumento, atualizar e consolidar o contrato social, tornando assim sem efeito, a partir desta data, as cláusulas e condições contidas no contrato primitivo e alterações passando a ter a seguinte redação:

JUNTA COMERCIAL DO ESTADO DO PARANÁ - SEDE

CERTIFICO O REGISTRO EM 16/12/2015 17:32 SOB Nº 20157460304.
 PROTOCOLO: 157460304 DE 15/12/2015. CÓDIGO DE VERIFICAÇÃO:
 PR157460304. NIRE: 41205263431.
 VIAÇÃO SENTINELA LTDA - EPP



Libertad Bogus
 SECRETÁRIA GERAL
 CURITIBA, 16/12/2015
 www.empresafacil.pr.gov.br

A validade deste documento, se impresso, fica sujeito à comprovação de sua autenticidade nos respectivos portais. Informando seus respectivos códigos de verificação

VIAÇÃO SENTINELA LTDA – EPP.
CNPJ 06.338.210/0001-70
QUINTA ALTERAÇÃO DO CONTRATO SOCIAL

0 1984
b

CONTRATO SOCIAL CONSOLIDADO
VIAÇÃO SENTINELA LTDA-EPP
CNPJ/MF 06.338.210/0001-70
NIRE: 41205263431

VALDIR WEINZIRL, brasileiro, natural de Capanema - PR, solteiro, nascido em 12/03/1974, comerciante, inscrito no CPF 000.583.289-63 carteira de identidade RG 6.365.310-1 SESP/PR, residente e domiciliado na Localidade de Nova Veneza, zona rural, Capanema - PR, CEP 85760-000,

ALCIDES AMELIO KOLLET, brasileiro, natural de Itá – SC, nascido em 26/06/1949, casado sob-regime de Comunhão Universal de Bens, comerciante, inscrito CPF 176.573.779-68 carteira de identidade RG 1.297.440 SSP/PR, residente e domiciliado Rua Minas Gerais, nº 240, Capanema - PR, CEP 85760-000,

ADOLFO LOPES, brasileiro, casado sob o regime de comunhão universal de bens, natural de Tuparandí/RS, nascido em 29/07/1957, portador do CPF 212.992.189-20 RG 1589204 SSP/PR residente e domiciliado na Localidade de Santa Clara neste município de Capanema Paraná, CEP 85760-000.

MAURI KNEBEL brasileiro, casado em comunhão universal de bens, natural de Capanema-Pr, nascido em 30/11/1975, portador do CPF 020.013.209-14 RG 5.284.484-3 SSP/PR residente e domiciliado na Rua Principal snº, Localidade de Santa Clara neste município de Capanema Paraná, únicos sócios da empresa VIAÇÃO SENTINELA LTDA - EPP, com sede e domicílio na cidade de Capanema, sito à Rua Rio de Janeiro 1445, centro, CEP 85.760-000, com contrato social arquivado na Junta Comercial do Paraná sob nº 41205263431 por despacho em sessão em 28/06/2004 ultima alteração contratual arquivada sob nº 20131565125 por despacho em sessão em 26/03/2013, inscrita no CNPJ nº 06.338.210/0001-70 resolvem assim consolidar o contrato social e alterações:

CLÁUSULA PRIMEIRA: A sociedade gira sob nome de VIAÇÃO SENTINELA LTDA-EPP.

CLÁUSULA SEGUNDA: A sociedade tem sua sede na Rua Rio de Janeiro 1445, centro Capanema/PR, CEP 85760-000.

CLÁUSULA TERCEIRA: O ramo de atividade da sociedade é: CNAE 4924-8/00 Transporte Escolar; CNAE 4929-9/01 Transporte rodoviário coletivo de passageiros, sob-regime de fretamento, municipal; CNAE 4929-9/02 Transporte rodoviário coletivo de passageiros, sob-regime de fretamento, intermunicipal interestadual e internacional;

CLÁUSULA QUARTA: O capital social integralizado em moeda corrente do país neste ato de R\$ 4.000,00 (quatro mil reais), dividido em 4.000 (quatro mil) quotas de R\$ 1,00 (um real) cada uma, fica assim distribuído entre os sócios:

SÓCIOS	%	QUOTAS	CAPITAL R\$
VALDIR WEINZIRL	25	1.000	1.000,00
ALCIDES AMELIO KOLLET	25	1.000	1.000,00
ADOLFO LOPES	25	1.000	1.000,00
MAURI KNEBEL	25	1.000	1.000,00
TOTAL	100	4.000	4.000,00

JUNTA COMERCIAL DO ESTADO DO PARANÁ - SEDE

CERTIFICO O REGISTRO EM 16/12/2015 17:32 SOB Nº 20157460304.
PROTOCOLO: 157460304 DE 15/12/2015. CÓDIGO DE VERIFICAÇÃO:
PR157460304. NIRE: 41205263431.
VIAÇÃO SENTINELA LTDA - EPP



Libertad Bogus
SECRETÁRIA GERAL
CURITIBA, 16/12/2015
www.empresafacil.pr.gov.br

A validade deste documento, se impresso, fica sujeito à comprovação de sua autenticidade nos respectivos portais.
Informando seus respectivos códigos de verificação

VIAÇÃO SENTINELA LTDA – EPP.
 CNPJ 06.338.210/0001-70
 QUINTA ALTERAÇÃO DO CONTRATO SOCIAL

0 1985
 B

CLAÚSULA QUINTA: A sociedade iniciou suas atividades em 01/11/2004 e seu prazo de duração é indeterminado.

CLAÚSULA SEXTA: As quotas são indivisíveis e não poderão ser cedidas ou transferidas a terceiros sem o consentimento dos outros sócios, a quem fica assegurada, em igualdade de condições e preço direito de preferência para a sua aquisição se postas à venda formalizando, se realizada a cessão delas, a alteração contratual pertinente.

CLAÚSULA SÉTIMA: A responsabilidade de cada sócio é restrita ao valor de suas quotas mas todos respondem solidariamente pela integralização do capital social.

CLAÚSULA OITAVA: A administração da sociedade cabe ao sócio ALCIDES AMELIO KOLLET, individualmente, com os poderes e atribuições de administrador, autorizado ao uso do nome empresarial, vedado, no entanto, em atividades estranhas ao interesse social ou assumir obrigações seja em favor de quaisquer quotistas ou de terceiros, bem como onerar ou alienar bens imóveis da sociedade, sem autorização do outro sócio.

CLAÚSULA NONA: O administrador declara sob as penas da lei de que não está impedido de exercer a administração da sociedade, por lei especial, ou em virtude de condenação criminal, ou por se encontrar sob os efeitos dela, a pena que vede, ainda que temporariamente, o acesso a cargos públicos; ou por crime falimentar, de prevaricação peita ou suborno, concussão, peculato, ou contra a economia popular, contra o sistema financeiro nacional, contra normas de defesa da concorrência, contra as relações de consumo, fé pública, ou a propriedade.

CLAÚSULA DÉCIMA: Ao término de cada exercício social, em 31 de dezembro, o administrador prestará contas justificadas de sua administração, procedendo à elaboração do inventário, do balanço patrimonial e do balanço de resultado econômico, cabendo aos sócios, na proporção de suas quotas, os lucros ou perdas apurados.

CLAÚSULA DÉCIMA PRIMEIRA: Nos quatro meses seguintes ao término do exercício social, os sócios deliberarão sobre as contas e designarão administrador quando for o caso.

CLAÚSULA DÉCIMA SEGUNDA: A sociedade poderá a qualquer tempo, abrir ou fechar filial ou outra dependência, mediante alteração contratual assinada por todos os sócios.

CLAÚSULA DÉCIMA TERCEIRA: Os sócios poderão de comum acordo, fixar uma retirada mensal, a título de "pró-labore", observadas as disposições regulamentares pertinentes.

CLAÚSULA DÉCIMA QUARTA: Falecendo ou interditado qualquer sócio, a sociedade continuará suas atividades com os herdeiros, sucessores e o incapaz. Não sendo possível ou inexistindo interesse destes ou do sócio remanescente, o valor de seus haveres será apurado e liquidado com base na situação patrimonial da sociedade, à data da resolução verificada em balanço especialmente levantado.

PARÁGRAFO ÚNICO: O mesmo procedimento será adotado em outros casos que a sociedade se resolva em relação a seus sócios.

JUNTA COMERCIAL DO ESTADO DO PARANÁ - SEDE



CERTIFICO O REGISTRO EM 16/12/2015 17:32 SOB Nº 20157460304.
 PROTOCOLO: 157460304 DE 15/12/2015. CÓDIGO DE VERIFICAÇÃO:
 PR157460304. NIRE: 41205263431.
 VIAÇÃO SENTINELA LTDA - EPP

Libertad Bogus
 SECRETÁRIA GERAL
 CURITIBA, 16/12/2015
www.empresafacil.pr.gov.br

A validade deste documento, se impresso, fica sujeito à comprovação de sua autenticidade nos respectivos portais.
 Informando seus respectivos códigos de verificação

VIAÇÃO SENTINELA LTDA – EPP.
CNPJ 06.338.210/0001-70
QUINTA ALTERAÇÃO DO CONTRATO SOCIAL

0 1986
B

CLÁUSULA DÉCIMA QUINTA: Fica eleito o foro da Comarca de Capanema-PR, para o exercício e o cumprimento dos direitos e obrigações resultantes deste contrato. E, por assim estarem justos e de acordo, assinam o presente instrumento em uma via.

Capanema – PR, 26 de novembro de 2015.

Alcides Amélio Kollet Alcides Amélio Kollet
Mauri Knebel Mauri Knebel
Valdir Weinzirl Valdir Weinzirl
Adolfo Lopes Adolfo Lopes
Marli Teresinha Ledur Stein Marli Teresinha Ledur Stein
Eliseu Budke Eliseu Budke
Antoninho Luchese Antoninho Luchese

SERVIÇO NOTARIAL DE CAPANEMA
Rua Alagoas, 1332 - Capanema - PR - CEP 85.760-000
☎ (46) 3552-3710

Selo Digital N° tvk6c.9Hj3.sM7Hx, Controle: bFSaV.ny7S
Consulte esse selo em <http://Wunarpen.com.br>

Reconheço por VERDADEIRA a assinatura indicada de ELISEU BUDKE, do que dou fé.

Capanema-PR, 26 de novembro de 2015, às 09:49:52 horas.

Em Teste da Verdade.
Adelar Miguel Pezzini
Lovaní Salete Formighi Pezzini - Escrivão



SERVIÇO NOTARIAL DE CAPANEMA
Rua Alagoas, 1332 - Capanema - PR - CEP 85.760-000
☎ (46) 3552-3710

Selo Digital N° Cvk6c.9Hwj3.mk6MI, Controle: mmsaV.1E7S
Consulte esse selo em <http://Wunarpen.com.br>

Reconheço por VERDADEIRA a assinatura indicada de ANTONINHO LUCHESE, do que dou fé.

Capanema-PR, 26 de novembro de 2015, às 09:16:46 horas.

Em Teste da Verdade.
Adelar Miguel Pezzini
Lovaní Salete Formighi Pezzini - Escrivão



SERVIÇO NOTARIAL DE CAPANEMA
Rua Alagoas, 1332 - Capanema - PR - CEP 85.760-000
☎ (46) 3552-3710

Selo Digital N° lvk6c.9Hj3.Zp7Hq, Controle: pmVLp.zf7S
Consulte esse selo em <http://Wunarpen.com.br>

Reconheço por VERDADEIRA a assinatura indicada de MARLI TERESINHA LEDUR STEIN, do que dou fé.

Capanema-PR, 26 de novembro de 2015, às 14:53:12 horas.

Em Teste da Verdade.
Adelar Miguel Pezzini
Lovaní Salete Formighi Pezzini - Escrivão



SERVIÇO NOTARIAL DE CAPANEMA
Rua Alagoas, 1332 - Capanema - PR - CEP 85.760-000
☎ (46) 3552-3710

Selo Digital N° 4vk6c.9MBs3.qDY6J, Controle: MOyhe.ZHES
Consulte esse selo em <http://Wunarpen.com.br>

Reconheço por VERDADEIRA a assinatura indicada de ADOLFO LOPES, do que dou fé.

Capanema-PR, 27 de novembro de 2015, às 09:03:14 horas.

Em Teste da Verdade.
Adelar Miguel Pezzini
Lovaní Salete Formighi Pezzini - Escrivão



SERVIÇO NOTARIAL DE CAPANEMA
Rua Alagoas, 1332 - Capanema - PR - CEP 85.760-000
☎ (46) 3552-3710

Selo Digital N° rQAV6.gABYH.rHUZ9, Controle: 7ioLp.9msF
Consulte esse selo em <http://Wunarpen.com.br>

Reconheço por SEMELHANÇA as assinaturas indicadas de ALCIDES AMÉLIO KOLLET, MAURI KNEBEL e VALDIR WEINZIRL, do que dou fé.

Capanema-PR, 01 de dezembro de 2015, às 14:21:51 horas.

Em Teste da Verdade.
Adelar Miguel Pezzini
Lovaní Salete Formighi Pezzini - Escrivão



JUNTA COMERCIAL DO ESTADO DO PARANÁ - SEDE



CERTIFICO O REGISTRO EM 16/12/2015 17:32 SOB N° 20157460304.
PROTOCOLO: 157460304 DE 15/12/2015. CÓDIGO DE VERIFICAÇÃO:
PR157460304. NIRE: 41205263431.
VIAÇÃO SENTINELA LTDA - EPP

Libertad Bogus
SECRETÁRIA GERAL
CURITIBA, 16/12/2015
www.empresafacil.pr.gov.br

A validade deste documento, se impresso, fica sujeito à comprovação de sua autenticidade nos respectivos portais. Informando seus respectivos códigos de verificação

VIAÇÃO SENTINELA LTDA
7ª ALTERAÇÃO DO CONTRATO SOCIAL
CNPJ 06.338.210/0001-70
NIRE 41205263431

1987

VALDIR WEINZIRL, brasileiro, comerciante, natural de Capanema - PR, nascido em 12/03/1974, casado, sob regime de comunhão universal de bens, inscrito no CPF 000.583.289-63 com RG 6.365.310-1 SESP/PR, residente e domiciliado em Nova Veneza, Zona Rural, Capanema - PR, CEP 85760-000,

ALCIDES AMÉLIO KOLLET, brasileiro, comerciante, natural de Itá SC, nascido em 26/06/1949, casado, sob-regime de comunhão universal de bens, inscrito no CPF 176.573.779-68, com RG 1.297.440 SSP/PR, residente e domiciliado Rua Loreno Lagemann 796, bairro São José Operário, Capanema PR, CEP 85760-000,

MAURI KNEBEL brasileiro, comerciante, natural de Capanema-Pr, nascido em 30/11/1975 casado sob-regime de Comunhão Universal de Bens, inscrito no CPF 020.013.209-14 com RG 5.284.484-3 SSP/PR, residente e domiciliado na Estrada Ressaca, distrito de Santa Clara, Capanema, Paraná,

ADOLFO LOPES, brasileiro, comerciante, natural de Tuparendi/RS, nascido em 29/07/1957, casado sob-regime de Comunhão Universal de Bens, inscrito no CPF 212.992.189-20 com RG 1589204 SSP/PR, residente e domiciliado na Rodovia 281 km 639 Porto Moisés Lupion, neste município de Capanema, Paraná, CEP 85760-000;

ANTONINHO LUCHESE, brasileiro, comerciante, natural de Nova Prata RS, nascido em 04/09/1946, casado sob-regime de Comunhão Universal de Bens, inscrito no CPF 284.928.389-49 com RG 1.080.684 SSP/PR residente e domiciliado na Rua Otavio Francisco de Mattos 1173, Capanema/PR CEP 85760-000.

NOLIR FEIER LOPES, brasileiro, comerciante, natural de Tuparendi - RS, nascido em 22/06/1966, casado sob-regime de Comunhão Parcial de Bens, inscrito no CPF 725.891.169-34 com RG 5.019.816-2 SESP/PR expedido em 21/05/1987, residente e domiciliado na Rua Mato Grosso 362, Centro, Capanema - PR, CEP 85760-000, únicos sócios da empresa VIAÇÃO SENTINELA LTDA, com sede e domicílio na cidade de Capanema, sito à Rua Rio de Janeiro 1445, centro, CEP 85.760-000, com contrato social arquivado na Junta Comercial do Paraná 41205263431 por despacho em 28/06/2004 e última alteração contratual arquivada 20171664787 por despacho em 15/03/2017, resolvem assim alterar o contrato social e alterações, mediante o seguinte:

CLÁUSULA I: DOS SOCIOS

Ingressa na sociedade o sócio ANDRE LUCHESE, brasileiro, comerciante, solteiro, natural de Capanema-PR, nascido em 06/05/1987, inscrito no CPF 055.753.729-01, com RG 8809265-1 SSP/PR, residente e domiciliado na Rua Elza Bigaton Ilkiu, nº 1490, bairro Santa Barbara, Capanema/PR, CEP 85760-000, que subscreve e integraliza neste ato em moeda corrente do país 1.000 (mil) quotas de R\$ 1,00 (um real) cada uma totalizando R\$ 1.000(mil reais).

CLÁUSULA II:

Retira-se da sociedade ANTONINHO LUCHESE que recebe da sociedade a quantia em moeda corrente do país o valor das suas 1.000 (um mil) quotas totalmente integralizadas no valor de R\$ 1,00 (um real) cada uma, totalizando R\$ 1.000,00 (um mil reais);

Retira-se da sociedade ADOLFO LOPES que recebe da sociedade a quantia em moeda corrente do país o valor das suas 1.000 (um mil) quotas totalmente integralizadas no valor de R\$ 1,00 (um real) cada uma, totalizando R\$ 1.000,00 (um mil reais).

VIAÇÃO SENTINELA LTDA
7ª ALTERAÇÃO DO CONTRATO SOCIAL
 CNPJ 06.338.210/0001-70
 NIRE 41205263431

001988

PARAGRAFO ÚNICO: A cláusula do capital social passa a ter a seguinte redação: O capital social é de R\$ 5.000,00 (seis mil reais), divididos em 5.000 (cinco mil) quotas de valor nominal de R\$ 1,00 (um real) cada uma, integralizada em moeda corrente do País pelos sócios fica assim subscrito.

SÓCIOS	%	QUOTAS	CAPITAL R\$
NOLIR FEIER LOPES	20,00	1.000	1.000,00
ANDRE LUCHESE	20,00	1.000	1.000,00
VALDIR WEINZIRL	20,00	1.000	1.000,00
ALCIDES AMELIO KOLLET	20,00	1.000	1.000,00
MAURI KNEBEL	20,00	1.000	1.000,00
TOTAL	100,00	5.000	5.000,00

CLAUSULA III:

O sócio ingressante declara conhecer a situação econômica financeira da sociedade, assumindo o Ativo e Passivo da mesma forma ficando sob-rogado nos direitos e obrigações decorrentes do presente instrumento.

CLÁUSULA IV: DA ADMINISTRAÇÃO

A administração da sociedade caberá ao sócio ALCIDES AMELIO KOLLET, NOLIR FEIER LOPES, ANDRE LUCHESE, VALDIR WEINZIRL, MAURI KNEBEL, individualmente, com os poderes e atribuições de administrador, autorizado ao uso do nome empresarial, vedado, no entanto, em atividades estranhas ao interesse social ou assumir obrigações seja em favor de qualquer quotista ou de terceiros, bem como onerar ou alienar bens imóveis da sociedade, sem autorização do outro.

CLÁUSULA V:

Os administradores declaram, sob as penas da lei, de que não estão impedidos de exercer a administração da sociedade, por lei especial, ou em virtude de condenação criminal, ou por se encontrar sob os efeitos dela, a pena que vede, ainda que temporariamente, o acesso a cargos públicos; ou por crime falimentar, de prevaricação, peita ou suborno, concussão, peculato, ou contra a economia popular, contra o sistema financeiro nacional, contra normas de defesa da concorrência, contra as relações de consumo, fé pública, ou a propriedade.

CLÁUSULA VI:

Permanecem inalteradas as demais cláusulas vigentes que não colidirem com as disposições do presente instrumento.

CAPANEMA- PR, 20 de maio de 2022.

ANTONINHO LUCHESE

VALDIR WEINZIRL

ADOLFO LOPES

NOLIR FEIER LOPES

ALCIDES AMELIO KOLLET

MAURI KNEBEL

ANDRE LUCHESE



06 1984

ASSINATURA ELETRÔNICA

Certificamos que o ato da empresa VIAÇÃO SENTINELA LTDA consta assinado digitalmente por:

IDENTIFICAÇÃO DO(S) ASSINANTE(S)	
CPF/CNPJ	Nome
00058328963	VALDIR WEINZIRL
02001320914	MAURI KNEBEL
05575372901	ANDRE LUCHESE
17657377968	ALCIDES AMELIO KOLLET
21299218920	ADOLFO LOPES
28492838949	ANTONINHO LUCHESE
72589116934	NOLIR FEIER LOPES



CERTIFICO O REGISTRO EM 25/05/2022 12:47 SOB N° 20223335592.
PROTOCOLO: 223335592 DE 21/05/2022.
CÓDIGO DE VERIFICAÇÃO: 12206665578. CNPJ DA SEDE: 06338210000170.
NIRE: 41205263431. COM EFEITOS DO REGISTRO EM: 20/05/2022.
VIAÇÃO SENTINELA LTDA

LEANDRO MARCOS RAYSEL BISCAIA
SECRETÁRIO-GERAL
www.empresafacil.pr.gov.br

A validade deste documento, se impresso, fica sujeito à comprovação de sua autenticidade nos respectivos portais, informando seus respectivos códigos de verificação.

081990

DECLARAÇÃO POR TEMPO DE SERVIÇOS

A empresa **VIAÇÃO SENTINELA LTDA**, com endereço na Rua Rio De Janeiro 1442, centro, nesta cidade, devidamente inscrita no CNPJ 06.338.210/0001-70, através do seu gerente administrador abaixo assinado DECLARA para o fim especial de comprovação de experiência profissional que o **Sr. Nolir Feier Lopes** portador da CNH 00530640672 categoria AD, Carteira de Identidade nº 5019816-2, CPF nº 725.891.169-34, exerce atividade profissional de **MOTORISTA DE ÔNIBUS ESCOLAR** nesta empresa no município de Capanema-PR com o tempo de serviço até esta data, **de 22 anos**.

Capanema-Pr, 17 de janeiro de 2024



VIAÇÃO SENTINELA LTDA

Certificado

Certificamos que,

Nº 13002980

NOLIR FEIER LOPES

Renach 530640672

Categoria AD

participou do Curso TRANSPORTE ESCOLAR - RECICLAGEM realizado na cidade de DOIS VIZINHOS no período de 30/07/2022 à 17/09/2022, com carga horária total de 16 horas, com validade até 5 de Outubro de 2027.

DOIS VIZINHOS, 5 de Outubro de 2022

Ellen Souza, filha

INSTITUTO SAO CRISTOVAO

PORTARIA DE CREDENCIAMENTO: 440

PROCESSO: 92.208785-7



DENATRAN

Prefeitura Municipal de Capanema
Certifico que este documento é cópia fiel
do original.

Capanema, 30 de 01 de 24
Sobrano S. Pedulho

061991

Certificado

<i>Disciplina</i>	<i>Carga Horária</i>	<i>Instrutor</i>
PRIMEIROS SOCORROS	3	ROMEU SANTORO
RELACIONAMENTO INTERPESSOAL	5	ROMEU SANTORO
LEGISLACAO	3	ROMEU SANTORO
DIRECAO DEFENSIVA	5	ROMEU SANTORO

Carga horária total 16

Aproveitamento 100%

Prefeitura Municipal de Capanoma
Certifico que este documento é cópia fiel
do original.

Capanoma, 30 de 05 de 2014
Roberto S. Padilha

0 1992

0 1992

Original

AVAL CASCAVEL INSPCOES VEICULARES LTDA
CNPJ: 06.045.563/0001-82
R SOCIOLOGIA, 113
CEP: 85819-250 / Cascavel - PR
TEL: 33249006

APOIA ASSOCIAÇÃO PARANAENSE
DOS ORGANISMOS DE
INSPEÇÃO ACREDITADOS

1993

CERTIFICADO DE INSPEÇÃO VEICULAR ESCOLAR

NÚMERO DO CERTIFICADO: 000004998-03
VEÍCULO APROVADO

01 PROPRIETÁRIO VIAÇÃO SENTINELA LTDA		02 CPF / CNPJ 06.338.210/0001-70	
03 ENDEREÇO / CEP R RIO DE JANEIRO, 1445 1445 CENTRO CAPANEMA PR / 85760-000			
CARACTERÍSTICAS ATUAIS DO VEÍCULO (DADOS DO CRLV)			
04 ESPÉCIE / TIPO PASSAGEIRO / ONIBUS		05 CARROÇARIA NÃO APLICAVEL	
06 MARCA / MODELO / VERSÃO M.BENZ/OF 1313		07 COR PRATA	
08 ANO DE FABRICAÇÃO / MODELO 1986/1986		09 POTÊNCIA(CV) 130	
10 CILINDRADA(CC) 0		11 COMBUSTIVEL DIESEL	
12 PLACA / NF IIR2H13	13 NÚMERO DO CHASSI 9BM345050GB718770	14 CMT (T) 13,00	15 LOTAÇÃO (P) 41
16 TARA(T) 10,51	17 PBT (T) 13,00	18 RENAVAL 00523369212	

FOTOS DO VEICULO

TRASEIRA



18/01/2024 08:13
AVAL CASCAVEL OIA-SV-0149 / OIVA 041

DIANTEIRA



18/01/2024 08:15
AVAL CASCAVEL OIA-SV-0149 / OIVA 041

PLACA



18/01/2024 08:14
AVAL CASCAVEL OIA-SV-0149 / OIVA 041

PANORAMICA



18/01/2024 08:15
AVAL CASCAVEL OIA-SV-0149 / OIVA 041

19 INFORMAÇÕES ADICIONAIS
O veículo acima identificado foi inspecionado nas instalações da sede da empresa emissora do documento. O veículo foi inspecionado conforme requisitos estabelecidos nas regulamentações técnicas NBR14040. Visando atestar o atendimento aos preceitos de segurança veicular da legislação de trânsito. O presente documento não pressupõe qualquer garantia explícita ou implícita dada pelo organismo de inspeção, relativa aos componentes inspecionados, nem isenta o fabricante ou proprietário do veículo de suas responsabilidades quanto aos danos pessoais, materiais ou quaisquer perdas provocadas por problemas de manutenção ou operação incorreta. Ficam cordiais nesse documento licito as condições do veículo no momento da inspeção. Caso ocorra alteração ou se envolva em acidente e apresente avarias posterior a data e hora de inspeção, este perderá a validade imediatamente.

20 OBSERVAÇÕES	
21 DATA DA INSPEÇÃO 18/01/2024	22 RESPONSÁVEL TÉCNICO Giovane Elias Rogitski - 08189818902 Crea: 185061/D
23 INSPEÇÃO TÉCNICA ALISSON ZEPERINO DE SOUZA - 09176680908 CFT: 162353/TD	

Prefeitura Municipal de Capanema
Certifico que este documento é cópia fiel
do original.
Capanema, 30 de 01 de 24
Sobiano S. Rodilho

0 1994



CERTIFICADO DE INSPEÇÃO PARA O ACOI - FOTOS

AVAL CASCAVEL INSPCOES VEICULARES LTDA
CNPJ: 06.045.563/0001-82
R SOCIOLOGIA, 113
CEP: 85819-250 / Cascavel - PR
TEL: 33249006
EMAIL:

NÚMERO DO LAUDO
000004998-03
ORDEM DE SERVIÇO
36.436

INTERIOR DO VEÍCULO, RETIRADA DA PARTE TRASEIRA PARA A PARTE FRONTAL



18/01/2024 08:16
AVAL CASCAVEL OIA-SV 0149 / OIVA 041

INTERIOR DO VEÍCULO, RETIRADA DA PARTE FRONTAL PARA A PARTE TRASEIRA



18/01/2024 08:15
AVAL CASCAVEL OIA-SV 0149 / OIVA 041

EIXO E PNEUS DIANTEIROS DO VEÍCULO

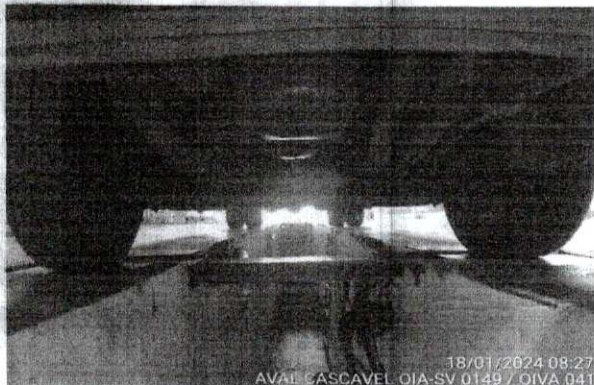

18/01/2024 08:27
AVAL CASCAVEL OIA-SV 0149 / OIVA 041

EIXO E PNEUS TRASEIROS DO VEÍCULO



18/01/2024 08:27
AVAL CASCAVEL OIA-SV 0149 / OIVA 041

NUMERAÇÃO DO CHASSI



18/01/2024 08:17
AVAL CASCAVEL OIA-SV 0149 / OIVA 041

Prefeitura Municipal de Capanema
Certifico que este documento é cópia fiel
do original.

Capanema, 30/01/24
Fabiome G. Rodulho

(Handwritten Signature)
Giovane Elias Rogitski
Engenheiro Mecânico
CREA-PR 185061/D

TESTES DE REALIZAÇÃO OBRIGATÓRIA

0 5 1995

GRUPO 1	CIRCUITO DE FREIO
INFORMAÇÕES CONSTANTES NO CRLV	DISCOS, TAMBORES, PRATOS E COMPONENTES
CONFORMIDADE DAS CARACTERÍSTICAS DO VEÍCULO	GRUPO 6
GRUPO 2	ALINHAMENTO DE RODAS
PÁRA-CHOQUES	VOLANTE E COLUNA
ESPELHOS E RETROVISORES	MECANISMO, BARRAS E BRAÇOS
LIMPADOR E LAVADOR DE PÁRA-BRISAS	ARTICULAÇÕES
PÁRA-SOL	SERVODIREÇÃO HIDRÁULICA
VELOCÍMETRO	ARMOTECEDOR DE DIREÇÃO
BUZINA	GRUPO 7
CINTOS DE SEGURANÇA	FUNCIONAMENTO DA SUSPENÇÃO
EXTINTOR DE INCÊNDIO	EIXOS
TRIÂNGULO DE SEGURANÇA	ELEMENTOS ELÁSTICOS
ESTEPE	ELEMENTOS ABSORVEDORES DE ENERGIA
TACÓGRAFO	ELEMENTOS ESTRUTURAIS
CINTO DE SEGURANÇA DA ÁRVORE DE TRANSMISSÃO	ELEMENTOS DE ARTICULAÇÃO
LACRES DA BOMBA DE SEGURANÇA	ELEMENTOS DE REGULAGEM
RODAS FORA DO LIMITE	ELEMENTOS LIMITADORES
FAROL TRASEIRO	ELEMENTOS DE FIXAÇÃO
VIDROS	ELEMENTOS COMPLEMENTARES
GRUPO 3	SUSPENSÃO PNEUMÁTICA
LANTERNAS	GRUPO 8
LUZES INTERMITENTES DE ADVETÊNCIA	DESGASTE DA BANDA DE RODAGEM
RETROREFLETORES	TAMANHO E TIPO DOS PNEUS
GRUPO 4	SIMETRIA DOS PNEUS E RODAS
FARÓIS PRINCIPAIS	ESTADO GERAL DOS PNEUS
FARÓIS AUXILIARES	ESTADO GERAL E FIXAÇÃO DAS RODAS OU AROS DESMONTÁVEIS
LANTERNA DE ILUMINAÇÃO DA PLACA TRASEIRA	GRUPO 9
LUZES DO PAINEL	PORTAS E TAMPAS
GRUPO 5	VIDROS E JANELAS
FREIOS DE SERVIÇO	BANCOS
FREIOS DE ESTACIONAMENTO	SISTEMA DE ALIMENTAÇÃO DE COMBUSTIVEL
COMANDOS	SISTEMA DE EXAUSTÃO DOS GASES
SERVOFREIO	CARROÇARIA
RESERVATÓRIO DE LÍQUIDOS DE FREIOS	INSTALAÇÃO ELÉTRICA E BATERIA
RESERVATÓRIO DE AR / VÁCUO	

Prefeitura Municipal de Capanema:
 Certifico que este documento é cópia fiel
 do original.

Capanema, 30 de 05 de 2024
 Giovane S. Padilha

 Giovane Elias Rogitski
 Engenheiro Mecânico
 CREA-PR 185061/D

08 1996

REPÚBLICA FEDERATIVA DO BRASIL		VÁLIDA EM TODO O TERRITÓRIO NACIONAL	
SECRETARIA DE ESTADO DA SEGURANÇA PÚBLICA INSTITUTO DE IDENTIFICAÇÃO DO PARANÁ		REGISTRO GERAL: 5.019.816-2	DATA DE EXPEDIÇÃO: 30/05/2008
RG: 5.019.816-2		NOME: NOLIR FEIER LOPES	
POLÍEGAR DIREITO		FILIAÇÃO: PEDRO MACHADO LOPES YOLANDA FEIER LOPES	
 		NATURALIDADE: TUPARENDI/RS	DATA DE NASCIMENTO: 22/06/1966
ASSINATURA DO TITULAR <i>Nolir Feier Lopes</i>		DNC. ORIGEM: COMARCA=CAPANEMA/PR, SÃO LUIZ C.CAS=807, LIVRO=3B, FOLHA=208V	
CARTEIRA DE IDENTIDADE		CPF: 725.891.169-34	
INTERPRINT LTDA.		CURITIBA/PR	ASSINATURA DO DIRETOR <i>[Signature]</i>
		LEI Nº 7.116 DE 29/08/83	PROIBIDO PLASTIFICAR

Prefeitura Municipal de Capanema
Certifico que este documento é cópia fiel
do original.

Capanema, 30 de Maio de 2011
Roberto S. Padilha

Prefeitura Municipal de Capatzen
 Cel. João de Deus
 30/05/24
 João S. Adalberto

PROIBIDO PLASTIFICAR
2348269139

VALIDA EM TODO O TERRITÓRIO NACIONAL
2348269139

REPÚBLICA FEDERATIVA DO BRASIL
MINISTÉRIO DA INFRA-ESTRUTURA
DEPARTAMENTO NACIONAL DE TRANSPORTES
CARTEIRA NACIONAL DE HABILITACÃO

NOIR FEIER LOPES
 DOC. IDENTIDADE / ORG. EMISSOR / UF: 5019816-2 PR

YOLANDA FEIER LOPES
PEDRO MACHADO LOPES
 FILIAÇÃO:

CNP: 725.891.169-34 DATA NASCIMENTO: 22/06/1966

PERMISSÃO: ACC. CAT. HAB. AD

Nº REGISTRO: 00530640672 VALIDADE: 26/01/2027 1ª HABILITACÃO: 26/12/1990

PARANA
 ASSINATURA DO EMISSOR: 50378100247 PR921199020

LOCAL: CURITIBA, PR
 ASSINATURA DO PORTADOR: [assinatura]
 DATA EMISSÃO: 27/01/2022

OBSERVAÇÕES:

1997 8

TRANSPORTE ESCOLAR 2024

OB 1998

LICITAÇÃO dia 23.01.2024 - 8,30 - manhã.

Se a EMPRESA for vencedor deve apresentar até 5 dias após assinatura do contrato o seguinte:

ROTA 05 – VALDIR – DAJ1H92

DO ÔNIBUS:

- CRLV – DPVAT categoria aluguel
- Vistoria- DETRAN (180 dias)
- Vistoria INMETRO (180 dias)
- Apólice SEGURO
- Extrato DÉBITOS do DETRAN
- Vistoria do Município - (**Agendar-GPS**)

DO CONDUTOR: (MOTORISTA)

- Identidade - **FALTA ORIGINAL**
- CNH–categoria D - **FALTA ORIGINAL**
- Cursos - ~~**FALTA ORIGINAL**~~
- Certidão DETRAN de Infrações PONTUAÇÃO CNH
- Certidão Criminal do Fórum
- Laudo do Cardiologista Saúde Ocupacional
- Declaração de 2 anos de Experiência

MOTORISTA Sócio – Contrato Social



DETRAN- PR

CERTIFICADO DE REGISTRO E LICENCIAMENTO DE VEÍCULO - DIGITAL

CÓDIGO RENAVAL

00781198259

PLACA EXERCÍCIO

DAJ1H92 2023

ANO FABRICAÇÃO ANO MODELO

2002 2002

NÚMERO DO CRV



Valide este QRCode com app Vio

CÓDIGO DE SEGURANÇA DO CLA

CAT

67466133695

MARCA / MODELO / VERSÃO

BENZ/COMIL PIA O

ESPÉCIE / TIPO

PASSAGEIRO ONIBUS

PLACA ANTERIOR / UF

CHASSI

*****/**

9BM6882762B297950

COR PREDOMINANTE

COMBUSTÍVEL

BRANCA

DIESEL

OBSERVAÇÕES DO VEÍCULO

SEM OBSERVAÇÕES

MENSAGENS DENATRAN

CARTEIRA DIGITAL DE TRÂNSITO



DENATRAN PRODUTO IMPRESSO

Para sua comodidade, você pode acessar este documento diretamente pelo seu celular. Baixe o aplicativo **Carteira Digital de Trânsito - CDT** e tenha acesso ao licenciamento de seu veículo além de muitas outras funcionalidades.

Com a Carteira Digital de Trânsito - CDT você pode:

- Consultar suas infrações e pagar multas com desconto
- Acessar a versão digital da CNH (para CNHs emitidas após 05/2017)
- Acessar a versão digital deste Licenciamento (CALV Digital)
- Compartilhar o licenciamento com até 5 pessoas
- Indicar o principal condutor
- Receber avisos de recall



Baixe agora a Carteira Digital de Trânsito - CDT nas lojas Google Play ou App Store e tenha na palma de sua mão todos os documentos para você conduzir seu veículo com tranquilidade e segurança!

CATEGORIA

ALUGUEL

CAPACIDADE

999

,

POTÊNCIA/CILINDRADA

136CV/****

PESO BRUTO TOTAL

8.15

MOTOR

904924526208

CMT

11.0

EIXOS

2

LOTAÇÃO

25P

CARROCERIA

Não APLICAVEL

NOME

VIACAO SENTINELA LTDA

CPF / CNPJ

06.338.210/0001-70

LOCAL

CAPANEMA PR

DATA

17/01/2023

ASSINADO DIGITALMENTE PELO DETRAN

DADOS DO SEGURO DPVAT

CAT. TARIF

*

DATA DE QUITAÇÃO

*

PAGAMENTO

COTA ÚNICA

PARCELADO

REPASSE OBRIGATÓRIO AO FUNDO NACIONAL DE SAÚDE (R\$)

*

CUSTO DO BILHETE (R\$)

*

CUSTO EFETIVO DO SEGURO (R\$)

*

REPASSE OBRIGATÓRIO AO DEPARTAMENTO NACIONAL DE TRÂNSITO (R\$)

*

VALOR DO IOF (R\$)

*

VALOR TOTAL A SER PAGO PELO SEGURADO (R\$)

*

INFORMAÇÕES DO SEGURO DPVAT

TERMO DE AUTORIZAÇÃO

063937/2024

DETRAN/PR

289.3.0120272-5

AUTORIZAÇÃO SEMESTRAL DESTINADA À CONDUÇÃO COLETIVA DE ESCOLARES

O Departamento Estadual de Trânsito - DETRAN/PR, no uso de suas atribuições legais, nos termos do Artigo 136 da Lei 9.503 de 23 de Setembro de 1997 e Portaria No 181/2009-DG, autoriza a condução coletiva de Escolares para o veículo de **PLACA: DAJ-1H92, RENAVAL: 0078.119825-9, 025 PASSAGEIROS**, no estado do Paraná.

O presente é de porte obrigatório e pode ser revogado unilateralmente se verificado que o autorizado deixou de preencher os requisitos exigidos para a exploração da atividade.

Esta autorização tem validade até **06/07/2024**.

Capanema, 08 de Janeiro de 2024.



ADRIANO FURTADO
Diretor Presidente do Detran-PR

Certidão registrada por:

Departamento Estadual de Trânsito
78.206.513/0001-40
AV. Victor Ferreira do Amaral, 2940
Curitiba - PR

Certidão solicitada por:

VALDIR WEINZIRL
000.583.289-63



Para validar a certidão utilize o QRcode ao lado ou acesse o link abaixo informando número da certidão e senha fornecidos.

<https://www.certidao.pr.gov.br>

nº 700000012932024

Senha: ZP1ZDF

1 / 1



Digitally signed by COMPANHIA DE TECNOLOGIA DA INFORMAÇÃO E COMUNICAÇÃO
Date: 2024.01.08 16:59:31 BRT



celepar

ESSOR SEGUROS S.A.
CNPJ: 14.525.684/0001-50

CÓD.SEGURADORA: 01490

SUCURSAL: 01 - RIO DE JANEIRO

RAMO: 0628 - Resp. Civil Transp. Rod. Passags. Municipal/Intermunicipal

002001

DADOS DO SEGURO

Vigência do Seguro: das 24h do dia 07/05/2023 às 24h do dia 06/05/2024

Apólice: 1002806242703

Modalidade: Anual Carnê

Tipo de Seguro: Renovação Essor.

Itens: 1

Endosso: 0000000 Proposta: 230628005300 Princ. Órgão Regulador:

Segurado: VIACAO SENTINELA LTDA

CPF/CNPJ: 06.338.210/0001-70

Tipo de Pessoa: Jurídica Telefone: (46)98404-5629

Estipulante: VIACAO SENTINELA LTDA

CPF/CNPJ: 06.338.210/0001-70

Corretor: FRONTEIRA-CORRETORA DE SEGUROS S/C LTDA - ME

CÓDIGO SUSEP: 202050961

Valdir Rota S

DADOS DO ITEM

Nº do Item: 1

Prefixo do Item: 0

Início da Vigência: 07/05/2023

Tipo Veículo: Ônibus

Marca: M BENZ

Modelo: COMIL PIA 0

Ano Fabricação: 2002

Ano Modelo: 2002

Placa: DAJ1H92

Chassi: 9BM6882762B297950

Renavam: 781198259

Nº Tripulantes: 2

Nº Passageiros: 25

Região de Circulação: PR - Met. Curitiba

Utilização do Veículo: Serviço de Transporte Escolar

COBERTURAS CONTRATADAS E LIMITES MÁXIMOS INDENIZÁVEIS POR VEÍCULO(EM R\$)

Cobertura	Processo Susep	Limite Máximo Indenização	Franquia	Prêmio Líquido
Danos Corporais e/ou Materiais Causados a Passageiros	15414.901413/2013-41	2.800.000,00		1.342,91
Danos Materiais Causados a Terceiros não Transportados	15414.901413/2013-41	100.000,00		645,74
Danos Corporais Causados a Terceiros não Transportados	15414.901413/2013-41	100.000,00		240,51
Danos Morais Causados a Passageiros e a Terceiros Não Transp- LMG único	15414.901413/2013-41	40.000,00		234,80
Danos Estéticos Causados a Passageiros	15414.901413/2013-41	10.000,00		104,21
Danos Estéticos Causados a Terceiros não Transportados	15414.901413/2013-41	10.000,00		162,76
Despesas com Honorários Advocáticos- Foro Penal	15414.901413/2013-41	10.000,00		17,16
Defesa Civil	15414.901413/2013-41	Não Contratada		0,00

As coberturas de Danos Materiais, Corporais, Morais e Estéticos não se confundem ou se comunicam. Verifique os conceitos distintos de cada uma no glossário das Condições Gerais.

Prêmio total das coberturas e serviços deste item: 2.748,09

ESSOR SEGUROS S.A.
CNPJ: 14.525.684/0001-50

CÓD.SEGURADORA: 01490

SUCURSAL: 01 - RIO DE JANEIRO

RAMO: 0628 - Resp. Civil Transp. Rod. Passags. Municipal/Intermunicipal

02002

Vigência do Seguro: das 24h do dia 07/05/2023 às 24h do dia 06/05/2024

Apólice: 1002806242703

Modalidade: Anual Carnê

Tipo de Seguro: Renovação Essor

Itens: 1

Endosso: 0000000 Proposta: 230628005300 Princ. Órgão Regulador:

Segurado: VIACAO SENTINELA LTDA

CPF/CNPJ: 06.338.210/0001-70

Tipo de Pessoa: Jurídica

Telefone: (46)98404-5629

Endereço: RUA RIO DE JANEIRO

Nº: 1445

Bairro: CENTRO

Cidade: CAPANEMA

CEP: 85760-000

UF: PR

Complemento:

Estipulante: VIACAO SENTINELA LTDA

CPF/CNPJ: 06.338.210/0001-70

Corretor: FRONTEIRA-CORRETORA DE SEGUROS S/C LTDA - ME

CÓDIGO SUSEP: 202050961

PRÊMIO DAS COBERTURAS E SERVIÇOS CONTRATADOS, TOTAIS DA APÓLICE (EM R\$)

Prêmio Líquido: 2.748,09

Adicional de Fracionamento: 0,00

I.O.F: 202,81

Valor do Serviço: 0,00

Total a Pagar: 2.950,90

PARCELAMENTO EM (R\$)

Parcela	Vencimento	Valor	Meio de pagto.	Parcela	Vencimento	Valor	Meio de pagto.
1	12/05/2023	295,09	Ficha Compensação	7	13/11/2023	295,09	Ficha Compensação
2	12/06/2023	295,09	Ficha Compensação	8	12/12/2023	295,09	Ficha Compensação
3	12/07/2023	295,09	Ficha Compensação	9	12/01/2024	295,09	Ficha Compensação
4	14/08/2023	295,09	Ficha Compensação	10	12/02/2024	295,09	Ficha Compensação
5	12/09/2023	295,09	Ficha Compensação				
6	13/10/2023	295,09	Ficha Compensação				

Após o vencimento da parcela, serão cobrados multa e juros de mora, conforme estabelecido nas Condições Gerais, podendo ficar prejudicada a cobertura do seguro até a regularização.

Observações

Leia atentamente as Condições Gerais, principalmente as exclusões. Confira os dados constantes nesta apólice e, em caso de divergências, procure imediatamente seu corretor. Quaisquer modificações ao presente seguro deverão ser feitas, através de seu Corretor, à Seguradora de forma expressa e só serão válidas após anuência da Seguradora. A ESSOR SEGUROS S.A., a seguir denominada "Seguradora", baseando-se nas declarações constantes da proposta e do questionário devidamente preenchido pelo segurado, que servindo de base à emissão da presente apólice ficam fazendo parte integrante deste contrato, obriga-se a indenizar, mediante o recebimento do prêmio dentro do prazo, as coberturas contratadas nesta apólice de seguro sujeitas à aplicação de franquias de cada reclamação indenizável e até o limite máximo de indenização, conforme registrado nesta, nos termos e sob as Condições Gerais, que fazem parte integrante desta Apólice. Este seguro é por prazo determinado tendo a seguradora à faculdade de não renovar a apólice na data de vencimento, sem devolução dos prêmios pagos nos termos da apólice. As Condições Gerais deste Seguro estão disponíveis no SITE DA SEGURADORA. A aceitação do seguro estará sujeita à análise do risco. O registro deste plano na SUSEP não implica, por parte da autarquia, incentivo ou recomendação a sua comercialização. O segurado poderá consultar a situação cadastral de seu corretor de seguros no site www.susep.gov.br, por meio do número de seu registro na SUSEP, nome completo, CNPJ ou CPF. As condições contratuais/regulamento deste produto protocolizadas pela sociedade junto à Susep, poderão ser consultadas no endereço eletrônico www.susep.gov.br, de acordo com o número de processo constante da apólice/proposta. SUSEP - Superintendência de Seguros Privados - Autarquia Federal responsável pela fiscalização, normatização e controle dos mercados de seguro, previdência complementar aberta, capitalização, resseguro e corretagem de seguros. Atendimento gratuito SUSEP 0800 021 8484.

Emissão:

Local: Rio de Janeiro

Data: 13 de abril de 2023

LIVNIUS
JUNTOS SOMOS MAIS SEGUROS

Fábio H. Pinho - Diretor
Presidente

03 2003

Consulta Consolidada do Veículo**Informações do Veículo**

Renavam: 0078.119825-9	Chassi: 9BM6882762B297950	Placa: DAJ-1H92	Marca/Modelo: M.BENZ/COMIL PIA O
Município: CAPANEMA	Ano de Fabricação/Modelo: 2002 / 2002	Combustível: DIESEL	Cor: BRANCA
Categoria: ALUGUEL	Espécie/Tipo: PASSAGEIRO / ONIBUS	Situação do Veículo: VIGENTE (EM CIRCULACAO)	Restrição à Venda: NÃO HÁ

IPVA	Seguro Obrigatório - DPVAT	Licenciamento Anual						
NÃO HÁ DEBITOS DE IPVA	NÃO HÁ DEBITOS DE SEGURO OBRIGATÓRIO - DPVAT	<table><thead><tr><th>Discriminação</th><th>Valor (R\$)</th></tr></thead><tbody><tr><td>TAXA DE LICENCIAMENTO 2024</td><td>90,94</td></tr><tr><td>Vencimento em 30/08/2024</td><td></td></tr></tbody></table>	Discriminação	Valor (R\$)	TAXA DE LICENCIAMENTO 2024	90,94	Vencimento em 30/08/2024	
Discriminação	Valor (R\$)							
TAXA DE LICENCIAMENTO 2024	90,94							
Vencimento em 30/08/2024								

ATENÇÃO: A expedição do documento Certificado de Registro e Licenciamento de Veículo (CRLV) somente ocorrerá após o recolhimento integral dos valores apresentados nos campos: Débitos de IPVA, Débitos de Seguro Obrigatório - DPVAT, Débitos de Licenciamento, além de multas obrigatórias, caso existam, através da rede bancária autorizada. Caso possua débitos de exercícios anteriores, estes poderão ser pagos para regularizar a situação do veículo até o vencimento do licenciamento do exercício atual.

Resumo das Multas de Trânsito

Discriminação	Quantidade	Valor (R\$)
MULTAS EM PROCESSO DE RECURSO OBRIGATÓRIAS	NADA CONSTA	
MULTAS EM DIVIDA ATIVA/EXEC.JUDICIAL/SOB JUDICE	NADA CONSTA	
MULTAS OBRIGATÓRIAS	NADA CONSTA	
MULTAS EM PROCESSO DE RECURSO NÃO OBRIGATÓRIAS	NADA CONSTA	
MULTAS IMPOSTAS	NADA CONSTA	
Total		R\$ 0,00

Resumo das Autuações de Trânsito

Discriminação	Quantidade	Valor (R\$)
AUTUAÇÕES NOTIFICADAS	NADA CONSTA	
AUTUAÇÕES EM PROCESSO DE DEFESA	NADA CONSTA	
AUTUAÇÕES EM PROCESSO DE NOTIFICAÇÃO	NADA CONSTA	
Total		R\$ 0,00

Informações Adicionais

- Caso o pagamento já tenha sido efetuado, informamos que o prazo para atualização dos nossos cadastros é de até 2 dias úteis a partir da data do pagamento.
- Para pagamento, utilize o Guichê de Caixa ou Auto Atendimento dos bancos credenciados: Banco Cooperativo Sicredi, Banco Cooperativo do Brasil (BANCOOB), Banco Rendimento, Banco Santander ou Banco do Brasil.
- Para pagamento de multas emita a Guia de Recolhimento ou procure a Ciretran ou Posto de Trânsito do seu município.
- Este histórico indica apenas as ocorrências informadas de forma oficial ao Detran-PR, por autoridade administrativa ou judicial; não serve para fins judiciais e é fornecido de forma gratuita.
- Em caso de dúvidas, ligue para a Central de Atendimento ao Cidadão, telefone 0800-643-7373, ou procure a Ciretran/Posto de Trânsito do seu município.
- Este Extrato não vale como negativa de débitos.
- Este Extrato é fornecido gratuitamente.

Consulta Consolidada do Veículo0 2004
6**Informações do Veículo**

Renavam: 0078.119825-9	Chassi: 9BM6882762B297950	Placa: DAJ-1H92	Marca/Modelo: M.BENZ/COMIL PIA O
Município: CAPANEMA	Ano de Fabricação/Modelo: 2002 / 2002	Combustível: DIESEL	Cor: BRANCA
Categoria: ALUGUEL	Espécie/Tipo: PASSAGEIRO / ONIBUS	Situação do Veículo: VIGENTE (EM CIRCULACAO)	Restrição à Venda: NÃO HÁ

IPVA**NÃO HÁ DEBITOS DE IPVA****Seguro Obrigatório - DPVAT****NÃO HÁ DEBITOS DE SEGURO
OBRIGATÓRIO - DPVAT****Licenciamento Anual**

Discriminação	Valor (R\$)
TAXA DE LICENCIAMENTO 2024	90,94
Vencimento em 30/08/2024	

ATENÇÃO: A expedição do documento Certificado de Registro e Licenciamento de Veículo (CRLV) somente ocorrerá após o recolhimento integral dos valores apresentados nos campos: Débitos de IPVA, Débitos de Seguro Obrigatório - DPVAT, Débitos de Licenciamento, além de multas obrigatórias, caso existam, através da rede bancária autorizada. Caso possua débitos de exercícios anteriores, estes poderão ser pagos para regularizar a situação do veículo até o vencimento do licenciamento do exercício atual.



Consulta Consolidada do Veículo0 2005
6**Resumo das Multas de Trânsito**

Discriminação	Quantidade	Valor (R\$)
MULTAS EM PROCESSO DE RECURSO OBRIGATÓRIAS	NADA CONSTA	
MULTAS EM DIVIDA ATIVA/EXEC.JUDICIAL/SOB JUDICE	NADA CONSTA	
MULTAS OBRIGATÓRIAS	NADA CONSTA	
MULTAS EM PROCESSO DE RECURSO NÃO OBRIGATÓRIAS	NADA CONSTA	
MULTAS IMPOSTAS	NADA CONSTA	
Total		R\$ 0,00

Resumo das Autuações de Trânsito

Discriminação	Quantidade	Valor (R\$)
AUTUAÇÕES NOTIFICADAS	NADA CONSTA	
AUTUAÇÕES EM PROCESSO DE DEFESA	NADA CONSTA	
AUTUAÇÕES EM PROCESSO DE NOTIFICAÇÃO	NADA CONSTA	
Total		R\$ 0,00

Informações Adicionais

Caso o pagamento já tenha sido efetuado, informamos que o prazo para atualização dos nossos cadastros é de até 2 dias úteis a partir da data do pagamento.

Para pagamento, utilize o Guichê de Caixa ou Auto Atendimento dos bancos credenciados: Banco Cooperativo Sicredi, Banco Cooperativo do Brasil (BANCOOB), Banco Rendimento, Banco Santander ou Banco do Brasil.

Para pagamento de multas emita a Guia de Recolhimento ou procure a Ciretran ou Posto de Trânsito do seu município.

Este histórico indica apenas as ocorrências informadas de forma oficial ao Detran-PR, por autoridade administrativa ou judicial; não serve para fins judiciais e é fornecido de forma gratuita.

Em caso de dúvidas, ligue para a Central de Atendimento ao Cidadão, telefone 0800-643-7373, ou procure a Ciretran/Posto de Trânsito do seu município.

Este Extrato não vale como negativa de débitos.

Este Extrato é fornecido gratuitamente.

Consulta Consolidada do Condutor**Dados Condutor**

Nome:	Nº Reg. CNH:	Categ:	Validade CNH:
VALDIR WEINZIRL	2445121833	AD	23/01/2033
Situação CNH:			Data 1ª Habilit.:
NORMAL			21/07/1997
Val. Toxicológico:			
22/07/2025			

Informações Adicionais

Os pré-requisitos para se ter acesso ao Curso Preventivo de Reciclagem são:

- ✓ *• Possuir entre 30 e 39 pontos acumulados no seu prontuário, ao longo de 12 meses;*
- Possuir EAR em sua CNH.*

- ✓ *Os pontos que geraram a admissibilidade de realização do Curso Preventivo de Reciclagem não ficarão computados no prontuário do condutor para fins de contagem de 40 pontos até a conclusão do curso, que deverá ocorrer em até 90 dias da data do agendamento.*

De acordo com o inciso I do artigo 261 do Código de Trânsito Brasileiro, a suspensão do direito de dirigir ocorre quando o condutor infrator atinge no período de 12 meses, a seguinte contagem de pontos:

- ✓ *• 20 PONTOS - caso tenha 2 ou mais infrações gravíssimas;*
- 30 PONTOS - caso tenha apenas 1 infração gravíssima;*
- 40 PONTOS - caso NÃO tenha nenhuma infração gravíssima.*

* Motoristas que exercem atividade remunerada:

- ✓ *• 40 PONTOS - independente da gravidade das infrações cometidas.*

- ✓ *De acordo com o inciso II do artigo 261 do Código de Trânsito Brasileiro, a suspensão do direito de dirigir pode ocorrer por transgressão em infração específica, nos termos desse Código.*

- ✓ *De acordo com o Art.267 do Código de Trânsito Brasileiro, deverá ser imposta a penalidade de advertência por escrito à infração de natureza LEVE ou MÉDIA, passível de ser punida com multa, caso o infrator NÃO tenha cometido nenhuma outra infração nos últimos 12 (doze) meses.*

- ✓ **ATENÇÃO:** Os dados exibidos refletem a posição em 15/01/2024 19:55

- ✓ Em caso de dúvidas, ligue para a Central de Atendimento ao Cidadão, telefone 0800-643-7373, ou procure a Ciretran/Posto de Trânsito do seu município.

- ✓ Este extrato é fornecido gratuitamente.

- ✓ Este extrato só terá validade como documento em sua versão impressa (formato .PDF).

Consulta Consolidada do Condutor**Dados Condutor**

Nome:	Nº Reg. CNH:	Categ:	Validade CNH:
VALDIR WEINZIRL	2445121833	AD	23/01/2033
Situação CNH:			Data 1ª Habilit.:
NORMAL			21/07/1997
Val. Toxicológico:			
22/07/2025			

Histórico de Pontuações

Descrição Infração	Data / Hora Infração
ART 181, IX DO CTB ESTACIONAR DIANTE GUIA REBAIXADA ENTRADA/SAIDA VEICULOS	31/05/2005 18:23

Órgão Atuador:	Auto-Infração:	Placa:	Pontos:
	121101-BM00250200	AGR3608	4
Natureza:	Resp. da Infração:	Apres. do Condutor:	
Média	CONDUTOR	NÃO	
Local da Infração:		Município da Infração:	
RIO BRANCO 41/CENTRO			

ART 169 DO CTB DIRIGIR SEM OS CUIDADOS INDISPENSÁVEIS A SEGURANCA	18/07/1999 14:50
---	------------------

Órgão Atuador:	Auto-Infração:	Placa:	Pontos:
	116200-C052299031	AHZ0877	3
Natureza:	Resp. da Infração:	Apres. do Condutor:	
Leve	CONDUTOR	SIM	
Local da Infração:		Município da Infração:	
PR281, KM190			

Curso Preventivo de Reciclagem

Condutor não apresenta os requisitos necessários para abertura de processo de Reciclagem Preventiva.

Infrações Ocorridas nos últimos 12 Meses

 NADA CONSTA.

Advertências

 NADA CONSTA.

Suspensões

 NADA CONSTA.

Cassações

 NADA CONSTA.

Recursos de Suspensões / Cassações

 NADA CONSTA.

Informações Adicionais

Os pré-requisitos para se ter acesso ao Curso Preventivo de Reciclagem são:

- ✓ • Possuir entre 30 e 39 pontos acumulados no seu prontuário, ao longo de 12 meses;
- Possuir EAR em sua CNH.

- ✓ Os pontos que geraram a admissibilidade de realização do Curso Preventivo de Reciclagem não ficarão computados no prontuário do condutor para fins de contagem de 40 pontos até a conclusão do curso, que deverá ocorrer em até 90 dias da data do agendamento.

De acordo com o inciso I do artigo 261 do Código de Trânsito Brasileiro, a suspensão do direito de dirigir ocorre quando o condutor infrator atinge no período de 12 meses, a seguinte contagem de pontos:

- ✓ • 20 PONTOS - caso tenha 2 ou mais infrações gravíssimas;
- 30 PONTOS - caso tenha apenas 1 infração gravíssima;
- 40 PONTOS - caso NÃO tenha nenhuma infração gravíssima.

* Motoristas que exercem atividade remunerada:

- ✓ • 40 PONTOS - independente da gravidade das infrações cometidas.

- ✓ De acordo com o inciso II do artigo 261 do Código de Trânsito Brasileiro, a suspensão do direito de dirigir pode ocorrer por transgressão em infração específica, nos termos desse Código.

- ✓ De acordo com o Art.267 do Código de Trânsito Brasileiro, deverá ser imposta a penalidade de advertência por escrito à infração de natureza LEVE ou MÉDIA, passível de ser punida com multa, caso o infrator NÃO tenha cometido nenhuma outra infração nos últimos 12 (doze) meses.

- ✓ ATENÇÃO: Os dados exibidos refletem a posição em 15/01/2024 19:55

- ✓ Em caso de dúvidas, ligue para a Central de Atendimento ao Cidadão, telefone 0800-643-7373, ou procure a Ciretran/Posto de Trânsito do seu município.

- ✓ Este extrato é fornecido gratuitamente.

- ✓ Este extrato só terá validade como documento em sua versão impressa (formato .PDF).

ATESTADO

Atesto para os devidos fins, que VALDIR WEINZIRL ,COM EXAME
CARDIOLOGICO E APTO PARA FUNÇÃO DE MOTORISTA.

Autorização

Eu, paciente acima denominado, autorizo o profissional médico, a registrar o
diagnostico codificado CID ou por extenso nesse atestado médico.

Francisco Beltrão - PR, 19 de Janeiro de 2024

Dr. Clair Azzolini
CRM: 6783/PR

CLAIR AZZOLINI
CRM: 6783/PR



Código do Laudo: 1895225

**LAUDO DE ELETROCARDIOGRAMA DE REPOUSO****Unidade Cliente:** CAPANEMA - CENTRO DE SAÚDE NIS I**Código do Cliente:** 738-30-1**Paciente:** VALDIR WEINZIRL**Data de Nascimento:** 12/03/1974**Idade:** 49**CPF:** 000.000.000-00**Médico:** DR. MARCELO VALLADAO FERREIRA DE CARVALHO**Data de Recebimento do Exame:** 12/01/2024**Conclusão:**

RITMO SINUSAL, ELETROCARDIOGRAMA NORMAL.

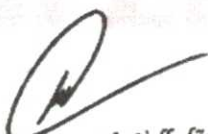

Dr. Marcelo Valladão
CRM-PR 14.548
Cardiologia

DR. MARCELO VALLADAO FERREIRA DE CARVALHO
CRM 14548
RQE 5102

Documento assinado digitalmente

Ponta Grossa/Paraná, 15 de janeiro de 2024

Código do Laudo: 1895225

2024-01-12 16:38

ID : 0000000000000000
Name : VALDIR WEINZIRL
Surname :
Age : 49yrs. Sex :
H : 0cm W : 0kg

12Channel Rhythm Report

Hospital : CENTRO DE SAUDE NIS I - CAPA
Confirmed by :

*** Analysis Result *** (Unconfirmed Report)
Ritmo Sinusal Normal
Voltagem Baixa (Derivações Precordiais)
Eixo Normal
*** MI may be incorrect due to low voltage
[Alterações Moderadas do ECG]
*** Doctor's Comment ***

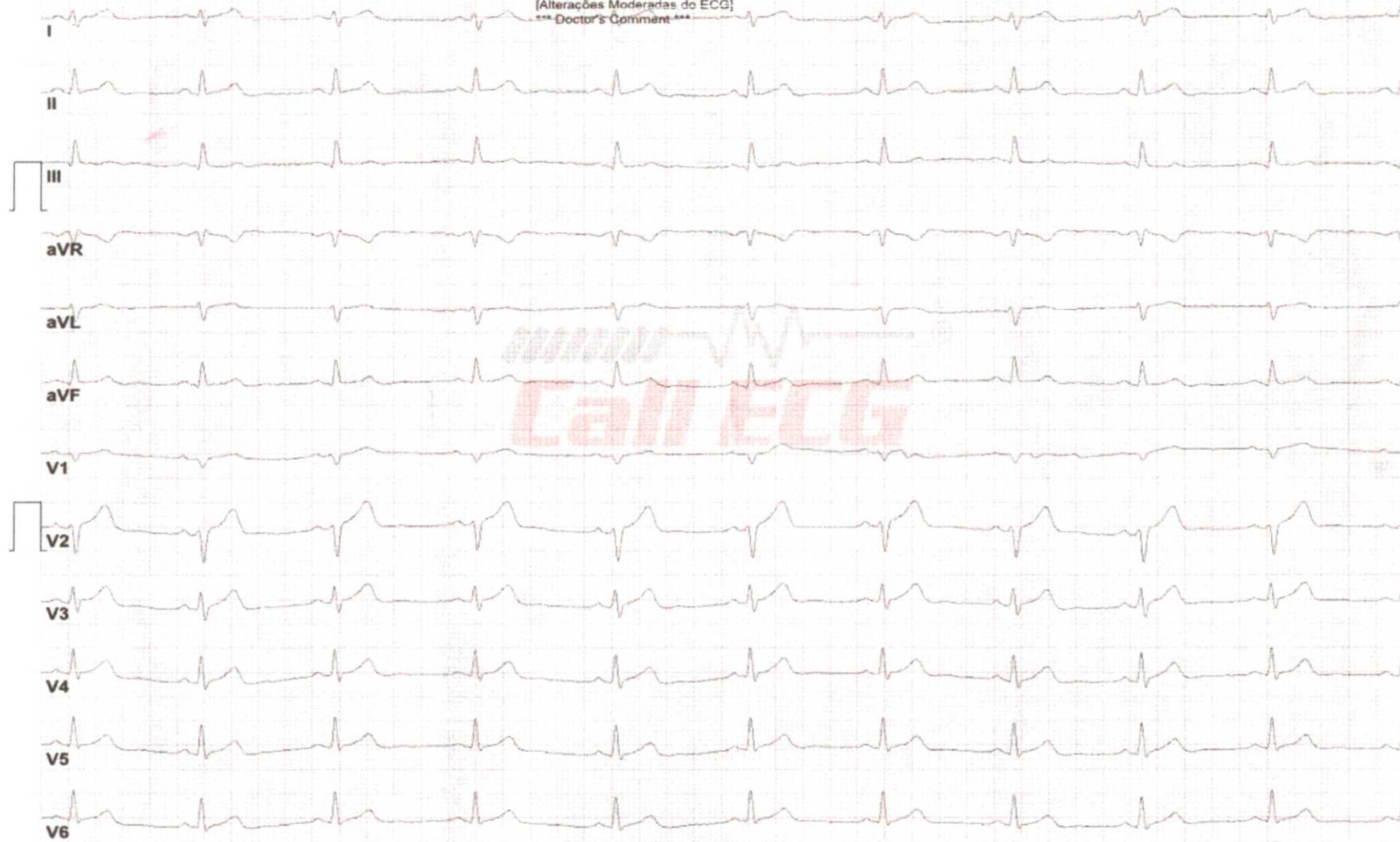

0.1Hz-40Hz, AC 60Hz, EMG

All Channels: 10mm/mV. 25.0mm/sec.

BMS Plus Ver 1.16(20160621)

Bionet Co., Ltd.

09 2012
2/2

REPÚBLICA FEDERATIVA DO BRASIL
ESTADO DO PARANÁ
COMARCA DE CAPANEMA

03 2013

CARTORIO DO DISTRIBUIDOR E ANEXOS
AV. PEDRO VIRIATO PARIGOT DE SOUZA Nº 1212 - CENTRO
CAPANEMA/PR - 85760000

TITULAR
DIRCE STEVENS FACCIO
JURAMENTADOS
MURILO KWIATKOWSKI SBARDELOTTO
PATRICIA MICHELA THIESEN

Certidão Negativa
Para efeitos Civis

Certifico, a pedido de parte interessada, que revendo os livros e arquivos de distribuição CRIMINAL (Criminal, Carta Precatória, Precatória Especial, Juizado Especial, Violência Contra a Mulher, Violência Contra a Mulher Carta Precatória), EXECUÇÕES PENAIIS (Execucoes Penais, Carta Precatória, Juizado Especial) sob minha guarda neste cartório, verifiquei NÃO CONSTAR nenhum registro em andamento contra:

VALDIR WEINZIRL

CPF 000.583.289-63, RG 6.365.310-1 SSP-PR, filho de LASSI WEINZIRL e RODOLFO WEINZIRL, no período compreendido desde 14/07/1989, até a presente data.

CAPANEMA/PR, 26 de Janeiro de 2024, 12:20:36

PATRICIA MICHELA THIESEN



Certificação

**PATRICIA
MICHELA
THIESEN**

Assinado digitalmente por PATRICIA
MICHELA THIESEN
ND: E=patriciatisen@hotmail.com, CN=
PATRICIA MICHELA THIESEN, L=
CAPANEMA, S=PR, C=BR
Razão: Eu sou o autor deste documento
Localização:
Data: 2024.01.29 12:21:42-03'00'
Foxit PDF Reader Versão: 12.0.1

Custas = R\$ 57,56

Página 0001/0001

Criação da Comarca 29.11.1967

VIAÇÃO SENTINELA LTDA
8ª ALTERAÇÃO DO CONTRATO SOCIAL
CNPJ 06.338.210/0001-70
NIRE 41205263431

2014

VALDIR WEINZIRL, brasileiro, comerciante, natural de Capanema - PR, nascido em 12/03/1974, casado, sob regime de comunhão universal de bens, inscrito no CPF 000.583.289-63 com RG 6.365.310-1 SESP/PR, residente e domiciliado na Estrada Nova Veneza sn, Zona Rural, Capanema - PR, CEP 85760-000,

ALCIDES AMÉLIO KOLLET, brasileiro, comerciante, natural de Itá SC, nascido em 26/06/1949, casado, sob-regime de comunhão universal de bens, inscrito no CPF 176.573.779-68, com RG 1.297.440 SSP/PR, residente e domiciliado Rua Loreno Lagemann 796, bairro São José Operário, Capanema PR, CEP 85760-000,

MAURI KNEBEL brasileiro, comerciante, natural de Capanema-Pr, nascido em 30/11/1975 casado sob-regime de Comunhão Universal de Bens, inscrito no CPF 020.013.209-14 com RG 5.284.484-3 SSP/PR, residente e domiciliado na Estrada Ressaca sn, distrito de Santa Clara, Capanema, Paraná, CEP 85760-000.

NOLIR FEIER LOPES, brasileiro, comerciante, natural de Tuparendi - RS, nascido em 22/06/1966, casado sob-regime de Comunhão Parcial de Bens, inscrito no CPF 725.891.169-34 com RG 5.019.816-2 SESP/PR expedido em 21/05/1987, residente e domiciliado na Rua Mato Grosso 362, Centro, Capanema - PR, CEP 85760-000;

ANDRE LUCHESE, brasileiro, comerciante, solteiro, natural de Capanema-PR, nascido em 06/05/1987, inscrito no CPF 055.753.729-01, com RG 8809265-1 SSP/PR, residente e domiciliado na Rua Elza Bigaton Ilkiu, nº 1490, bairro Santa Barbara, Capanema/PR, CEP 85760-000, únicos sócios da empresa VIAÇÃO SENTINELA LTDA, com sede e domicílio na cidade de Capanema, sito à Rua Rio de Janeiro 1445, centro, CEP 85.760-000, com contrato social arquivado na Junta Comercial do Paraná 41205263431 por despacho em 28/06/2004 e última alteração contratual arquivada 20223335592 por despacho em 25/05/2022, resolvem assim alterar o contrato social e alterações, mediante o seguinte:

CLÁUSULA I: DOS SOCIOS

Retira-se da sociedade ANDRE LUCHESE que recebe da sociedade no presente ato a quantia em moeda corrente do país o valor das suas 1.000 (um mil) quotas totalmente integralizadas no valor de R\$ 1,00 (um real) cada uma, totalizando R\$ 1.000,00 (um mil reais);

PARAGRAFO ÚNICO: A cláusula do capital social passa a ter a seguinte redação: O capital social é de R\$ 4.000,00 (quatro mil reais), divididos em 4.000 (quatro mil) quotas de valor nominal de R\$ 1,00 (um real) cada uma, integralizado em moeda corrente do País pelos sócios que fica assim subscrito.

VIAÇÃO SENTINELA LTDA
8ª ALTERAÇÃO DO CONTRATO SOCIAL
CNPJ 06.338.210/0001-70
NIRE 41205263431

03 2015

SÓCIOS	%	QUOTAS	CAPITAL R\$
NOLIR FEIER LOPES	25,00	1.000	1.000,00
VALDIR WEINZIRL	25,00	1.000	1.000,00
ALCIDES AMELIO KOLLET	25,00	1.000	1.000,00
MAURI KNEBEL	25,00	1.000	1.000,00
TOTAL	100,00	4.000	4.000,00

CLÁUSULA II: O sócio retirante dá à sociedade e aos sócios remanescentes plena, geral, rasa quitação de seus haveres, nada mais tendo a reclamar ou a receber.

CLÁUSULA III: DA ADMINISTRAÇÃO

A administração da sociedade caberá ao sócio **ALCIDES AMELIO KOLLET, NOLIR FEIER LOPES, VALDIR WEINZIRL, MAURI KNEBEL**, individualmente, com os poderes e atribuições de administrador, autorizado ao uso do nome empresarial, vedado, no entanto, em atividades estranhas ao interesse social ou assumir obrigações seja em favor de qualquer quotista ou de terceiros, bem como onerar ou alienar bens imóveis da sociedade, sem autorização do outro.

CLÁUSULA IV:

Os administradores declaram, sob as penas da lei, de que não estão impedidos de exercer a administração da sociedade, por lei especial, ou em virtude de condenação criminal, ou por se encontrar sob os efeitos dela, a pena que vede, ainda que temporariamente, o acesso a cargos públicos; ou por crime falimentar, de prevaricação, peita ou suborno, concussão, peculato, ou contra a economia popular, contra o sistema financeiro nacional, contra normas de defesa da concorrência, contra as relações de consumo, fé pública, ou a propriedade.

CLÁUSULA V:

Permanecem inalteradas as demais cláusulas vigentes que não colidirem com as disposições do presente instrumento.

CAPANEMA- PR, 21 de dezembro de 2022.

VALDIR WEINZIRL

NOLIR FEIER LOPES

ALCIDES AMELIO KOLLET

MAURI KNEBEL

ANDRE LUCHESE



MINISTÉRIO DA ECONOMIA

Secretaria Especial de Desburocratização, Gestão e Governo Digital

Secretaria de Governo Digital

Departamento Nacional de Registro Empresarial e Integração

Página 3 de 3

0 2016
6

ASSINATURA ELETRÔNICA

Certificamos que o ato da empresa VIAÇÃO SENTINELA LTDA consta assinado digitalmente por:

IDENTIFICAÇÃO DO(S) ASSINANTE(S)	
CPF/CNPJ	Nome
00058328963	VALDIR WEINZIRL
02001320914	MAURI KNEBEL
05575372901	ANDRE LUCHESE
17657377968	ALCIDES AMELIO KOLLET
72589116934	NOLIR FEIER LOPES



CERTIFICO O REGISTRO EM 04/01/2023 10:38 SOB N° 20228758130.
PROTOCOLO: 228758130 DE 21/12/2022.
CÓDIGO DE VERIFICAÇÃO: 12300093815. CNPJ DA SEDE: 06338210000170.
NIRE: 41205263431. COM EFEITOS DO REGISTRO EM: 21/12/2022.
VIAÇÃO SENTINELA LTDA

LEANDRO MARCOS RAYSEL BISCAIA
SECRETÁRIO-GERAL
www.empresafacil.pr.gov.br

A validade deste documento, se impresso, fica sujeito à comprovação de sua autenticidade nos respectivos portais, informando seus respectivos códigos de verificação.

VIAÇÃO SENTINELA LTDA
7ª ALTERAÇÃO DO CONTRATO SOCIAL
CNPJ 06.338.210/0001-70
NIRE 41205263431

08/2017

VALDIR WEINZIRL, brasileiro, comerciante, natural de Capanema - PR, nascido em 12/03/1974, casado, sob regime de comunhão universal de bens, inscrito no CPF 000.583.289-63 com RG 6.365.310-1 SESP/PR, residente e domiciliado em Nova Veneza, Zona Rural, Capanema - PR, CEP 85760-000,

ALCIDES AMÉLIO KOLLET, brasileiro, comerciante, natural de Itá SC, nascido em 26/06/1949, casado, sob-regime de comunhão universal de bens, inscrito no CPF 176.573.779-68, com RG 1.297.440 SSP/PR, residente e domiciliado Rua Loreno Lagemann 796, bairro São José Operário, Capanema PR, CEP 85760-000,

MAURI KNEBEL brasileiro, comerciante, natural de Capanema-Pr, nascido em 30/11/1975 casado sob-regime de Comunhão Universal de Bens, inscrito no CPF 020.013.209-14 com RG 5.284.484-3 SSP/PR, residente e domiciliado na Estrada Ressaca, distrito de Santa Clara, Capanema, Paraná,

ADOLFO LOPES, brasileiro, comerciante, natural de Tuparandi/RS, nascido em 29/07/1957, casado sob-regime de Comunhão Universal de Bens, inscrito no CPF 212.992.189-20 com RG 1589204 SSP/PR, residente e domiciliado na Rodovia 281 km 639 Porto Moisés Lupion, neste município de Capanema, Paraná, CEP 85760-000;

ANTONINHO LUCHESE, brasileiro, comerciante, natural de Nova Prata RS, nascido em 04/09/1946, casado sob-regime de Comunhão Universal de Bens, inscrito no CPF 284.928.389-49 com RG 1.080.684 SSP/PR residente e domiciliado na Rua Otavio Francisco de Mattos 1173, Capanema/PR CEP 85760-000.

NOLIR FEIER LOPES, brasileiro, comerciante, natural de Tuparendi - RS, nascido em 22/06/1966, casado sob-regime de Comunhão Parcial de Bens, inscrito no CPF 725.891.169-34 com RG 5.019.816-2 SESP/PR expedido em 21/05/1987, residente e domiciliado na Rua Mato Grosso 362, Centro, Capanema - PR, CEP 85760-000, únicos sócios da empresa VIAÇÃO SENTINELA LTDA, com sede e domicílio na cidade de Capanema, sito à Rua Rio de Janeiro 1445, centro, CEP 85.760-000, com contrato social arquivado na Junta Comercial do Paraná 41205263431 por despacho em 28/06/2004 e última alteração contratual arquivada 20171664787 por despacho em 15/03/2017, resolvem assim alterar o contrato social e alterações, mediante o seguinte:

CLÁUSULA I: DOS SOCIOS

Ingressa na sociedade o sócio ANDRE LUCHESE, brasileiro, comerciante, solteiro, natural de Capanema-PR, nascido em 06/05/1987, inscrito no CPF 055.753.729-01, com RG 8809265-1 SSP/PR, residente e domiciliado na Rua Elza Bigaton Ilkiu, nº 1490, bairro Santa Barbara, Capanema/PR, CEP 85760-000, que subscreve e integraliza neste ato em moeda corrente do país 1.000 (mil) quotas de R\$ 1,00 (um real) cada uma totalizando R\$ 1.000(mil reais).

CLÁUSULA II:

Retira-se da sociedade ANTONINHO LUCHESE que recebe da sociedade a quantia em moeda corrente do país o valor das suas 1.000 (um mil) quotas totalmente integralizadas no valor de R\$ 1,00 (um real) cada uma, totalizando R\$ 1.000,00 (um mil reais);

Retira-se da sociedade ADOLFO LOPES que recebe da sociedade a quantia em moeda corrente do país o valor das suas 1.000 (um mil) quotas totalmente integralizadas no valor de R\$ 1,00 (um real) cada uma, totalizando R\$ 1.000,00 (um mil reais).

VIAÇÃO SENTINELA LTDA
7ª ALTERAÇÃO DO CONTRATO SOCIAL
CNPJ 06.338.210/0001-70
NIRE 41205263431

03/2018

PARAGRAFO ÚNICO: A cláusula do capital social passa a ter a seguinte redação: O capital social é de R\$ 5.000,00 (seis mil reais), divididos em 5.000 (cinco mil) quotas de valor nominal de R\$ 1,00 (um real) cada uma, integralizada em moeda corrente do País pelos sócios fica assim subscrito.

SÓCIOS	%	QUOTAS	CAPITAL R\$
NOLIR FEIER LOPES	20,00	1.000	1.000,00
ANDRE LUCHESE	20,00	1.000	1.000,00
VALDIR WEINZIRL	20,00	1.000	1.000,00
ALCIDES AMELIO KOLLET	20,00	1.000	1.000,00
MAURI KNEBEL	20,00	1.000	1.000,00
T O T A L	100,00	5.000	5.000,00

CLAUSULA III:

O sócio ingressante declara conhecer a situação econômica financeira da sociedade, assumindo o Ativo e Passivo da mesma forma ficando sob-rogado nos direitos e obrigações decorrentes do presente instrumento.

CLÁUSULA IV: DA ADMINISTRAÇÃO

A administração da sociedade caberá ao sócio ALCIDES AMELIO KOLLET, NOLIR FEIER LOPES, ANDRE LUCHESE, VALDIR WEINZIRL, MAURI KNEBEL, individualmente, com os poderes e atribuições de administrador, autorizado ao uso do nome empresarial, vedado, no entanto, em atividades estranhas ao interesse social ou assumir obrigações seja em favor de qualquer quotista ou de terceiros, bem como onerar ou alienar bens imóveis da sociedade, sem autorização do outro.

CLÁUSULA V:

Os administradores declaram, sob as penas da lei, de que não estão impedidos de exercer a administração da sociedade, por lei especial, ou em virtude de condenação criminal, ou por se encontrar sob os efeitos dela, a pena que vede, ainda que temporariamente, o acesso a cargos públicos; ou por crime falimentar, de prevaricação, peita ou suborno, concussão, peculato, ou contra a economia popular, contra o sistema financeiro nacional, contra normas de defesa da concorrência, contra as relações de consumo, fé pública, ou a propriedade.

CLÁUSULA VI:

Permanecem inalteradas as demais cláusulas vigentes que não colidirem com as disposições do presente instrumento.

CAPANEMA- PR, 20 de maio de 2022.

ANTONINHO LUCHESE

VALDIR WEINZIRL

ADOLFO LOPES

NOLIR FEIER LOPES

ALCIDES AMELIO KOLLET

MAURI KNEBEL

ANDRE LUCHESE



03/2022

ASSINATURA ELETRÔNICA

Certificamos que o ato da empresa VIAÇÃO SENTINELA LTDA consta assinado digitalmente por:

IDENTIFICAÇÃO DO(S) ASSINANTE(S)	
CPF/CNPJ	Nome
00058328963	VALDIR WEINZIRL
02001320914	MAURI KNEBEL
05575372901	ANDRE LUCHESE
17657377968	ALCIDES AMELIO KOLLET
21299218920	ADOLFO LOPES
28492838949	ANTONINHO LUCHESE
72589116934	NOLIR FEIER LOPES



CERTIFICO O REGISTRO EM 25/05/2022 12:47 SOB N° 20223335592.
PROTOCOLO: 223335592 DE 21/05/2022.
CÓDIGO DE VERIFICAÇÃO: 12206665578. CNPJ DA SEDE: 06338210000170.
NIRE: 41205263431. COM EFEITOS DO REGISTRO EM: 20/05/2022.
VIAÇÃO SENTINELA LTDA

LEANDRO MARCOS RAYSEL BISCAIA
SECRETÁRIO-GERAL
www.empresafacil.pr.gov.br

A validade deste documento, se impresso, fica sujeito à comprovação de sua autenticidade nos respectivos portais, informando seus respectivos códigos de verificação.

VIAÇÃO SENTINELA LTDA – EPP
 CNPJ 06.338.210/0001-70
 SEXTA ALTERAÇÃO DO CONTRATO SOCIAL

03 2020

VALDIR WEINZIRL, brasileiro, solteiro, comerciante, natural de Capanema - PR, nascido em 12/03/1974, inscrito no CPF 000.583.289-63 com RG 6.365.310-1 SESP/PR, residente domiciliado em Nova Veneza, Zona Rural, Capanema - PR, CEP 85760-000,

ALCIDES AMÉLIO KOLLET, brasileiro, comerciante, natural de Itá SC, nascido em 26/06/1949, casado sob-regime de Comunhão Universal de Bens, inscrito no CPF 176.573.779-68, com RG 1.297.440 SSP/PR, residente e domiciliado Rua Minas Gerais 240, Capanema PR, CEP 85760-000,

MAURI KNEBEL brasileiro, comerciante, natural de Capanema-Pr, nascido em 30/11/1975, casado sob-regime de Comunhão Universal de Bens, inscrito no CPF 020.013.209-14 com RG 5.284.484-3 SSP/PR, residente e domiciliado na localidade de Santa Clara, Capanema Paraná,

ADOLFO LOPES, brasileiro, comerciante, natural de Tuparandi/RS, nascido em 29/07/1957, casado sob-regime de Comunhão Universal de Bens, inscrito no CPF 212.992.189-20 com RG 1589204 SSP/PR, residente e domiciliado na Localidade de Santa Clara, neste município de Capanema Paraná, CEP 85760-000; únicos sócios da empresa VIAÇÃO SENTINELA LTDA - EPP, com sede e domicílio na cidade de Capanema, sito à Rua Rio de Janeiro 1445, centro, CEP 85.760-000, com contrato social arquivado na Junta Comercial do Paraná 41205263431 por despacho em 28/06/2004 ultima alteração contratual arquivada 20157460304 por despacho em 16/12/2015, resolvem assim alterar o contrato social e alterações, mediante o seguinte:

ml.
Adolfo Lopes
Adolfo
Adolfo
Adolfo
Adolfo

CLÁUSULA PRIMEIRA: Ingressa na sociedade o sócio ANTONINHO LUCHESE, brasileiro, comerciante, natural de Nova Prata RS, nascido em 04/09/1946, casado sob-regime de Comunhão Universal de Bens, inscrito no CPF 284.928.389-49 com RG 1.080.684 SSP/PR residente e domiciliado na Rua Otavio Francisco de Mattos 1173, Capanema/PR CEP 85760-000, que subscreve e integraliza neste ato em moeda corrente do país 1.000 (mil) quotas de R\$ 1,00 (um real) cada uma totalizando R\$ 1.000(mil reais).

CLÁUSULA SEGUNDA: Ingressa na sociedade NOLIR FEIER LOPES, brasileiro, comerciante, natural de Tuparendi - RS, nascido em 22/06/1966, casado sob-regime de Comunhão Parcial de Bens, inscrito no CPF 725.891.169-34 com RG 5.019.816-2 SESP/PR expedido em 21/05/1987, residente e domiciliado na Localidade do Porto Moisés Lupion, zona rural, Capanema - PR, CEP 85760-000 que subscreve e integraliza neste ato em moeda corrente do país 1.000 (mil) quotas de R\$ 1,00 (um real) cada uma totalizando R\$ 1.000(mil reais).



CERTIFICO O REGISTRO EM 15/03/2017 09:18 SOB Nº 20171664787.
 PROTOCOLO: 171664787 DE 15/03/2017. CÓDIGO DE VERIFICAÇÃO:
 11700957747. NIRE: 41205263431.
 VIAÇÃO SENTINELA LTDA - EPP

Libertad Bogus
 SECRETÁRIA-GERAL
 CURITIBA, 15/03/2017
www.empresafacil.pr.gov.br

VIAÇÃO SENTINELA LTDA – EPP
 CNPJ 06.338.210/0001-70
 SEXTA ALTERAÇÃO DO CONTRATO SOCIAL

03 2021

PARAGRAFO ÚNICO: A cláusula do capital social passa a ter a seguinte redação: O capital social é de R\$ 6.000,00 (seis mil reais), divididos em 6.000 (seis mil) quotas de valor nominal de R\$ 1,00 (um real) cada uma, integralizada em moeda corrente do País pelos sócios fica assim subscrito.

SÓCIOS	%	QUOTAS	CAPITAL R\$
NOLIR FEIER LOPES	16,66	1.000	1.000,00
ANTONINHO LUCHESE	16,66	1.000	1.000,00
VALDIR WEINZIRL	16,67	1.000	1.000,00
ALCIDES AMELIO KOLLET	16,67	1.000	1.000,00
ADOLFO LOPES	16,67	1.000	1.000,00
MAURI KNEBEL	16,67	1.000	1.000,00
TOTAL	100,00	6.000	6.000,00

CLAUSULA TERCEIRA: Os sócios ingressantes declaram conhecer a situação econômica financeira da sociedade, assumindo o Ativo e Passivo da mesma forma ficando sob-rogado nos direitos e obrigações decorrentes do presente instrumento.

CLÁUSULA QUARTA: A administração da sociedade caberá ao sócio **ALCIDES AMELIO KOLLET e ANTONINHO LUCHESE**, individualmente, com os poderes e atribuições de administrador, autorizado ao uso do nome empresarial, vedado, no entanto, em atividades estranhas ao interesse social ou assumir obrigações seja em favor de qualquer quotista ou de terceiros, bem como onerar ou alienar bens imóveis da sociedade, sem autorização do outro.

CLÁUSULA QUINTA: Os administradores declaram, sob as penas da lei, de que não estão impedidos de exercer a administração da sociedade, por lei especial, ou em virtude de condenação criminal, ou por se encontrar sob os efeitos dela, a pena que vede, ainda que temporariamente, o acesso a cargos públicos; ou por crime falimentar, de prevaricação, peita ou suborno, concussão, peculato, ou contra a economia popular, contra o sistema financeiro nacional, contra normas de defesa da concorrência, contra as relações de consumo, fé pública, ou a propriedade.

CLÁUSULA SEXTA: Permanecem inalteradas as demais cláusulas vigentes que não colidirem com as disposições do presente instrumento.

CAPANEMA- PR, 01 DE março de 2017.

Antoninho Luchese

ANTONINHO LUCHESE

Adolfo Lopes

ADOLFO LOPES

Alcides Amelio Kollet

ALCIDES AMELIO KOLLET

Valdir Weinzirl

VALDIR WEINZIRL

Nolir Feier Lopes

NOLIR FEIER LOPES

Mauri Knebel

MAURI KNEBEL



CERTIFICO O REGISTRO EM 15/03/2017 09:18 SOB Nº 20171664787.
 PROTOCOLO: 171664787 DE 15/03/2017. CÓDIGO DE VERIFICAÇÃO:
 11700957747. NIRE: 41205263431.
 VIAÇÃO SENTINELA LTDA - EPP

Libertad Bogus
 SECRETÁRIA-GERAL
 CURITIBA, 15/03/2017
www.empresafacil.pr.gov.br

A validade deste documento, se impresso, fica sujeito à comprovação de sua autenticidade nos respectivos portais.
 Informando seus respectivos códigos de verificação

SERVIÇO NOTARIAL DE CAPANEMA
 Rua Alagoas, 1332 - Capanema - PR - CEP 85.760-000
 ☎ (46) 3552-3710

Selo Digital: p5ZTc 9bwVz kt6Mi. Controle: mMtAv 1EYS
 Consulte esse selo em <http://wunapen.com.br>
 Reconheço por VERDADEIRA a assinatura indicada de **ANTONINHO LUCHESE** Dou fe
 Capanema-PR, 02 de março de 2017, às 09:15:18 horas

Em Teste da Verdade
 Lovani Salate Formigari Pezzini - Escrevente

SERVIÇO NOTARIAL DE CAPANEMA
 Rua Alagoas, 1332 - Capanema - PR - CEP 85.760-000
 ☎ (46) 3552-3710

Selo Digital: mBZTc 9bwVz DhycR. Controle: 5Ny2s 2GYS
 Consulte esse selo em <http://wunapen.com.br>
 Reconheço por VERDADEIRA a assinatura indicada de **NOLIR FEIER LOPES** Dou fe
 Capanema-PR, 02 de março de 2017, às 10:33:14 horas

Em Teste da Verdade
 Lovani Salate Formigari Pezzini - Escrevente

SERVIÇO NOTARIAL DE CAPANEMA
 Rua Alagoas, 1332 - Capanema - PR - CEP 85.760-000
 ☎ (46) 3552-3710

Selo Digital: 3BZT6 gLomz JVeJL. Controle: 9cYa5 kIWA
 Consulte esse selo em <http://wunapen.com.br>
 Reconheço por SEMELHANÇA as assinaturas indicadas de **ADOLFO LOPES, VALDIR WEINZIL, ALCIDES AMELIO KOLLET e MAUR KNEBEL**. Dou fe
 Capanema-PR, 06 de março de 2017, às 16:48:57 horas

Em Teste da Verdade
 Lovani Salate Formigari Pezzini - Escrevente

CERTIFICO O REGISTRO EM 15/03/2017 09:18 SOB Nº 20171664787.
 PROTOCOLO: 171664787 DE 15/03/2017. CÓDIGO DE VERIFICAÇÃO:
 11700957747. NIRE: 41205263431.
 VIAÇÃO SENTINELA LTDA - EPP



Libertad Bogus
 SECRETÁRIA-GERAL
 CURITIBA, 15/03/2017
www.empresafacil.pr.gov.br

VIAÇÃO SENTINELA LTDA – EPP.
CNPJ 06.338.210/0001-70
QUINTA ALTERAÇÃO DO CONTRATO SOCIAL

2023

VALDIR WEINZIRL, brasileiro, natural de Capanema - PR, nascido em 12/03/1974 solteiro, comerciante, inscrito no CPF 000.583.289-63 carteira de identidade RG 6.365.310-1 SESP/PR, residente e domiciliado em Nova Veneza, zona rural, Capanema - PR, CEP 85760-000,

ALCIDES AMELIO KOLLET, brasileiro, natural de Itá - SC, nascido em 26/06/1949 casado sob-regime de Comunhão Universal de Bens, comerciante, inscrito no CPF 176.573.779-68, carteira de identidade RG 1.297.440 SSP/PR, residente e domiciliado Rua Minas Gerais, 240, Capanema PR, CEP 85760-000,

MARLI TERESINHA LEDUR STEIN, brasileira, casada sob-regime de comunhão universal de bens, natural de Capanema - PR, nascida em 24/06/1970, portadora do CPF 000.022.129-51 e RG 6.917.603-8 SSP/PR residente e domiciliada à Av Paraná, 947, centro, Capanema PR, CEP 85.760000.

MAURI KNEBEL brasileiro, casado em comunhão universal de bens, natural de Capanema-Pr, nascido em 30/11/1975, portador do CPF 020.013.209-14 RG 5.284.484-3 SSP/PR residente e domiciliado na Rua Principal snº, Localidade de Santa Clara neste município de Capanema Paraná,

ELISEU BUDKE, brasileiro, natural de Horizontina - RS, nascido em 07/08/1957 casado sob-regime de Comunhão Parcial de Bens, comerciante, inscrito no CPF 284.934.439-72 carteira de identidade RG 2.175.145 SSP/PR, residente e domiciliado na Av Pedro Viriato Parigot de Souza, nº 232, bairro Santa Cruz Capanema-PR, CEP 85760-000,

ANTONINHO LUCHESE, brasileiro, natural de Nova Prata RS, nascido em 04/09/1946, casado sob-regime de Comunhão Universal de Bens, comerciante inscrito no CPF 284.928.389-49 carteira de identidade RG 1.080.684 SSP/PR residente e domiciliado na Rua Otavio Francisco de Mattos, nº 1173, Capanema PR CEP 85760-000, únicos sócios da empresa VIAÇÃO SENTINELA LTDA - EPP, com sede e domicilio na cidade de Capanema, sito à Rua Tamoios, nº 235, centro, CEP 85.760-000, com contrato social arquivado na Junta Comercial do Paraná sob nº 41205263431 por despacho em sessão em 28/06/2004 ultima alteração contratual arquivada sob nº 20131565125 por despacho em sessão em 26/03/2013, inscrita no CNPJ nº 06.338.210/0001-70, resolvem assim alterar e consolidar o contrato social e alterações, mediante as seguintes cláusulas:

CLAUSULA PRIMEIRA: Fica alterado o ramo de atividades da empresa para: CNAE 4924-8/00 Transporte Escolar; CNAE 4929-9/01 Transporte rodoviário coletivo de passageiros sob-regime de fretamento, municipal; CNAE 4929-9/02 Transporte rodoviário coletivo de passageiros, sob-regime de fretamento, intermunicipal interestadual e internacional;

CLÁUSULA SEGUNDA: Retira-se da sociedade MARLI TERESINHA LEDUR STEIN que vende e transfere em moeda corrente do país a sua quantia de 1.000 (um mil) quotas totalmente integralizadas no valor de R\$ 1.00 (um real) cada uma, totalizando R\$ 1.000,00 (um mil reais) ao sócio ingressante ADOLFO LOPES, brasileiro, casado sob o regime de comunhão universal de bens, natural de Tuparandi/RS, nascido em 29/07/1957, portador do CPF 212.992.189-20 RG 1589204 SSP/PR residente e domiciliado na Localidade de Santa Clara neste município de Capanema Paraná, CEP 85760-000.

JUNTA COMERCIAL DO ESTADO DO PARANÁ - SEDE



CERTIFICO O REGISTRO EM 16/12/2015 17:32 SOB Nº 20157460304.
PROTOCOLO: 157460304 DE 15/12/2015. CÓDIGO DE VERIFICAÇÃO:
PR157460304. NIRE: 41205263431.
VIAÇÃO SENTINELA LTDA - EPP

Libertad Bogus
SECRETÁRIA GERAL
CURITIBA, 16/12/2015
www.empresafacil.pr.gov.br

A validade deste documento, se impresso, fica sujeito à comprovação de sua autenticidade nos respectivos portais.
Informando seus respectivos códigos de verificação

VIAÇÃO SENTINELA LTDA – EPP.
CNPJ 06.338.210/0001-70
QUINTA ALTERAÇÃO DO CONTRATO SOCIAL

0 2024
B

CLAUSULA TERCEIRA: Retira-se da sociedade ANTONINHO LUCHESE recebendo neste ato em moeda corrente do pais da sociedade o valor de sua participação de R\$ 1.000,00(um mil reais)

CLAUSULA TERCEIRA: Retira-se da sociedade ELISEU BUDKE recebendo neste ato em moeda corrente do pais da sociedade o valor da sua participação de R\$ 1.000,00 (um mil reais),

PARAGRAFO ÚNICO: A cláusula do capital social passa a ter a seguinte redação: O capital social é de R\$ 4.000,00 (quatro mil reais), divididos em 4.000 (quatro mil) quotas de valor nominal de R\$ 1,00 (um real) cada uma, integralizada em moeda corrente do País pelos sócios fica assim subscrito.

SÓCIOS	%	QUOTAS	CAPITAL R\$
VALDIR WEINZIRL	25	1.000	1.000,00
ALCIDES AMELIO KOLLET	25	1.000	1.000,00
ADOLFO LOPES	25	1.000	1.000,00
MAURI KNEBEL	25	1.000	1.000,00
T O T A L	100,00	4.000	4.000,00

CLAUSULA QUARTA: Fica alterado o endereço da sociedade para Rua Rio de Janeiro 1445, Centro, Capanema/PR, CEP 85760-000.

CLAUSULA QUINTA: Os sócios ingressantes declaram conhecer a situação econômica financeira da sociedade, assumindo o Ativo e Passivo da mesma forma ficando sob-rogado nos direitos e obrigações decorrentes do presente instrumento.

CLÁUSULA SEXTA Os sócios retirantes dão à sociedade e aos sócios remanescentes, plena, geral e rasas quitações de seus haveres bem como os sócios ingressantes que declaram que não estão incurso em nenhum dos crimes previstos em Lei que os impeçam de exercer atividade mercantil.

CLÁUSULA SÉTIMA; A administração da sociedade caberá ao sócio ALCIDES AMELIO KOLLET, individualmente, com os poderes e atribuições de administrador, autorizado ao uso do nome empresarial, vedado, no entanto, em atividades estranhas ao interesse social ou assumir obrigações seja em favor de qualquer quotista ou de terceiros, bem como onerar ou alienar bens imóveis da sociedade, sem autorização do outro sócio.

CLÁUSULA OITAVA: Os administradores declaram, sob as penas da lei, de que não está impedido de exercer a administração da sociedade, por lei especial, ou em virtude de condenação criminal, ou por se encontrar sob os efeitos dela, a pena que vede, ainda que temporariamente, o acesso a cargos públicos; ou por crime falimentar, de prevaricação, peita ou suborno, concussão, peculato, ou contra a economia popular, contra o sistema financeiro nacional, contra normas de defesa da concorrência, contra as relações de consumo, fé pública, ou a propriedade.

CLÁUSULA NONA: Permanecem inalteradas as demais cláusulas vigentes que não colidirem com as disposições do presente instrumento.

CLAUSULA DECIMA: DA CONSOLIDAÇÃO DO CONTRATO: À vista da modificação ora ajustada, os sócios RESOLVEM, por este instrumento, atualizar e consolidar o contrato social, tornando assim sem efeito, a partir desta data, as cláusulas e condições contidas no contrato primitivo e alterações passando a ter a seguinte redação:

JUNTA COMERCIAL DO ESTADO DO PARANÁ - SEDE



CERTIFICO O REGISTRO EM 16/12/2015 17:32 SOB Nº 20157460304.
PROTOCOLO: 157460304 DE 15/12/2015. CÓDIGO DE VERIFICAÇÃO:
PR157460304. NIRE: 41205263431.
VIAÇÃO SENTINELA LTDA - EPP

Libertad Bogus
SECRETÁRIA GERAL
CURITIBA, 16/12/2015
www.empresafacil.pr.gov.br

A validade deste documento, se impresso, fica sujeito à comprovação de sua autenticidade nos respectivos portais. Informando seus respectivos códigos de verificação

VIAÇÃO SENTINELA LTDA – EPP.
CNPJ 06.338.210/0001-70
QUINTA ALTERAÇÃO DO CONTRATO SOCIAL

0 2025

CONTRATO SOCIAL CONSOLIDADO
VIAÇÃO SENTINELA LTDA-EPP
CNPJ/MF 06.338.210/0001-70
NIRE: 41205263431

VALDIR WEINZIRL, brasileiro, natural de Capanema - PR, solteiro, nascido em 12/03/1974, comerciante, inscrito no CPF 000.583.289-63 carteira de identidade RG 6.365.310-1 SESP/PR, residente e domiciliado na Localidade de Nova Veneza, zona rural, Capanema - PR, CEP 85760-000,

ALCIDES AMELIO KOLLET, brasileiro, natural de Itá – SC, nascido em 26/06/1949, casado sob-regime de Comunhão Universal de Bens, comerciante, inscrito CPF 176.573.779-68 carteira de identidade RG 1.297.440 SSP/PR, residente e domiciliado Rua Minas Gerais, nº 240, Capanema - PR, CEP 85760-000,

ADOLFO LOPES, brasileiro, casado sob o regime de comunhão universal de bens, natural de Tuparandi/RS, nascido em 29/07/1957, portador do CPF 212.992.189-20 RG 1589204 SSP/PR residente e domiciliado na Localidade de Santa Clara neste município de Capanema Paraná, CEP 85760-000.

MAURI KNEBEL brasileiro, casado em comunhão universal de bens, natural de Capanema-Pr, nascido em 30/11/1975, portador do CPF 020.013.209-14 RG 5.284.484-3 SSP/PR residente e domiciliado na Rua Principal snº, Localidade de Santa Clara neste município de Capanema Paraná, únicos sócios da empresa VIAÇÃO SENTINELA LTDA - EPP, com sede e domicílio na cidade de Capanema, sito à Rua Rio de Janeiro 1445, centro, CEP 85.760-000, com contrato social arquivado na Junta Comercial do Paraná sob nº 41205263431 por despacho em sessão em 28/06/2004 ultima alteração contratual arquivada sob nº 20131565125 por despacho em sessão em 26/03/2013, inscrita no CNPJ nº 06.338.210/0001-70 resolvem assim consolidar o contrato social e alterações:

CLÁUSULA PRIMEIRA: A sociedade gira sob nome de VIAÇÃO SENTINELA LTDA-EPP.

CLÁUSULA SEGUNDA: A sociedade tem sua sede na Rua Rio de Janeiro 1445, centro Capanema/PR, CEP 85760-000.

CLÁUSULA TERCEIRA: O ramo de atividade da sociedade é: CNAE 4924-8/00 Transporte Escolar; CNAE 4929-9/01 Transporte rodoviário coletivo de passageiros, sob-regime de fretamento, municipal; CNAE 4929-9/02 Transporte rodoviário coletivo de passageiros, sob-regime de fretamento, intermunicipal interestadual e internacional;

CLÁUSULA QUARTA: O capital social integralizado em moeda corrente do país neste ato de R\$ 4.000,00 (quatro mil reais), dividido em 4.000 (quatro mil) quotas de R\$ 1,00 (um real) cada uma, fica assim distribuído entre os sócios:

SÓCIOS	%	QUOTAS	CAPITAL R\$
VALDIR WEINZIRL	25	1.000	1.000,00
ALCIDES AMELIO KOLLET	25	1.000	1.000,00
ADOLFO LOPES	25	1.000	1.000,00
MAURI KNEBEL	25	1.000	1.000,00
TOTAL	100	4.000	4.000,00

JUNTA COMERCIAL DO ESTADO DO PARANÁ – SEDE

CERTIFICO O REGISTRO EM 16/12/2015 17:32 SOB Nº 20157460304.
PROTOCOLO: 157460304 DE 15/12/2015. CÓDIGO DE VERIFICAÇÃO:
PR157460304. NIRE: 41205263431.
VIAÇÃO SENTINELA LTDA – EPP



Libertad Bogus
SECRETÁRIA GERAL
CURITIBA, 16/12/2015
www.empresafacil.pr.gov.br

A validade deste documento, se impresso, fica sujeito à comprovação de sua autenticidade nos respectivos portais.
Informando seus respectivos códigos de verificação

VIAÇÃO SENTINELA LTDA – EPP.
CNPJ 06.338.210/0001-70
QUINTA ALTERAÇÃO DO CONTRATO SOCIAL

0 2026

CLAÚSULA QUINTA: A sociedade iniciou suas atividades em 01/11/2004 e seu prazo de duração é indeterminado.

CLAÚSULA SEXTA: As quotas são indivisíveis e não poderão ser cedidas ou transferidas a terceiros sem o consentimento dos outros sócios, a quem fica assegurada, em igualdade de condições e preço direito de preferência para a sua aquisição se postas à venda formalizando, se realizada a cessão delas, a alteração contratual pertinente.

CLAÚSULA SÉTIMA: A responsabilidade de cada sócio é restrita ao valor de suas quotas mas todos respondem solidariamente pela integralização do capital social.

CLAÚSULA OITAVA: A administração da sociedade cabe ao sócio ALCIDES AMELIO KOLLET, individualmente, com os poderes e atribuições de administrador, autorizado ao uso do nome empresarial, vedado, no entanto, em atividades estranhas ao interesse social ou assumir obrigações seja em favor de quaisquer quotistas ou de terceiros, bem como onerar ou alienar bens imóveis da sociedade, sem autorização do outro sócio.

CLAÚSULA NONA: O administrador declara sob as penas da lei de que não está impedido de exercer a administração da sociedade, por lei especial, ou em virtude de condenação criminal, ou por se encontrar sob os efeitos dela, a pena que vede, ainda que temporariamente, o acesso a cargos públicos; ou por crime falimentar, de prevaricação peita ou suborno, concussão, peculato, ou contra a economia popular, contra o sistema financeiro nacional, contra normas de defesa da concorrência, contra as relações de consumo, fé pública, ou a propriedade.

CLAÚSULA DÉCIMA: Ao término de cada exercício social, em 31 de dezembro, o administrador prestará contas justificadas de sua administração, procedendo à elaboração do inventário, do balanço patrimonial e do balanço de resultado econômico, cabendo aos sócios, na proporção de suas quotas, os lucros ou perdas apurados.

CLAÚSULA DÉCIMA PRIMEIRA: Nos quatro meses seguintes ao termino do exercício social, os sócios deliberarão sobre as contas e designarão administrador quando for o caso.

CLAÚSULA DÉCIMA SEGUNDA: A sociedade poderá a qualquer tempo, abrir ou fechar filial ou outra dependência, mediante alteração contratual assinada por todos os sócios.

CLAÚSULA DÉCIMA TERCEIRA: Os sócios poderão de comum acordo, fixar uma retirada mensal, a título de "pró-labore", observadas as disposições regulamentares pertinentes.

CLAÚSULA DÉCIMA QUARTA: Falecendo ou interdito qualquer sócio, a sociedade continuara suas atividades com os herdeiros, sucessores e o incapaz. Não sendo possível ou inexistindo interesse destes ou do sócio remanescente, o valor de seus haveres será apurado e liquidado com base na situação patrimonial da sociedade, à data da resolução verificada em balanço especialmente levantado.

PARÁGRAFO ÚNICO: O mesmo procedimento será adotado em outros casos que a sociedade se resolva em relação a seus sócios.

JUNTA COMERCIAL DO ESTADO DO PARANÁ - SEDE



CERTIFICO O REGISTRO EM 16/12/2015 17:32 SOB Nº 20157460304.
PROTOCOLO: 157460304 DE 15/12/2015. CÓDIGO DE VERIFICAÇÃO:
PR157460304. NIRE: 41205263431.
VIAÇÃO SENTINELA LTDA - EPP

Libertad Bogus
SECRETÁRIA GERAL
CURITIBA, 16/12/2015
www.empresafacil.pr.gov.br



A validade deste documento, se impresso, fica sujeito à comprovação de sua autenticidade nos respectivos portais.
Informando seus respectivos códigos de verificação

VIAÇÃO SENTINELA LTDA – EPP.
CNPJ 06.338.210/0001-70
QUINTA ALTERAÇÃO DO CONTRATO SOCIAL

0 2027
B

CLÁUSULA DÉCIMA QUINTA: Fica eleito o foro da Comarca de Capanema-PR, para o exercício e o cumprimento dos direitos e obrigações resultantes deste contrato. E, por assim estarem justos e de acordo, assinam o presente instrumento em uma via.

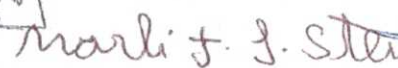
Capanema – PR, 26 de novembro de 2015.

 Alcides Amélio Kollet
 Mauri Knebel
 Valdir Weinzirl
 Adolfo Lopes
 Marli Teresinha Ledur Stein
 Eliseu Budke
 Antoninho Luchese

SERVIÇO NOTARIAL DE CAPANEMA
Rua Alagoas, 1332 - Capanema - PR - CEP 85.760-000
☎ (46) 3552-3710

Selo Digital N° tvk6c.9Hj3.sM7Hx, Controle: bFSaV.ny7S
Consulte esse selo em <http://Wunarpen.com.br>

Reconheço por VERDADEIRA a assinatura indicada de ELISEU BUDKE, do que dou fé.

Capanema-PR, 26 de novembro de 2015, às 09:49:52 horas.

Em Teste da Verdade.
Lovaní Salete Formighi Pezzini - Escrevente



SERVIÇO NOTARIAL DE CAPANEMA
Rua Alagoas, 1332 - Capanema - PR - CEP 85.760-000
☎ (46) 3552-3710

Selo Digital N° Cvk6c.9Hj3.mk6MI, Controle: mmsaV.1ETS
Consulte esse selo em <http://Wunarpen.com.br>

Reconheço por VERDADEIRA a assinatura indicada de ANTONINHO LUCHESE, do que dou fé.

Capanema-PR, 26 de novembro de 2015, às 09:16:46 horas.

Em Teste da Verdade.
Lovaní Salete Formighi Pezzini - Escrevente



SERVIÇO NOTARIAL DE CAPANEMA
Rua Alagoas, 1332 - Capanema - PR - CEP 85.760-000
☎ (46) 3552-3710

Selo Digital N° lvk6c.9Hj3.Zp7Hq, Controle: pmVLp.zf7S
Consulte esse selo em <http://Wunarpen.com.br>

Reconheço por VERDADEIRA a assinatura indicada de MARLI TERESINHA LEDUR STEIN, do que dou fé.

Capanema-PR, 26 de novembro de 2015, às 14:53:12 horas.

Em Teste da Verdade.
Lovaní Salete Formighi Pezzini - Escrevente



SERVIÇO NOTARIAL DE CAPANEMA
Rua Alagoas, 1332 - Capanema - PR - CEP 85.760-000
☎ (46) 3552-3710

Selo Digital N° 4vk6c.9MBs3.qDY6J, Controle: MOYhs.2HES
Consulte esse selo em <http://Wunarpen.com.br>

Reconheço por VERDADEIRA a assinatura indicada de ADOLFO LOPES, do que dou fé.

Capanema-PR, 27 de novembro de 2015, às 09:03:14 horas.

Em Teste da Verdade.
Lovaní Salete Formighi Pezzini - Escrevente



SERVIÇO NOTARIAL DE CAPANEMA
Rua Alagoas, 1332 - Capanema - PR - CEP 85.760-000
☎ (46) 3552-3710

Selo Digital N° rQAV6.gABYh.rHUZ9, Controle: 7ioLp.9msF
Consulte esse selo em <http://Wunarpen.com.br>

Reconheço por SEMELHANÇA as assinaturas indicadas de ALCIDES AMÉLIO KOLLET, MAURI KNEBEL e VALDIR WEINZIRL, do que dou fé.

Capanema-PR, 01 de dezembro de 2015, às 14:21:51 horas.

Em Teste da Verdade.
Lovaní Salete Formighi Pezzini - Escrevente



JUNTA COMERCIAL DO ESTADO DO PARANÁ - SEDE



CERTIFICO O REGISTRO EM 16/12/2015 17:32 SOB N° 20157460304.
PROTOCOLO: 157460304 DE 15/12/2015. CÓDIGO DE VERIFICAÇÃO:
PR157460304. NIRE: 41205263431.
VIAÇÃO SENTINELA LTDA - EPP

Libertad Bogus
SECRETÁRIA GERAL
CURITIBA, 16/12/2015
www.empresafacil.pr.gov.br

A validade deste documento, se impresso, fica sujeito à comprovação de sua autenticidade nos respectivos portais. Informando seus respectivos códigos de verificação

DECLARAÇÃO POR TEMPO DE SERVIÇOS

A empresa **VIAÇÃO SENTINELA LTDA**, com endereço na Rua Rio De Janeiro 1442, centro, nesta cidade, devidamente inscrita no CNPJ 06.338.210/0001-70, através do seu gerente administrador abaixo assinado **DECLARA** para o fim especial de comprovação de experiência profissional que o **Sr. Valdir Weinzirl** portador da CNH 02445121833 categoria AD, Carteira de Identidade nº 6365310-1, CPF nº 000.583.289-63, exerce atividade profissional de **MOTORISTA DE ÔNIBUS ESCOLAR** nesta empresa no município de Capanema-PR com o tempo de serviço até esta data, **de 22 anos**.

Capanema-Pr, 17 de janeiro de 2024

VIAÇÃO SENTINELA LTDA

Original

AVAL CASCAVEL INSPECOES VEICULARES LTDA

CNPJ: 06.045.563/0001-82

R SOCIOLOGIA, 113

CEP: 85819-250 / Cascavel - PR

TEL: 33249006



ASSOCIAÇÃO PARANAENSE
DOS ORGANISMOS DE
INSPEÇÃO ACREDITADOS

2024

CERTIFICADO DE INSPEÇÃO VEICULAR ESCOLAR

NÚMERO DO CERTIFICADO: 000004857-72

VEÍCULO APROVADO

01 PROPRIETÁRIO VIAÇÃO SENTINELA LTDA		02 CPF / CNPJ 06.338.210/0001-70	
03 ENDEREÇO / CEP R RIO DE JANEIRO, 1445 1445 CENTRO CAPANEMA PR / 85760-000			
CARACTERÍSTICAS ATUAIS DO VEÍCULO (DADOS DO CRLV)			
04 ESPÉCIE / TIPO PASSAGEIRO / ONIBUS		05 CARROÇARIA NÃO APLICAVEL	
06 MARCA / MODELO / VERSÃO M.BENZ/COMIL PIA O		07 COR BRANCA	08 ANO DE FABRICAÇÃO / MODELO 2002/2002
09 PLACA / NF DAJ1H92	10 NÚMERO DO CHASSI 9BM6882762B297950	11 COMBUSTÍVEL DIESEL	12 POTÊNCIA(CV) 136
	13 CILINDRADA(CC) 0		
14 TARA(T) 5,64	15 PBT (T) 8,50	16 CMT (T) 8,50	17 LOTAÇÃO (P) 25
			18 RENAVAM 00781198259

FOTOS DO VEÍCULO

TRASEIRA



DIANTEIRA



PLACA

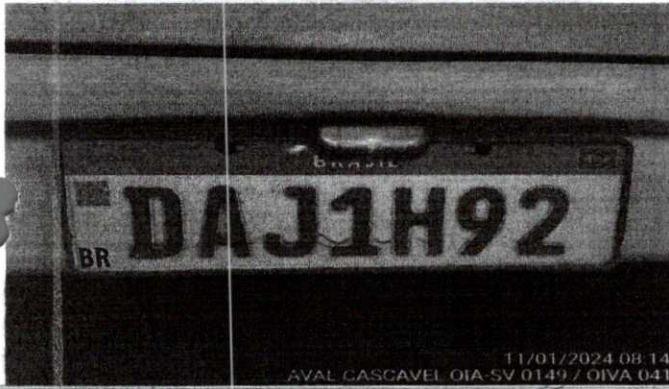

PANORAMICA



20 INFORMAÇÕES ADICIONAIS
O veículo acima identificado foi inspecionado nas instalações de sede da empresa emissora do documento. O veículo foi inspecionado conforme requisitos estabelecidos nas regulamentações Normas NBR14040. Visando atestar o atendimento aos preceitos de segurança veicular da legislação de trânsito. O presente documento não pressupõe qualquer garantia explícita ou implícita dada pelo organismo de inspeção, relativa aos componentes inspecionados, sem isentar o fabricante ou proprietário do veículo de suas responsabilidades quanto aos danos pessoais, materiais ou quaisquer perdas provocadas por problemas de manutenção ou operação incorreta. Ficam contidas nesse documento todas as condições do veículo no momento de inspeção. Caso ocorra alteração, ou se envolver um acidente e apresentar averbação posterior a data e hora de inspeção, este perderá a validade imediatamente.

21 OBSERVAÇÕES	
22 DATA DA INSPEÇÃO 11/01/2024	23 RESPONSAVEL TÉCNICO Giovane Elias Rogitski - 08189818902 Crea: 185061/D
23 INSPECTOR TÉCNICO ALEXANDRO APARECIDO MARTINS - 26838364816 CFT: 5062422507	

Prefeitura Municipal de Capanema
Certifico que este documento é cópia fiel
do original.
Capanema, 30, 01, 24
Fabiano S. Pedulho

0.2031



APOIA

ASSOCIAÇÃO PARANAENSE
DOS ORGANISMOS DE
INSPEÇÃO ACREDITADOS

CERTIFICADO DE INSPEÇÃO PARA O ACOI - FOTOS

AVAL CASCAVEL INSPECOES VEICULARES LTDA

CNPJ: 06.045.563/0001-82

R SOCIOLOGIA, 113

CEP: 85819-250 / Cascavel - PR

TEL: 33249006

EMAIL:

NÚMERO DO LAUDO

000004857-72

ORDEM DE SERVIÇO

36.396

INTERIOR DO VEÍCULO, RETIRADA DA PARTE TRASEIRA PARA A PARTE FRONTAL



11/01/2024 08:13
AVAL CASCAVEL OIA-SV 0149 / OIVA 041

INTERIOR DO VEÍCULO, RETIRADA DA PARTE FRONTAL PARA A PARTE TRASEIRA



11/01/2024 08:13
AVAL CASCAVEL OIA-SV 0149 / OIVA 041

EIXO E PNEUS DIANTEIROS DO VEÍCULO



11/01/2024 08:26
AVAL CASCAVEL OIA-SV 0149 / OIVA 041

EIXO E PNEUS TRASEIROS DO VEÍCULO

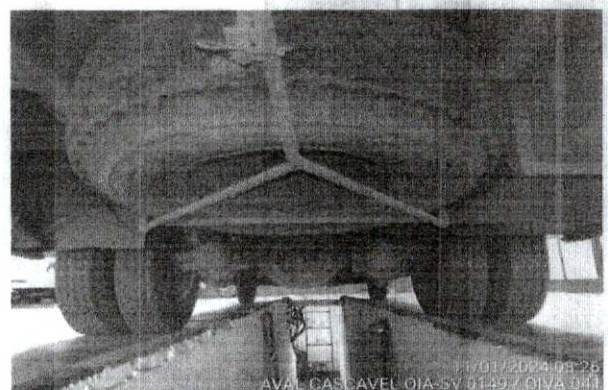

11/01/2024 08:26
AVAL CASCAVEL OIA-SV 0149 / OIVA 041

NUMERAÇÃO DO CHASSI

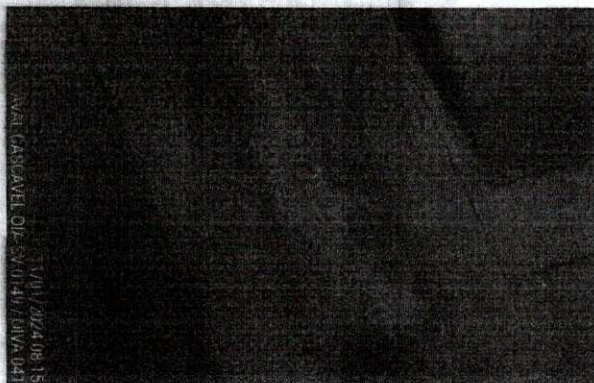

AVAL CASCAVEL OIA-SV 0149 / OIVA 041
11/01/2024 08:15

Prefeitura Municipal de Capanema
Certifico que este documento é cópia fiel
do original.

Capanema, 30.01.24
Robione S. Podilho

Giovane Elias Rogitski
Giovane Elias Rogitski
Engenheiro Mecânico
CREA-PR 185061/D

TESTES DE REALIZAÇÃO OBRIGATÓRIA

03 2031

GRUPO 1	CIRCUITO DE FREIO
INFORMAÇÕES CONSTANTES NO CRLV	DISCOS, TAMBORES, PRATOS E COMPONENTES
CONFORMIDADE DAS CARACTERÍSTICAS DO VEÍCULO	GRUPO 6
GRUPO 2	ALINHAMENTO DE RODAS
PÁRA-CHOQUES	VOLANTE E COLUNA
ESPELHOS E RETROVISORES	MECANISMO, BARRAS E BRAÇOS
LIMPADOR E LAVADOR DE PÁRA-BRISAS	ARTICULAÇÕES
PÁRA-SOL	SERVODIREÇÃO HIDRAÚLICA
VELOCÍMETRO	ARMOTECEDOR DE DIREÇÃO
BUZINA	GRUPO 7
CINTOS DE SEGURANÇA	FUNCIONAMENTO DA SUSPENSÃO
EXTINTOR DE INCÊNDIO	EIXOS
TRIÂNGULO DE SEGURANÇA	ELEMENTOS ELÁSTICOS
ESTEPE	ELEMENTOS ABSORVEDORES DE ENERGIA
TACÓGRAFO	ELEMENTOS ESTRUTURAIS
CINTO DE SEGURANÇA DA ÁRVORE DE TRANSMISSÃO	ELEMENTOS DE ARTICULAÇÃO
LACRES DA BOMBA DE SEGURANÇA	ELEMENTOS DE REGULAGEM
RODAS FORA DO LIMITE	ELEMENTOS LIMITADORES
FAROL TRASEIRO	ELEMENTOS DE FIXAÇÃO
VIDROS	ELEMENTOS COMPLEMENTARES
GRUPO 3	SUSPENSÃO PNEUMÁTICA
LANTERNAS	GRUPO 8
LUZES INTERMITENTES DE ADVERTÊNCIA	DESGASTE DA BANDA DE RODAGEM
RETORREFLETORES	TAMANHO E TIPO DOS PNEUS
GRUPO 4	SIMETRIA DOS PNEUS E RODAS
FARÓIS PRINCIPAIS	ESTADO GERAL DOS PNEUS
FARÓIS AUXILIARES	ESTADO GERAL E FIXAÇÃO DAS RODAS OU AROS DESMONTÁVEIS
LANTERNA DE ILUMINAÇÃO DA PLACA TRASEIRA	GRUPO 9
LUZES DO PAINEL	PORTAS E TAMPAS
GRUPO 5	VIDROS E JANELAS
FREIOS DE SERVIÇO	BANCOS
FREIOS DE ESTACIONAMENTO	SISTEMA DE ALIMENTAÇÃO DE COMBUSTÍVEL
COMANDOS	SISTEMA DE EXAUSTÃO DOS GASES
SERVOFREIO	CARROÇARIA
RESERVATÓRIO DE LÍQUIDOS DE FREIOS	INSTALAÇÃO ELÉTRICA E BATERIA
RESERVATÓRIO DE AR / VÁCUO	

Prefeitura Municipal de Capanema
 Certifico que este documento é cópia fiel
 do original.

Capanema, 30 de 05 de 24
 João Manoel S. Fodilho

Giovane Elias Rogitski
 Engenheiro Mecânico
 CREA-PR 185061/D

032032

REPUBLICA FEDERATIVA DO BRASIL
 MINISTERIO DA INFRAESTRUTURA
 SECRETARIA NACIONAL DE TRANSITO

CARTEIRA NACIONAL DE HABILITACAO / DRIVER LICENSE / PERMISO DE CONDUCCION

2 e 1 NOME E SOBRENOME: VALDIR WEINZIRL 1ª HABILITACAO: 21/07/1997

3 DATA LOCAL E UF DE NASCIMENTO: 12/03/1974 CAPANEMA/PR

4a DATA EMISSAO: 24/01/2023 4b VALIDADE: 23/01/2033 ACC: D

4c DDD, IDENTIDADE / ORG. EMISSOR / UF: 8385310-1 SESP PR

4d CPF: 000.583.289-63 5 Nº REGISTRO: 02445121833 6 CAT. HAB.: AD

NACIONALIDADE: BRASILEIRO

FILIAÇÃO: RODOLFO WEINZIRL
LASSI WEINZIRL

7 ASSINATURA DO PORTADOR

9	10	11	12	9	10	11	12
ACC	<input checked="" type="checkbox"/>			D	<input checked="" type="checkbox"/>		
A	<input checked="" type="checkbox"/>		23/01/2033	D1	<input checked="" type="checkbox"/>		23/01/2033
A1	<input checked="" type="checkbox"/>			BE	<input checked="" type="checkbox"/>		
B	<input checked="" type="checkbox"/>		23/01/2033	CE	<input checked="" type="checkbox"/>		
B1	<input checked="" type="checkbox"/>			C1E	<input checked="" type="checkbox"/>		
C	<input checked="" type="checkbox"/>		23/01/2033	DE	<input checked="" type="checkbox"/>		
C1	<input checked="" type="checkbox"/>			D1E	<input checked="" type="checkbox"/>		

12 OBSERVAÇÕES

LOCAL: CURITIBA, PR

ASSINATURA DO EMISSOR: 00992527015 / PR922974536

GOVERNO DO PARANÁ

VALIDA EM TODO O TERRITÓRIO NACIONAL 2546431645

GOVERNO DO PARANÁ 2546431645

Prefeitura Municipal do Capanema
 Certifico que este documento é cópia fiel
 do original.
 Capanema, 03/02/2023
 Jander

Certificado

Certificamos que,

Nº 12904208

VALDIR WEINZIRL

Renach 2445121833

Categoria AD

participou do Curso TRANSPORTE ESCOLAR - RECICLAGEM realizado na cidade de
CAPANEMA no período de 30/07/2022 à 31/07/2022, com carga horária total de
16 horas, com validade até 8 de Agosto de 2027.

CAPANEMA, 8 de Agosto de 2022

[Handwritten Signature]

INSTITUTO SÃO CRISTÓVÃO

PORTARIA DE CREDENCIAMENTO: 440

PROCESSO: 92.208791-0

☎ 03 359.849/0001-44

INSTITUTO SÃO CRISTÓVÃO

R. PROP. DR. PEDRO R. MACEDO DA COSTA, 694
VILA IZABEL - CEP. 08.328-330
FONE: (41) 3015-3300 CURITIBA-PARANÁ



DENATRAN

Prefeitura Municipal de Capanema:
Certifico que este documento é cópia fiel
do original.

Capanema, 30 de 01 de 24
Roberto S. Pedreira

092033

05034

<i>Disciplina</i>	<i>Carga Horária</i>	<i>Instrutor</i>
PRIMEIROS SOCORROS	3	ROMEU SANTORO
RELACIONAMENTO INTERPESSOAL	5	ROMEU SANTORO
LEGISLACAO	3	ROMEU SANTORO
DIRECAO DEFENSIVA	5	ROMEU SANTORO

Carga horária total 16
Aproveitamento 100%

VALIDA EM TODO O TERRITÓRIO NACIONAL

REGISTRO GERAL 6.365.310 1 DATA DE EXPEDIÇÃO 18/10/1999

NOME VALDIR WEINZIRL

FILIAÇÃO RODOLFO WEINZIRL
LASSI WEINZIRL

NATURALIDADE CAPANEMA/PR DATA DE NASCIMENTO 12/03/1974

DOC. ORIGEM COMARCA=CAPANEMA/PR, SÃO LUIZ
C.NASC 1169, LIVRO=1A, FOLHA=585

CPF 000.583.289-63 CURITIBA - PR

GERMÃO DO NASCIMENTO FILHO

ASSINATURA DO DIRETOR *Primo*

LEI Nº 7.116 DE 29/08/83

0 2035
~~0 2034~~
 4000

CARTEIRA DE IDENTIDADE

REPÚBLICA FEDERATIVA DO BRASIL

SECRETARIA DE ESTADO DE SEGURANÇA PÚBLICA
INSTITUTO DE IDENTIFICAÇÃO DO PARANÁ

FOTOGRAFIA

IMPRESSÃO DACTILOSCÓPICA

ASSINATURA *Valdir*

Prefeitura Municipal de Capanema
 Certifico que este documento é cópia fiel
 do original.
 Capanema, 30 de 01 de 2004
 Roberto S. Rodilho

LICITAÇÃO dia 23.01.2024 - 8,30 - manhã.

Se a EMPRESA for vencedor deve apresentar até 5 dias após assinatura do contrato o seguinte:

ROTA 18 – MAURI – ASB2247

DO ÔNIBUS:

- CRLV – DPVAT categoria aluguel
- Vistoria- DETRAN (180 dias)
- Vistoria INMETRO (180 dias)
- Apólice SEGURO
- Extrato DÉBITOS do DETRAN
- Vistoria do Município - (**Agendar - GPS**)

DO CONDUTOR: (MOTORISTA)

- Identidade - **FALTA ORIGINAL**
- CNH–categoria D - **FALTA ORIGINAL**
- Cursos
- Certidão DETRAN de Infrações PONTUAÇÃO CNH
- Certidão Criminal do Fórum.
- Laudo do Cardiologista Saúde Ocupacional
- Declaração de 2 anos de Experiência

MOTORISTA sócio – Contrato Social



DETRAN- PR

CERTIFICADO DE REGISTRO E LICENCIAMENTO DE VEÍCULO - DIGITAL

CÓDIGO RENAVAM

00182694020

PLACA

ASB2247

EXERCÍCIO

2024

ANO FABRICAÇÃO

2009

ANO MODELO

2010

NÚMERO DO CRV



Valide este QRCode com app Vio

CÓDIGO DE SEGURANÇA DO CLA

44006831886

CAT

MARCA / MODELO / VERSÃO

W/KOMBI

ESPÉCIE / TIPO

MISTO CAMIONETA

PLACA ANTERIOR / UF

*****/**

CHASSI

9BWMF07X0AP017527

COR PREDOMINANTE

BRANCA

COMBUSTÍVEL

ALCOOL/GASOLINA

Documento emitido por Renavam-WS (27578ea1) em 16/01/2024 às 10:13:25.

OBSERVAÇÕES DO VEÍCULO

SEM OBSERVAÇÕES

MENSAGENS SENATRAN

Você Sabia?

Na Carteira Digital de Trânsito - CDT, você tem acesso ao CRLV, à CNH e ainda ganha desconto de 40% nas infrações, além de muitos outros serviços de trânsito, sem nenhum custo!

Leia o QR Code e baixe agora.

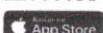

CATEGORIA

ALUGUEL

00 2037
CAPACIDADE

1.0

POTÊNCIA/CILINDRADA

80CV/1390

PESO BRUTO TOTAL

2.3

MOTOR

BTJ730057

CMT

2.3

EIXOS

2

LOTAÇÃO

09P

CARROCERIA

Não APLICAVEL

NOME

VIACAO SENTINELA LTDA ME

CPF / CNPJ

06.338.210/0001-70

LOCAL

CAPANEMA PR

DATA

08/01/2024

ASSINADO DIGITALMENTE PELO DETRAN

DADOS DO SEGURO DPVAT

CAT. TARIF

*

DATA DE QUITAÇÃO

*

PAGAMENTO

COTA ÚNICA

PARCELADO

REPASSE OBRIGATÓRIO AO FUNDO NACIONAL DE SAÚDE (R\$)

*

CUSTO DO BILHETE (R\$)

*

CUSTO EFETIVO DO SEGURO (R\$)

*

REPASSE OBRIGATÓRIO AO DEPARTAMENTO NACIONAL DE TRÂNSITO (R\$)

*

VALOR DO IOF (R\$)

*

VALOR TOTAL A SER PAGO PELO SEGURADO (R\$)

*

INFORMAÇÕES DO SEGURO DPVAT

AUTORIZAÇÃO CIRCULAÇÃO DE VEÍCULO ESCOLAR

nº 500000037422024

TERMO DE AUTORIZAÇÃO

064119/2024

DETRAN/PR

289.3.0120498-1

AUTORIZAÇÃO SEMESTRAL DESTINADA À CONDUÇÃO COLETIVA DE ESCOLARES

O Departamento Estadual de Trânsito - DETRAN/PR, no uso de suas atribuições legais, nos termos do Artigo 136 da Lei 9.503 de 23 de Setembro de 1997 e Portaria No 181/2009-DG, autoriza a condução coletiva de Escolares para o veículo de **PLACA: ASB-2247, RENAVAL: 0018.269402-0, 009 PASSAGEIROS**, no estado do Paraná.

O presente é de porte obrigatório e pode ser revogado unilateralmente se verificado que o autorizado deixou de preencher os requisitos exigidos para a exploração da atividade.

Esta autorização tem validade até **14/07/2024**.

Capanema, 16 de Janeiro de 2024.



ADRIANO FURTADO
Diretor Presidente do Detran-PR

Certidão registrada por:

Departamento Estadual de Trânsito
78.206.513/0001-40
AV. Victor Ferreira do Amaral, 2940
Curitiba - PR

Certidão solicitada por:

VIACAO SENTINELA LTDA
06.338.210/0001-70



Para validar a certidão utilize o QRcode ao lado ou acesse o link abaixo informando número da certidão e senha fornecidos.

<https://www.certidao.pr.gov.br>

nº 500000037422024

Senha: HS3XK6

1 / 1



Digitally signed by COMPANHIA DE TECNOLOGIA DA INFORMACAO E COMUNICACAO 78545011000119 Date: 2024.01.16 16:03:56 BRT



celepar

Consulta Consolidada do Veículo**Informações do Veículo**

Renavam: 0018.269402-0	Chassi: 9BWMF07X0AP017527	Placa: ASB-2247	Marca/Modelo: VW/KOMBI
Município: CAPANEMA	Ano de Fabricação/Modelo: 2009 / 2010	Combustível: ALCOOL/GASOLINA	Cor: BRANCA
Categoria: ALUGUEL	Espécie/Tipo: MISTO / CAMIONETA	Situação do Veículo: VIGENTE (EM CIRCULACAO)	Restrição à Venda: NÃO HÁ

CRLV**LICENCIAMENTO ANUAL QUITADO**

Exercício:	2024
Data do pagamento:	05/01/2024
Valor pago:	R\$ 90,94
Emissão do documento autorizado em:	08/01/2024
Data de postagem do documento:	
Número Registro nos Correios (envio):	

Resumo das Multas de Trânsito

Discriminação	Quantidade	Valor (R\$)
MULTAS EM PROCESSO DE RECURSO OBRIGATÓRIAS	NADA CONSTA	
MULTAS EM DIVIDA ATIVA/EXEC.JUDICIAL/SOB JUDICE	NADA CONSTA	
MULTAS OBRIGATÓRIAS	NADA CONSTA	
MULTAS EM PROCESSO DE RECURSO NÃO OBRIGATÓRIAS	NADA CONSTA	
MULTAS IMPOSTAS	NADA CONSTA	
Total		R\$ 0,00

Resumo das Autuações de Trânsito

Discriminação	Quantidade	Valor (R\$)
AUTUAÇÕES NOTIFICADAS	NADA CONSTA	
AUTUAÇÕES EM PROCESSO DE DEFESA	NADA CONSTA	
AUTUAÇÕES EM PROCESSO DE NOTIFICAÇÃO	NADA CONSTA	
Total		R\$ 0,00

Informações Adicionais

Caso o pagamento já tenha sido efetuado, informamos que o prazo para atualização dos nossos cadastros é de até 2 dias úteis a partir da data do pagamento.

Para pagamento, utilize o Guichê de Caixa ou Auto Atendimento dos bancos credenciados: Banco Cooperativo Sicredi, Banco Cooperativo do Brasil (BANCOOB), Banco Rendimento, Banco Santander ou Banco do Brasil.

Para pagamento de multas ernita a Guia de Recolhimento ou procure a Ciretran ou Posto de Trânsito do seu município.

O CRLV (Certificado de Registro e Licenciamento de Veículo) somente será enviado quando quitado os débitos de licenciamento e IPVA (Imposto sobre Propriedade de Veículos Automotores).

Este histórico indica apenas as ocorrências informadas de forma oficial ao Detran-PR, por autoridade administrativa ou judicial; não serve para fins judiciais e é fornecido de forma gratuita.

Em caso de dúvidas, ligue para a Central de Atendimento ao Cidadão, telefone 0800-643-7373, ou procure a Ciretran/Posto de Trânsito do seu município.

Este Extrato não vale como negativa de débitos.

Este Extrato é fornecido gratuitamente.

Consulta Consolidada do Veículo**Informações do Veículo**

Renavam: 0018.269402-0	Chassi: 9BWMF07X0AP017527	Placa: ASB-2247	Marca/Modelo: VW/KOMBI
Município: CAPANEMA	Ano de Fabricação/Modelo: 2009 / 2010	Combustível: ALCOOL/GASOLINA	Cor: BRANCA
Categoria: ALUGUEL	Espécie/Tipo: MISTO / CAMIONETA	Situação do Veículo: VIGENTE (EM CIRCULACAO)	Restrição à Venda: NÃO HÁ

IPVA**Seguro Obrigatório - DPVAT****Licenciamento Anual****NÃO HÁ DEBITOS DE IPVA****NÃO HÁ DEBITOS DE SEGURO
OBRIGATÓRIO - DPVAT****NÃO HÁ DEBITOS DE LICENCIAMENTO****CRLV****LICENCIAMENTO ANUAL QUITADO**

Exercício:	2024
Data do pagamento:	05/01/2024
Valor pago:	R\$ 90,94
Emissão do documento autorizado em:	08/01/2024
Data de postagem do documento:	
Número Registro nos Correios (envio):	

Consulta Consolidada do Veículo

Resumo das Multas de Trânsito

Discriminação	Quantidade	Valor (R\$)
MULTAS EM PROCESSO DE RECURSO OBRIGATÓRIAS	NADA CONSTA	
MULTAS EM DIVIDA ATIVA/EXEC.JUDICIAL/SOB JUDICE	NADA CONSTA	
MULTAS OBRIGATÓRIAS	NADA CONSTA	
MULTAS EM PROCESSO DE RECURSO NÃO OBRIGATÓRIAS	NADA CONSTA	
MULTAS IMPOSTAS	NADA CONSTA	
Total		R\$ 0,00

Resumo das Autuações de Trânsito

Discriminação	Quantidade	Valor (R\$)
AUTUAÇÕES NOTIFICADAS	NADA CONSTA	
AUTUAÇÕES EM PROCESSO DE DEFESA	NADA CONSTA	
AUTUAÇÕES EM PROCESSO DE NOTIFICAÇÃO	NADA CONSTA	
Total		R\$ 0,00

Informações Adicionais

Caso o pagamento já tenha sido efetuado, informamos que o prazo para atualização dos nossos cadastros é de até 2 dias úteis a partir da data do pagamento.

Para pagamento, utilize o Guichê de Caixa ou Auto Atendimento dos bancos credenciados: Banco Cooperativo Sicredi, Banco Cooperativo do Brasil (BANCOOB), Banco Rendimento, Banco Santander ou Banco do Brasil.

Para pagamento de multas emita a Guia de Recolhimento ou procure a Ciretran ou Posto de Trânsito do seu município.

O CRLV (Certificado de Registro e Licenciamento de Veículo) somente será enviado quando quitado os débitos de licenciamento e IPVA (Imposto sobre Propriedade de Veículos Automotores).

Este histórico indica apenas as ocorrências informadas de forma oficial ao Detran-PR, por autoridade administrativa ou judicial; não serve para fins judiciais e é fornecido de forma gratuita.

Em caso de dúvidas, ligue para a Central de Atendimento ao Cidadão, telefone 0800-643-7373, ou procure a Ciretran/Posto de Trânsito do seu município.

Este Extrato não vale como negativa de débitos.

Este Extrato é fornecido gratuitamente.

0B2042

Original

CERTIFICADO DE INSPEÇÃO VEICULAR ESCOLAR

NÚMERO DO CERTIFICADO: 000004750-33
VEÍCULO APROVADO

1. PROPRIETÁRIO VIACAO SENTINELA LTDA ME		2. CPF / CNPJ 06.338.210/0001-70	
3. ENDEREÇO / CEP NA, 0 0 CAPANEMA PR /			
4. ESPÉCIE / TIPO MISTO / CAMIONETA		5. CARACTERÍSTICAS ATUAIS DO VEÍCULO (DADOS DO CRLV) CARROÇARIA	
6. MARCA / MODELO / VERSÃO VW/KOMBI		7. COR BRANCA	8. ANO DE FABRICAÇÃO / MODELO 2009/2010
9. PLACA / NF ASB2247	10. NÚMERO DO CHASSI 9BWMF07X0AP017527	11. COMBUSTÍVEL ALCOOL/GASOLINA	12. POTÊNCIA(CV) 80
13. TÁRIFA(T) 1,40	14. PBT (T) 2,30	15. CMT (T) 2,30	16. LOTAÇÃO (P) 9
		17. RENAVAL 00182694020	

FOTOS DO VEICULO

TRASEIRA



SUDOESTE INSPECAO VEICULAR LTDA - ME
15/12/2023 15:10

DIANTEIRA



SUDOESTE INSPECAO VEICULAR LTDA - ME
15/12/2023 15:11

PLACA



SUDOESTE INSPECAO VEICULAR LTDA - ME
15/12/2023 15:10

PANORAMICA



SUDOESTE INSPECAO VEICULAR LTDA - ME
15/12/2023 15:12

INFORMAÇÕES ADICIONAIS

O veículo acima identificado foi inspecionado nas instalações de sede da empresa emissora do documento. O veículo foi inspecionado conforme requisitos estabelecidos nas regulamentações técnicas NBR14040. Visando atestar o atendimento aos preceitos de segurança veicular de legislação de trânsito. O presente documento não pressupõe qualquer garantia explícita ou implícita dada pelo organismo de inspeção, relativa aos componentes inspecionados, nem isenta o fabricante ou proprietário do veículo de suas responsabilidades quanto aos danos pessoais, materiais ou quaisquer perdas provocadas por problemas de manutenção ou operação incorreta. Ficam contidas nesse documento técnico as condições do veículo no momento da inspeção. Caso ocorra alterações, ou se envolve em acidente e apresente avarias posterior a data e hora de inspeção, este perderá a validade imediatamente.

OBSERVAÇÕES

VALIDADE 6 MESES A PARTIR DA DATA DE INSPEÇÃO APROVADA.

DATA DA INSPEÇÃO

15/12/2023

EDER SPIELMANN - 00688769985
CFT: 00688769985

RESPONSÁVEL TÉCNICO

JULIO CESAR BERTELLA - 09432010988
Crea: 2520565705

[Handwritten signature]

*[Handwritten stamp: *9BWMF07X0AP017527*]*

Prefeitura Municipal de Capanema

Certifico que este documento é cópia de
d. CERTIFICADO APOIA: 000004750-33

Capanema, 31 de 01 de 24
[Handwritten signature]

INTERIOR DO VEÍCULO, RETIRADA DA PARTE TRASEIRA PARA A PARTE FRONTAL

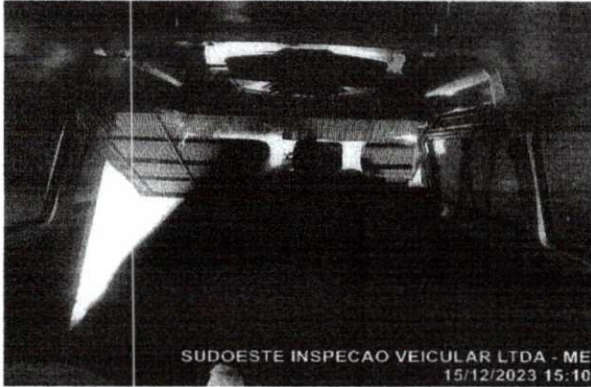

INTERIOR DO VEÍCULO, RETIRADA DA PARTE FRONTAL PARA A PARTE TRASEIRA



EIXO E PNEUS DIANTEIROS DO VEÍCULO

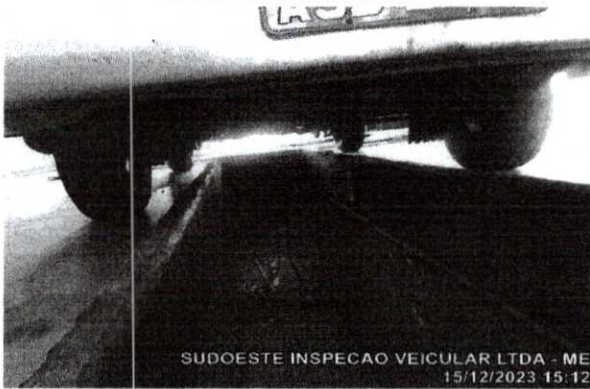

EIXO E PNEUS TRASEIROS DO VEÍCULO



NUMERAÇÃO DO CHASSI



Prefeitura Municipal de Capanema
Certifico que este documento é cópia fiel
do original.

Capanema, 31/01/24
Fabiano S. Rodolfo

TESTES DE REALIZAÇÃO OBRIGATÓRIA

082044

GRUPO 1	CIRCUITO DE FREIO
INFORMAÇÕES CONSTANTES NO CRLV	DISCOS, TAMBORES, PRATOS E COMPONENTES
CONFORMIDADE DAS CARACTERÍSTICAS DO VEÍCULO	GRUPO 6
GRUPO 2	ALINHAMENTO DE RODAS
PÁRA-CHOQUES	VOLANTE E COLUNA
ESPELHOS E RETROVISORES	MECANISMO, BARRAS E BRAÇOS
LIMPADOR E LAVADOR DE PÁRA-BRISAS	ARTICULAÇÕES
PÁRA-SOL	SERVODIREÇÃO HIDRAÚLICA
VELOCIMETRO	ARMOTECEDOR DE DIREÇÃO
BUZINA	GRUPO 7
CINTOS DE SEGURANÇA	FUNCIONAMENTO DA SUSPENÇÃO
EXTINTOR DE INCÊNDIO	EIXOS
TRIÂNGULO DE SEGURANÇA	ELEMENTOS ELÁSTICOS
ESTEPE	ELEMENTOS ABSORVEDORES DE ENERGIA
TACÓGRAFO	ELEMENTOS ESTRUTURAIS
CINTO DE SEGURANÇA DA ÁRVORE DE TRANSMISSÃO	ELEMENTOS DE ARTICULAÇÃO
LACRES DA BOMBA DE SEGURANÇA	ELEMENTOS DE REGULAGEM
RODAS FORA DO LIMITE	ELEMENTOS LIMITADORES
FAROL TRASEIRO	ELEMENTOS DE FIXAÇÃO
VIDROS	ELEMENTOS COMPLEMENTARES
GRUPO 3	SUSPENSÃO PNEUMÁTICA
LANTERNAS	GRUPO 8
LUZES INTERMITENTES DE ADVERTÊNCIA	DESGASTE DA BANDA DE RODAGEM
RETROREFLETORES	TAMANHO E TIPO DOS PNEUS
GRUPO 4	SIMETRIA DOS PNEUS E RODAS
FARÓIS PRINCIPAIS	ESTADO GERAL DOS PNEUS
FARÓIS AUXILIARES	ESTADO GERAL E FIXAÇÃO DAS RODAS OU AROS DESMONTÁVEIS
LANTERNA DE ILUMINAÇÃO DA PLACA TRASEIRA	GRUPO 9
LUZES DO PAINEL	PORTAS E TAMPAS
GRUPO 5	VIDROS E JANELAS
FREIOS DE SERVIÇO	BANCOS
FREIOS DE ESTACIONAMENTO	SISTEMA DE ALIMENTAÇÃO DE COMBUSTÍVEL
COMANDOS	SISTEMA DE EXAUSTÃO DOS GASES
SERVOFREIO	CARROÇARIA
RESERVATÓRIO DE LÍQUIDOS DE FREIOS	INSTALAÇÃO ELÉTRICA E BATERIA
RESERVATÓRIO DE AR / VÁCUO	

Prefeitura Municipal de Capanema
 Certifico que este documento é cópia fiel
 do original.

31/01/24
 Roberto S. Rodulho

ESSOR SEGUROS S.A. CÓD.SEGURADORA: 01490 SUCURSAL: 01 - RIO DE JANEIRO
CNPJ: 14.525.684/0001-50 RAMO: 0628 - Resp. Civil Transp. Rod. Passags. Municipal/Intermunicipal

Vigência do Seguro: das 24h do dia 02/08/2023 às 24h do dia 01/08/2024

Apólice: 1002806248987 Modalidade: Anual Carnê Tipo de Seguro: Renovação Essor Itens: 1

Endosso: 0000000 Proposta: 230628012415 Princ. Órgão Regulador:

Segurado: VIACAO SENTINELA LTDA

CPF/CNPJ: 06.338.210/0001-70 Tipo de Pessoa: Jurídica Telefone: (46)98404-5629

Endereço: RUA RIO DE JANEIRO

Nº: 1445 Bairro: CENTRO Cidade: CAPANEMA

CEP: 85760-000 UF: PR Complemento:

Estipulante: VIACAO SENTINELA LTDA

CPF/CNPJ: 06.338.210/0001-70

Mauri Rote 18

Corretor: FRONTEIRA-CORRETORA DE SEGUROS S/C LTDA - ME

CÓDIGO SUSEP: 202050961

PRÊMIO DAS COBERTURAS E SERVIÇOS CONTRATADOS, TOTAIS DA APÓLICE (EM R\$)

Prêmio Líquido: 1.719,45 Adicional de Fracionamento: 0,00 I.O.F.: 126,04

Valor do Serviço: 0,00 Total a Pagar: 1.845,49

PARCELAMENTO EM (R\$)

Parcela	Vencimento	Valor	Meio de pagto.	Parcela	Vencimento	Valor	Meio de pagto.
1	08/08/2023	184,54	Ficha Compensação	7	08/02/2024	184,55	Ficha Compensação
2	08/09/2023	184,55	Ficha Compensação	8	08/03/2024	184,55	Ficha Compensação
3	09/10/2023	184,55	Ficha Compensação	9	08/04/2024	184,55	Ficha Compensação
4	08/11/2023	184,55	Ficha Compensação	10	08/05/2024	184,55	Ficha Compensação
5	08/12/2023	184,55	Ficha Compensação				
6	08/01/2024	184,55	Ficha Compensação				

Após o vencimento da parcela, serão cobrados multa e juros de mora, conforme estabelecido nas Condições Gerais, podendo ficar prejudicada a cobertura do seguro até a regularização.

Observações

Leia atentamente as Condições Gerais, principalmente as exclusões. Confira os dados constantes nesta apólice e, em caso de divergências, procure imediatamente seu corretor. Quaisquer modificações ao presente seguro deverão ser feitas, através de seu Corretor, à Seguradora de forma expressa e só serão válidas após anuência da Seguradora. A ESSOR SEGUROS S.A., a seguir denominada "Seguradora", baseando-se nas declarações constantes da proposta e do questionário devidamente preenchido pelo segurado, que servindo de base à emissão da presente apólice ficam fazendo parte integrante deste contrato, obriga-se a indenizar, mediante o recebimento do prêmio dentro do prazo, as coberturas contratadas nesta apólice de seguro sujeitas à aplicação de franquias de cada reclamação indenizável e até o limite máximo de indenização, conforme registrado nesta, nos termos e sob as Condições Gerais, que fazem parte integrante desta Apólice. Este seguro é por prazo determinado tendo a seguradora à faculdade de não renovar a apólice na data de vencimento, sem devolução dos prêmios pagos nos termos da apólice. As Condições Gerais deste Seguro estão disponíveis no SITE DA SEGURADORA. A aceitação do seguro estará sujeita à análise do risco. O registro deste plano na SUSEP não implica, por parte da autarquia, incentivo ou recomendação a sua comercialização. O segurado poderá consultar a situação cadastral de seu corretor de seguros no site www.susep.gov.br, por meio do número de seu registro na SUSEP, nome completo, CNPJ ou CPF. As condições contratuais/regulamento deste produto protocolizadas pela sociedade junto à Susep, poderão ser consultadas no endereço eletrônico www.susep.gov.br, de acordo com o número de processo constante da apólice/proposta. SUSEP - Superintendência de Seguros Privados - Autarquia Federal responsável pela fiscalização, normatização e controle dos mercados de seguro, previdência complementar aberta, capitalização, resseguro e corretagem de seguros. Atendimento gratuito SUSEP 0800 021 8484.

Emissão:

Local: Rio de Janeiro

Data: 19 de julho de 2023

LIVONIUS
JUNTOS SOMOS MAIS SEGUROS

Fábio H. Pinho - Diretor
Presidente

ESSOR SEGUROS S.A.
CNPJ: 14.525.684/0001-50

CÓD.SEGURADORA: 01490

SUCURSAL: 01 - RIO DE JANEIRO

RAMO: 0628 - Resp. Civil Transp. Rod. Passags. Municipal/Intermunicipal

DADOS DO SEGURO

Vigência do Seguro: das 24h do dia 02/08/2023 às 24h do dia 01/08/2024

Apólice: 1002806248987

Modalidade: Anual Carnê

Tipo de Seguro: Renovação Essor

Itens: 1

Endosso: 0000000 Proposta: 230628012415 Princ. Órgão Regulador:

Segurado: VIACAO SENTINELA LTDA

CPF/CNPJ: 06.338.210/0001-70

Tipo de Pessoa: Jurídica Telefone: (46)98404-5629

Estipulante: VIACAO SENTINELA LTDA

CPF/CNPJ: 06.338.210/0001-70

Corretor: FRONTEIRA-CORRETORA DE SEGUROS S/C LTDA - ME

CÓDIGO SUSEP: 202050961

DADOS DO ITEM

Nº do Item: 1

Prefixo do Item: 0

Início da Vigência: 02/08/2023

Tipo Veículo: Kombi

Marca: VOLKSWAGEN

Modelo: KOMBI STANDART 14

Ano Fabricação: 2009

Ano Modelo: 2010

Placa: ASB2247

Chassi: 9BWMF07X0AP017527

Renavam: 182694020

Nº Tripulantes: 2

Nº Passageiros: 9

Região de Circulação: PR - Met. Curitiba

Utilização do Veículo: Serviço de Transporte Escolar

COBERTURAS CONTRATADAS E LIMITES MÁXIMOS INDENIZÁVEIS POR VEÍCULO(EM R\$)

Cobertura	Processo Susep	Limite Máximo Indenização	Franquia	Prêmio Líquido
Danos Corporais e/ou Materiais Causados a Passageiros	15414.901413/2013-41	800.000,00		711,08
Danos Materiais Causados a Terceiros não Transportados	15414.901413/2013-41	100.000,00		747,82
Danos Corporais Causados a Terceiros não Transportados	15414.901413/2013-41	100.000,00		248,30
Danos Morais Causados a Passageiros e a Terceiros Não Transp- LMG único	15414.901413/2013-41	Não Contratada		0,00
Danos Estéticos Causados a Passageiros	15414.901413/2013-41	Não Contratada		0,00
Danos Estéticos Causados a Terceiros não Transportados	15414.901413/2013-41	Não Contratada		0,00
Acidentes Pessoais de Passageiros - Morte Acidental	15414.901613/2014-85 P/Passageiro	20.000,00		7,36
Acidentes Pessoais de Passageiros - Invalidez Permanente por Acidente	15414.901613/2014-85 P/Passageiro	20.000,00		4,89
Defesa Civil	15414.901413/2013-41	Não Contratada		0,00

As coberturas de Danos Materiais, Corporais, Morais e Estéticos não se confundem ou se comunicam. Verifique os conceitos distintos de cada uma no glossário das Condições Gerais.

REPÚBLICA FEDERATIVA DO BRASIL

SECRETARIA DE ESTADO DA SEGURANÇA PÚBLICA
INSTITUTO DE IDENTIFICAÇÃO DO PARANÁ

RG: 5.284.484-3

POLEGAR DIREITO



ASSINATURA DO TITULAR

CARTEIRA DE IDENTIDADE

VÁLIDA EM TODO O TERRITÓRIO NACIONAL

REGISTRO GERAL: 5.284.484-3

NOME: MAURI KNEBEL

FILIAÇÃO: ANIBALDO KNEBEL
LORI KNEBEL

NATURALIDADE: CAPANEMA/PR

DATA DE EXPEDIÇÃO: 09/08/2007

DATA DE NASCIMENTO: 30/11/1975

DOC. ORIGEM: COMARCA=CAPANEMA/PR, DA SEDE
C.CAS=2588, LIVRO=B14, FOLHA=182

CPF: 020.013.209-14

CURITIBA/PR

ASSINATURA DO DIRETOR

LET Nº 7.116 DE 29/08/83

É PROIBIDO PLASTIFICAR

Prefeitura Municipal de Capanema
 Certifico que este documento é cópia fiel
 do original.
 Capanema, 31/01/24
 Bruno S. Padilha

02047

VIAÇÃO SENTINELA LTDA – EPP.
CNPJ 06.338.210/0001-70
QUINTA ALTERAÇÃO DO CONTRATO SOCIAL

082050

VALDIR WEINZIRL, brasileiro, natural de Capanema - PR, nascido em 12/03/1974 solteiro, comerciante, inscrito no CPF 000.583.289-63 carteira de identidade RG 6.365.310-1 SESP/PR, residente e domiciliado em Nova Veneza, zona rural, Capanema - PR, CEP 85760-000,

ALCIDES AMELIO KOLLET, brasileiro, natural de Itá - SC, nascido em 26/06/1949 casado sob-regime de Comunhão Universal de Bens, comerciante, inscrito no CPF 176.573.779-68, carteira de identidade RG 1.297.440 SSP/PR, residente e domiciliado Rua Minas Gerais, 240, Capanema PR, CEP 85760-000,

MARLI TERESINHA LEDUR STEIN, brasileira, casada sob-regime de comunhão universal de bens, natural de Capanema - PR, nascida em 24/06/1970, portadora do CPF 000.022.129-51 e RG 6.917.603-8 SSP/PR residente e domiciliada à Av Paraná, 947, centro, Capanema PR, CEP 85.760000.

MAURI KNEBEL brasileiro, casado em comunhão universal de bens, natural de Capanema-Pr, nascido em 30/11/1975, portador do CPF 020.013.209-14 RG 5.284.484-3 SSP/PR residente e domiciliado na Rua Principal snº, Localidade de Santa Clara neste município de Capanema Paraná,

ELISEU BUDKE, brasileiro, natural de Horizontina - RS, nascido em 07/08/1957 casado sob-regime de Comunhão Parcial de Bens, comerciante, inscrito no CPF 284.934.439-72 carteira de identidade RG 2.175.145 SSP/PR, residente e domiciliado na Av Pedro Viriato Parigot de Souza, nº 232, bairro Santa Cruz Capanema-PR, CEP 85760-000,

ANTONINHO LUCHESE, brasileiro, natural de Nova Prata RS, nascido em 04/09/1946, casado sob-regime de Comunhão Universal de Bens, comerciante inscrito no CPF 284.928.389-49 carteira de identidade RG 1.080.684 SSP/PR residente e domiciliado na Rua Otavio Francisco de Mattos, nº 1173, Capanema PR CEP 85760-000, únicos sócios da empresa VIAÇÃO SENTINELA LTDA - EPP, com sede e domicílio na cidade de Capanema, sito à Rua Tamoios, nº 235, centro, CEP 85.760-000, com contrato social arquivado na Junta Comercial do Paraná sob nº 41205263431 por despacho em sessão em 28/06/2004 ultima alteração contratual arquivada sob nº 20131565125 por despacho em sessão em 26/03/2013, inscrita no CNPJ nº 06.338.210/0001-70, resolvem assim alterar e consolidar o contrato social e alterações, mediante as seguintes cláusulas:

CLAUSULA PRIMEIRA: Fica alterado o ramo de atividades da empresa para: CNAE 4924-8/00 Transporte Escolar; CNAE 4929-9/01 Transporte rodoviário coletivo de passageiros sob-regime de fretamento, municipal; CNAE 4929-9/02 Transporte rodoviário coletivo de passageiros, sob-regime de fretamento, intermunicipal interestadual e internacional;

CLÁUSULA SEGUNDA: Retira-se da sociedade MARLI TERESINHA LEDUR STEIN que vende e transfere em moeda corrente do país a sua quantia de 1.000 (um mil) quotas totalmente integralizadas no valor de R\$ 1.00 (um real) cada uma, totalizando R\$ 1.000,00 (um mil reais) ao sócio ingressante ADOLFO LOPES, brasileiro, casado sob o regime de comunhão universal de bens, natural de Tuparandi/RS, nascido em 29/07/1957, portador do CPF 212.992.189-20 RG 1589204 SSP/PR residente e domiciliado na Localidade de Santa Clara neste município de Capanema Paraná, CEP 85760-000.

JUNTA COMERCIAL DO ESTADO DO PARANÁ - SEDE

CERTIFICO O REGISTRO EM 16/12/2015 17:32 SOB Nº 20157460304.
PROTOCOLO: 157460304 DE 15/12/2015. CÓDIGO DE VERIFICAÇÃO:
PR157460304. NIRE: 41205263431.
VIAÇÃO SENTINELA LTDA - EPP



Libertad Bogus
SECRETÁRIA GERAL
CURITIBA, 16/12/2015
www.empresafacil.pr.gov.br

A validade deste documento, se impresso, fica sujeito à comprovação de sua autenticidade nos respectivos portais.
Informando seus respectivos códigos de verificação

VIAÇÃO SENTINELA LTDA – EPP.
 CNPJ 06.338.210/0001-70
 QUINTA ALTERAÇÃO DO CONTRATO SOCIAL

002051

CLAUSULA TERCEIRA: Retira-se da sociedade ANTONINHO LUCHESE recebendo neste ato em moeda corrente do pais da sociedade o valor de sua participação de R\$ 1.000,00 (um mil reais)

CLAUSULA TERCEIRA: Retira-se da sociedade ELISEU BUDKE recebendo neste ato em moeda corrente do pais da sociedade o valor da sua participação de R\$ 1.000,00 (um mil reais),

PARAGRAFO ÚNICO: A cláusula do capital social passa a ter a seguinte redação: O capital social é de R\$ 4.000,00 (quatro mil reais), divididos em 4.000 (quatro mil) quotas de valor nominal de R\$ 1,00 (um real) cada uma, integralizada em moeda corrente do País pelos sócios fica assim subscrito.

SÓCIOS	%	QUOTAS	CAPITAL R\$
VALDIR WEINZIRL	25	1.000	1.000,00
ALCIDES AMELIO KOLLET	25	1.000	1.000,00
ADOLFO LOPES	25	1.000	1.000,00
MAURI KNEBEL	25	1.000	1.000,00
TOTAL	100,00	4.000	4.000,00

CLAUSULA QUARTA: Fica alterado o endereço da sociedade para Rua Rio de Janeiro 1445, Centro, Capanema/PR, CEP 85760-000.

CLAUSULA QUINTA: Os sócios ingressantes declaram conhecer a situação econômica financeira da sociedade, assumindo o Ativo e Passivo da mesma forma ficando sob-rogado nos direitos e obrigações decorrentes do presente instrumento.

CLÁUSULA SEXTA Os sócios retirantes dão à sociedade e aos sócios remanescentes, plena, geral e rasas quitações de seus haveres bem como os sócios ingressantes que declaram que não estão incurso em nenhum dos crimes previstos em Lei que os impeçam de exercer atividade mercantil.

CLÁUSULA SÉTIMA; A administração da sociedade caberá ao sócio ALCIDES AMELIO KOLLET, individualmente, com os poderes e atribuições de administrador, autorizado ao uso do nome empresarial, vedado, no entanto, em atividades estranhas ao interesse social ou assumir obrigações seja em favor de qualquer quotista ou de terceiros, bem como onerar ou alienar bens imóveis da sociedade, sem autorização do outro sócio.

CLÁUSULA OITAVA: Os administradores declaram, sob as penas da lei, de que não está impedido de exercer a administração da sociedade, por lei especial, ou em virtude de condenação criminal, ou por se encontrar sob os efeitos dela, a pena que vede, ainda que temporariamente, o acesso a cargos públicos; ou por crime falimentar, de prevaricação, peita ou suborno, concussão, peculato, ou contra a economia popular, contra o sistema financeiro nacional, contra normas de defesa da concorrência, contra as relações de consumo, fé pública, ou a propriedade.

CLÁUSULA NONA: Permanecem inalteradas as demais cláusulas vigentes que não colidirem com as disposições do presente instrumento.

CLAUSULA DECIMA: DA CONSOLIDAÇÃO DO CONTRATO: À vista da modificação ora ajustada, os sócios RESOLVEM, por este instrumento, atualizar e consolidar o contrato social, tornando assim sem efeito, a partir desta data, as cláusulas e condições contidas no contrato primitivo e alterações passando a ter a seguinte redação:

JUNTA COMERCIAL DO ESTADO DO PARANÁ - SEDE

CERTIFICO O REGISTRO EM 16/12/2015 17:32 SOB N° 20157460304.
 PROTOCOLO: 157460304 DE 15/12/2015. CÓDIGO DE VERIFICAÇÃO:
 PR157460304. NIRE: 41205263431.
 VIAÇÃO SENTINELA LTDA - EPP



Libertad Bogus
 SECRETÁRIA GERAL
 CURITIBA, 16/12/2015
 www.empresafacil.pr.gov.br

A validade deste documento, se impresso, fica sujeito à comprovação de sua autenticidade nos respectivos portais. Informando seus respectivos códigos de verificação

VIAÇÃO SENTINELA LTDA – EPP.
CNPJ 06.338.210/0001-70
QUINTA ALTERAÇÃO DO CONTRATO SOCIAL

08 2052

CONTRATO SOCIAL CONSOLIDADO
VIAÇÃO SENTINELA LTDA-EPP
CNPJ/MF 06.338.210/0001-70
NIRE: 41205263431

VALDIR WEINZIRL, brasileiro, natural de Capanema - PR, solteiro, nascido em 12/03/1974, comerciante, inscrito no CPF 000.583.289-63 carteira de identidade RG 6.365.310-1 SESP/PR, residente e domiciliado na Localidade de Nova Veneza, zona rural, Capanema - PR, CEP 85760-000,

ALCIDES AMELIO KOLLET, brasileiro, natural de Itá – SC, nascido em 26/06/1949, casado sob-regime de Comunhão Universal de Bens, comerciante, inscrito CPF 176.573.779-68 carteira de identidade RG 1.297.440 SSP/PR, residente e domiciliado Rua Minas Gerais, nº 240, Capanema - PR, CEP 85760-000,

ADOLFO LOPES, brasileiro, casado sob o regime de comunhão universal de bens, natural de Tuparandi/RS, nascido em 29/07/1957, portador do CPF 212.992.189-20 RG 1589204 SSP/PR residente e domiciliado na Localidade de Santa Clara neste município de Capanema Paraná, CEP 85760-000.

MAURI KNEBEL brasileiro, casado em comunhão universal de bens, natural de Capanema-Pr, nascido em 30/11/1975, portador do CPF 020.013.209-14 RG 5.284.484-3 SSP/PR residente e domiciliado na Rua Principal snº, Localidade de Santa Clara neste município de Capanema Paraná, únicos sócios da empresa VIAÇÃO SENTINELA LTDA - EPP, com sede e domicílio na cidade de Capanema, sito à Rua Rio de Janeiro 1445, centro, CEP 85.760-000, com contrato social arquivado na Junta Comercial do Paraná sob nº 41205263431 por despacho em sessão em 28/06/2004 ultima alteração contratual arquivada sob nº 20131565125 por despacho em sessão em 26/03/2013, inscrita no CNPJ nº 06.338.210/0001-70 resolvem assim consolidar o contrato social e alterações:

CLÁUSULA PRIMEIRA: A sociedade gira sob nome de VIAÇÃO SENTINELA LTDA-EPP.

CLÁUSULA SEGUNDA: A sociedade tem sua sede na Rua Rio de Janeiro 1445, centro Capanema/PR, CEP 85760-000.

CLÁUSULA TERCEIRA: O ramo de atividade da sociedade é: CNAE 4924-8/00 Transporte Escolar; CNAE 4929-9/01 Transporte rodoviário coletivo de passageiros, sob-regime de fretamento, municipal; CNAE 4929-9/02 Transporte rodoviário coletivo de passageiros, sob-regime de fretamento, intermunicipal interestadual e internacional;

CLÁUSULA QUARTA: O capital social integralizado em moeda corrente do país neste ato de R\$ 4.000,00 (quatro mil reais), dividido em 4.000 (quatro mil) quotas de R\$ 1,00 (um real) cada uma, fica assim distribuído entre os sócios:

SÓCIOS	%	QUOTAS	CAPITAL R\$
VALDIR WEINZIRL	25	1.000	1.000,00
ALCIDES AMELIO KOLLET	25	1.000	1.000,00
ADOLFO LOPES	25	1.000	1.000,00
MAURI KNEBEL	25	1.000	1.000,00
TOTAL	100	4.000	4.000,00

JUNTA COMERCIAL DO ESTADO DO PARANÁ - SEDE

CERTIFICO O REGISTRO EM 16/12/2015 17:32 SOB Nº 20157460304.
PROTOCOLO: 157460304 DE 15/12/2015. CÓDIGO DE VERIFICAÇÃO:
PR157460304. NIRE: 41205263431.
VIAÇÃO SENTINELA LTDA - EPP



Libertad Bogus
SECRETÁRIA GERAL
CURITIBA, 16/12/2015
www.empresafacil.pr.gov.br

A validade deste documento, se impresso, fica sujeita à comprovação de sua autenticidade nos respectivos portais. Informando seus respectivos códigos de verificação

VIAÇÃO SENTINELA LTDA – EPP.
 CNPJ 06.338.210/0001-70
 QUINTA ALTERAÇÃO DO CONTRATO SOCIAL

2053

CLAUSULA QUINTA: A sociedade iniciou suas atividades em 01/11/2004 e seu prazo de duração é indeterminado.

CLAUSULA SEXTA: As quotas são indivisíveis e não poderão ser cedidas ou transferidas a terceiros sem o consentimento dos outros sócios, a quem fica assegurada, em igualdade de condições e preço direito de preferência para a sua aquisição se postas à venda formalizando, se realizada a cessão delas, a alteração contratual pertinente.

CLAUSULA SÉTIMA: A responsabilidade de cada sócio é restrita ao valor de suas quotas mas todos respondem solidariamente pela integralização do capital social.

CLAUSULA OITAVA: A administração da sociedade cabe ao sócio ALCIDES AMELIO KOLLET, individualmente, com os poderes e atribuições de administrador, autorizado ao uso do nome empresarial, vedado, no entanto, em atividades estranhas ao interesse social ou assumir obrigações seja em favor de quaisquer quotistas ou de terceiros, bem como onerar ou alienar bens imóveis da sociedade, sem autorização do outro sócio.

CLAUSULA NONA: O administrador declara sob as penas da lei de que não está impedido de exercer a administração da sociedade, por lei especial, ou em virtude de condenação criminal, ou por se encontrar sob os efeitos dela, a pena que vede, ainda que temporariamente, o acesso a cargos públicos; ou por crime falimentar, de prevaricação peita ou suborno, concussão, peculato, ou contra a economia popular, contra o sistema financeiro nacional, contra normas de defesa da concorrência, contra as relações de consumo, fé pública, ou a propriedade.

CLAUSULA DÉCIMA: Ao término de cada exercício social, em 31 de dezembro, o administrador prestará contas justificadas de sua administração, procedendo à elaboração do inventário, do balanço patrimonial e do balanço de resultado econômico, cabendo aos sócios, na proporção de suas quotas, os lucros ou perdas apurados.

CLAUSULA DÉCIMA PRIMEIRA: Nos quatro meses seguintes ao termino do exercício social, os sócios deliberarão sobre as contas e designarão administrador quando for o caso.

CLAUSULA DÉCIMA SEGUNDA: A sociedade poderá a qualquer tempo, abrir ou fechar filial ou outra dependência, mediante alteração contratual assinada por todos os sócios.

CLAUSULA DÉCIMA TERCEIRA: Os sócios poderão de comum acordo, fixar uma retirada mensal, a título de "pró-labore", observadas as disposições regulamentares pertinentes.

CLAUSULA DÉCIMA QUARTA: Falecendo ou interditado qualquer sócio, a sociedade continuara suas atividades com os herdeiros, sucessores e o incapaz. Não sendo possível ou inexistindo interesse destes ou do sócio remanescente, o valor de seus haveres será apurado e liquidado com base na situação patrimonial da sociedade, à data da resolução verificada em balanço especialmente levantado.

PARÁGRAFO ÚNICO: O mesmo procedimento será adotado em outros casos que a sociedade se resolva em relação a seus sócios.

JUNTA COMERCIAL DO ESTADO DO PARANÁ - SEDE

CERTIFICO O REGISTRO EM 16/12/2015 17:32 SOB N° 20157460304.
 PROTOCOLO: 157460304 DE 15/12/2015. CÓDIGO DE VERIFICAÇÃO:
 PR157460304. NIRE: 41205263431.
 VIAÇÃO SENTINELA LTDA - EPP



Libertad Bogus
 SECRETÁRIA GERAL
 CURITIBA, 16/12/2015
 www.empresafacil.pr.gov.br

A validade deste documento, se impresso, fica sujeito à comprovação de sua autenticidade nos respectivos portais.
 Informando seus respectivos códigos de verificação

VIAÇÃO SENTINELA LTDA - EPP.
CNPJ 06.338.210/0001-70
QUINTA ALTERAÇÃO DO CONTRATO SOCIAL

CLÁUSULA DÉCIMA QUINTA: Fica eleito o foro da Comarca de Capanema-PR, para o exercício e o cumprimento dos direitos e obrigações resultantes deste contrato. E, por assim estarem justos e de acordo, assinam o presente instrumento em uma via.

Capanema - PR, 26 de novembro de 2015.

Alcides Amélio Kollet

Mauri Knebel

Valdir Weinzirl

Adolfo Lopes

Marli Teresinha Ledur Stein

Eliseu Budke

Antoninho Luchese

SERVIÇO NOTARIAL DE CAPANEMA
Rua Alagoas, 1332 - Capanema - PR - CEP 85.760-000
(46) 3552-3710

SERVIÇO NOTARIAL DE CAPANEMA
Rua Alagoas, 1332 - Capanema - PR - CEP 85.760-000
(46) 3552-3710

Selo Digital N° tvk5c9Hj3.sM7Hx, Controle: bFSaV.ny7S
Consulte esse selo em <http://Wunarpn.com.br>

Selo Digital N° Cvk5c9Hj3.ma5MI, Controle: mmsaV.1E7S
Consulte esse selo em <http://Wunarpn.com.br>

Reconheço por VERDADEIRA a assinatura indicada de ELISEU BUDKE, do que dou fé.

Reconheço por VERDADEIRA a assinatura indicada de ANTONINHO LUCHESE, do que dou fé.

Capanema-PR, 26 de novembro de 2015, às 09:49:52 horas.

Capanema-PR, 26 de novembro de 2015, às 09:16:46 horas.

Em Teste de Verdade.

Em Teste de Verdade.

Loisir Silete Fornelli Pezzini - Escrivão

Loisir Silete Fornelli Pezzini - Escrivão



SERVIÇO NOTARIAL DE CAPANEMA
Rua Alagoas, 1332 - Capanema - PR - CEP 85.760-000
(46) 3552-3710

SERVIÇO NOTARIAL DE CAPANEMA
Rua Alagoas, 1332 - Capanema - PR - CEP 85.760-000
(46) 3552-3710

Selo Digital N° tvk5c9Hj3.Zp7Hq, Controle: pmVLP.z7S
Consulte esse selo em <http://Wunarpn.com.br>

Selo Digital N° 4vk5c9MBs3.qDYUJ, Controle: MOyha.2HES
Consulte esse selo em <http://Wunarpn.com.br>

Reconheço por VERDADEIRA a assinatura indicada de MARLI TERESINHA LEDUR STEIN, do que dou fé.

Reconheço por VERDADEIRA a assinatura indicada de ADOLFO LOPES, do que dou fé.

Capanema-PR, 26 de novembro de 2015, às 14:53:12 horas.

Capanema-PR, 27 de novembro de 2015, às 09:05:14 horas.

Em Teste de Verdade.

Em Teste de Verdade.

Loisir Silete Fornelli Pezzini - Escrivão

Loisir Silete Fornelli Pezzini - Escrivão



SERVIÇO NOTARIAL DE CAPANEMA
Rua Alagoas, 1332 - Capanema - PR - CEP 85.760-000
(46) 3552-3710

Selo Digital N° rQAV5.gABYh.rHUZJ, Controle: TioLp.9msf
Consulte esse selo em <http://Wunarpn.com.br>

Reconheço por SEMELHANÇA as assinaturas indicadas de ALCIDES AMÉLIO KOLLET, MAURI KNEBEL e VALDIR WENZIRL, do que dou fé.

Capanema-PR, 01 de dezembro de 2015, às 14:21:51 horas.

Em Teste de Verdade.

Loisir Silete Fornelli Pezzini - Escrivão



JUNTA COMERCIAL DO ESTADO DO PARANÁ - SEDE



CERTIFICO O REGISTRO EM 16/12/2015 17:32 SOB N° 20157460304.
PROTOCOLO: 157460304 DE 15/12/2015. CÓDIGO DE VERIFICAÇÃO:
PR157460304. NIRE: 41205263431.
VIAÇÃO SENTINELA LTDA - EPP

Libertad Bogus
SECRETÁRIA GERAL
CURITIBA, 16/12/2015
www.empresafacil.pr.gov.br

A validade deste documento, se impresso, fica sujeito à comprovação de sua autenticidade nos respectivos portais. Informando seus respectivos códigos de verificação

VIAÇÃO SENTINELA LTDA – EPP
CNPJ 06.338.210/0001-70
SEXTA ALTERAÇÃO DO CONTRATO SOCIAL

FL1/2

082055

VALDIR WEINZIRL, brasileiro, solteiro, comerciante, natural de Capanema - PR, nascido em 12/03/1974, inscrito no CPF 000.583.289-63 com RG 6.365.310-1 SESP/PR, residente domiciliado em Nova Veneza, Zona Rural, Capanema - PR, CEP 85760-000,

ALCIDES AMÉLIO KOLLET, brasileiro, comerciante, natural de Itá SC, nascido em 26/06/1949, casado sob-regime de Comunhão Universal de Bens, inscrito no CPF 176.573.779-68, com RG 1.297.440 SSP/PR, residente e domiciliado Rua Minas Gerais 240, Capanema PR, CEP 85760-000,

MAURI KNEBEL brasileiro, comerciante, natural de Capanema-Pr, nascido em 30/11/1975, casado sob-regime de Comunhão Universal de Bens, inscrito no CPF 020.013.209-14 com RG 5.284.484-3 SSP/PR, residente e domiciliado na localidade de Santa Clara, Capanema Paraná,

ADOLFO LOPES, brasileiro, comerciante, natural de Tuparandi/RS, nascido em 29/07/1957, casado sob-regime de Comunhão Universal de Bens, inscrito no CPF 212.992.189-20 com RG 1589204 SSP/PR, residente e domiciliado na Localidade de Santa Clara, neste município de Capanema Paraná, CEP 85760-000; únicos sócios da empresa VIAÇÃO SENTINELA LTDA - EPP, com sede e domicílio na cidade de Capanema, sito à Rua Rio de Janeiro 1445, centro, CEP 85.760-000, com contrato social arquivado na Junta Comercial do Paraná 41205263431 por despacho em 28/06/2004 ultima alteração contratual arquivada 20157460304 por despacho em 16/12/2015, resolvem assim alterar o contrato social e alterações, mediante o seguinte:

Adolfo Lopes
Adolfo
Adolfo
Adolfo
Adolfo

CLÁUSULA PRIMEIRA: Ingressa na sociedade o sócio ANTONINHO LUCHESE, brasileiro, comerciante, natural de Nova Prata RS, nascido em 04/09/1946, casado sob-regime de Comunhão Universal de Bens, inscrito no CPF 284.928.389-49 com RG 1.080.684 SSP/PR residente e domiciliado na Rua Otavio Francisco de Mattos 1173, Capanema/PR CEP 85760-000, que subscreve e integraliza neste ato em moeda corrente do país 1.000 (mil) quotas de R\$ 1,00 (um real) cada uma totalizando R\$ 1.000(mil reais).

CLÁUSULA SEGUNDA: Ingressa na sociedade NOLIR FEIER LOPES, brasileiro, comerciante, natural de Tuparendi - RS, nascido em 22/06/1966, casado sob-regime de Comunhão Parcial de Bens, inscrito no CPF 725.891.169-34 com RG 5.019.816-2 SESP/PR expedido em 21/05/1987, residente e domiciliado na Localidade do Porto Moisés Lupion, zona rural, Capanema - PR, CEP 85760-000 que subscreve e integraliza neste ato em moeda corrente do país 1.000 (mil) quotas de R\$ 1,00 (um real) cada uma totalizando R\$ 1.000(mil reais).



CERTIFICO O REGISTRO EM 15/03/2017 09:18 SOB Nº 20171664787.
PROTOCOLO: 171664787 DE 15/03/2017. CÓDIGO DE VERIFICAÇÃO:
11700957747. NIRE: 41205263431.
VIAÇÃO SENTINELA LTDA - EPP

Libertad Bogus
SECRETÁRIA-GERAL
CURITIBA, 15/03/2017
www.empresafacil.pr.gov.br

A validade deste documento, se impresso, fica sujeito à comprovação de sua autenticidade nos respectivos portais.
Informando seus respectivos códigos de verificação

VIAÇÃO SENTINELA LTDA – EPP
 CNPJ 06.338.210/0001-70
 SEXTA ALTERAÇÃO DO CONTRATO SOCIAL

03 2056

PARAGRAFO ÚNICO: A cláusula do capital social passa a ter a seguinte redação: O capital social é de R\$ 6.000,00 (seis mil reais), divididos em 6.000 (seis mil) quotas de valor nominal de R\$ 1,00 (um real) cada uma, integralizada em moeda corrente do País pelos sócios fica assim subscrito.

SÓCIOS	%	QUOTAS	CAPITAL R\$
NOLIR FEIER LOPES	16,66	1.000	1.000,00
ANTONINHO LUCHESE	16,66	1.000	1.000,00
VALDIR WEINZIRL	16,67	1.000	1.000,00
ALCIDES AMELIO KOLLET	16,67	1.000	1.000,00
ADOLFO LOPES	16,67	1.000	1.000,00
MAURI KNEBEL	16,67	1.000	1.000,00
TOTAL	100,00	6.000	6.000,00

CLAUSULA TERCEIRA: Os sócios ingressantes declaram conhecer a situação econômica financeira da sociedade, assumindo o Ativo e Passivo da mesma forma ficando sob-rogado nos direitos e obrigações decorrentes do presente instrumento.

CLÁUSULA QUARTA; A administração da sociedade caberá ao sócio **ALCIDES AMELIO KOLLET** e **ANTONINHO LUCHESE**, individualmente, com os poderes e atribuições de administrador, autorizado ao uso do nome empresarial, vedado, no entanto, em atividades estranhas ao interesse social ou assumir obrigações seja em favor de qualquer quotista ou de terceiros, bem como onerar ou alienar bens imóveis da sociedade, sem autorização do outro.

CLÁUSULA QUINTA: Os administradores declaram, sob as penas da lei, de que não estão impedidos de exercer a administração da sociedade, por lei especial, ou em virtude de condenação criminal, ou por se encontrar sob os efeitos dela, a pena que vede, ainda que temporariamente, o acesso a cargos públicos; ou por crime falimentar, de prevaricação, peita ou suborno, concussão, peculato, ou contra a economia popular, contra o sistema financeiro nacional, contra normas de defesa da concorrência, contra as relações de consumo, fé pública, ou a propriedade.

CLÁUSULA SEXTA: Permanecem inalteradas as demais cláusulas vigentes que não colidirem com as disposições do presente instrumento.

CAPANEMA- PR, 01 DE março de 2017.

Antoninho Luchese

ANTONINHO LUCHESE

Adolfo Lopes

ADOLFO LOPES

Alcides Amelio Kollet

ALCIDES AMELIO KOLLET

Valdir Weinzirl

VALDIR WEINZIRL

Nolir Feier Lopes

NOLIR FEIER LOPES

Mauri Knebel

MAURI KNEBEL



CERTIFICO O REGISTRO EM 15/03/2017 09:18 SOB Nº 20171664787.
 PROTOCOLO: 171664787 DE 15/03/2017. CÓDIGO DE VERIFICAÇÃO:
 11700957747. NIRE: 41205263431.
 VIAÇÃO SENTINELA LTDA - EPP

Libertad Bogus
 SECRETÁRIA-GERAL
 CURITIBA, 15/03/2017
 www.empresafacil.pr.gov.br

A validade deste documento, se impresso, fica sujeita à comprovação de sua autenticidade nos respectivos portais.
 Informando seus respectivos códigos de verificação

082057

SERVIÇO NOTARIAL DE CAPANEMA
Rua Alagoas, 1332 - Capanema - PR - CEP 85.760-000
☎ (46) 3552-3710

Selo Digital: pSZTc9bWVzkiEMi. Controle: mMTAV1EVS
Consulte esse selo em <http://www.wuol.com.br>

Reconheço por VERDADEIRA a assinatura indicada de ANTONIO LUCHESE Dô. 76
Capanema-PR, 02 de março de 2017, às 08:15:15 horas.

Em Teste de Verdade

Notário Miguel Pezzini
Escritor Delgado Desgrado

Rua Alagoas, 1332
Centro
85760-000 - CAPANEMA - PR

SERVIÇO NOTARIAL DE CAPANEMA
Rua Alagoas, 1332 - Capanema - PR - CEP 85.760-000
☎ (46) 3552-3710

Selo Digital: rdSZTc9bWVzDhycR. Controle: 5Ny2s2GYS
Consulte esse selo em <http://www.wuol.com.br>

Reconheço por VERDADEIRA a assinatura indicada de NOLIR FEIER LOPES Dô. 76
Capanema-PR, 02 de março de 2017, às 10:33:14 horas.

Em Teste de Verdade

Notário Miguel Pezzini
Escritor Delgado Desgrado

Rua Alagoas, 1332
Centro
85760-000 - CAPANEMA - PR

SERVIÇO NOTARIAL DE CAPANEMA
Rua Alagoas, 1332 - Capanema - PR - CEP 85.760-000
☎ (46) 3552-3710

Selo Digital: 3E2T6qLcmzJVeJL. Controle: 5cYacIdVA
Consulte esse selo em <http://www.wuol.com.br>

Reconheço por SEMELHANÇA as assinaturas indicadas de ADOLFO LOPES VALDIR WENZEL, ACIDES AMELIO KOLLET e MAUR KNEBEL Dô. 76
Capanema-PR, 05 de março de 2017, às 14:48:57 horas.

Em Teste de Verdade

Notário Miguel Pezzini
Escritor Delgado Desgrado

Rua Alagoas, 1332
Centro
85760-000 - CAPANEMA - PR



CERTIFICO O REGISTRO EM 15/03/2017 09:18 SOB N° 20171664787.
PROTOCOLO: 171664787 DE 15/03/2017. CÓDIGO DE VERIFICAÇÃO:
11700957747. NIRE: 41205263431.
VIAÇÃO SENTINELA LTDA - EPP

Libertad Bogus
SECRETÁRIA-GERAL
CURITIBA, 15/03/2017
www.empresafacil.pr.gov.br

A validade deste documento, se impresso, fica sujeito à comprovação de sua autenticidade nos respectivos portais.
Informando seus respectivos códigos de verificação

VIAÇÃO SENTINELA LTDA
7ª ALTERAÇÃO DO CONTRATO SOCIAL
CNPJ 06.338.210/0001-70
NIRE 41205263431

03 2058

VALDIR WEINZIRL, brasileiro, comerciante, natural de Capanema - PR, nascido em 12/03/1974, casado, sob regime de comunhão universal de bens, inscrito no CPF 000.583.289-63 com RG 6.365.310-1 SESP/PR, residente e domiciliado em Nova Veneza, Zona Rural, Capanema - PR, CEP 85760-000,

ALCIDES AMÉLIO KOLLET, brasileiro, comerciante, natural de Itá SC, nascido em 26/06/1949, casado, sob-regime de comunhão universal de bens, inscrito no CPF 176.573.779-68, com RG 1.297.440 SSP/PR, residente e domiciliado Rua Loreno Lagemann 796, bairro São José Operário, Capanema PR, CEP 85760-000,

MAURI KNEBEL brasileiro, comerciante, natural de Capanema-Pr, nascido em 30/11/1975 casado sob-regime de Comunhão Universal de Bens, inscrito no CPF 020.013.209-14 com RG 5.284.484-3 SSP/PR, residente e domiciliado na Estrada Ressaca, distrito de Santa Clara, Capanema, Paraná,

ADOLFO LOPES, brasileiro, comerciante, natural de Tuparandi/RS, nascido em 29/07/1957, casado sob-regime de Comunhão Universal de Bens, inscrito no CPF 212.992.189-20 com RG 1589204 SSP/PR, residente e domiciliado na Rodovia 281 km 639 Porto Moisés Lupion, neste município de Capanema, Paraná, CEP 85760-000;

ANTONINHO LUCHESE, brasileiro, comerciante, natural de Nova Prata RS, nascido em 04/09/1946, casado sob-regime de Comunhão Universal de Bens, inscrito no CPF 284.928.389-49 com RG 1.080.684 SSP/PR residente e domiciliado na Rua Otavio Francisco de Mattos 1173, Capanema/PR CEP 85760-000.

NOLIR FEIER LOPES, brasileiro, comerciante, natural de Tuparendi - RS, nascido em 22/06/1966, casado sob-regime de Comunhão Parcial de Bens, inscrito no CPF 725.891.169-34 com RG 5.019.816-2 SESP/PR expedido em 21/05/1987, residente e domiciliado na Rua Mato Grosso 362, Centro, Capanema - PR, CEP 85760-000, únicos sócios da empresa VIAÇÃO SENTINELA LTDA, com sede e domicílio na cidade de Capanema, sito à Rua Rio de Janeiro 1445, centro, CEP 85.760-000, com contrato social arquivado na Junta Comercial do Paraná 41205263431 por despacho em 28/06/2004 e última alteração contratual arquivada 20171664787 por despacho em 15/03/2017, resolvem assim alterar o contrato social e alterações, mediante o seguinte:

CLÁUSULA I: DOS SOCIOS

Ingressa na sociedade o sócio ANDRE LUCHESE, brasileiro, comerciante, solteiro, natural de Capanema-PR, nascido em 06/05/1987, inscrito no CPF 055.753.729-01, com RG 8809265-1 SSP/PR, residente e domiciliado na Rua Elza Bigaton Ilkiu, nº 1490, bairro Santa Barbara, Capanema/PR, CEP 85760-000, que subscreve e integraliza neste ato em moeda corrente do país 1.000 (mil) quotas de R\$ 1,00 (um real) cada uma totalizando R\$ 1.000(mil reais).

CLÁUSULA II:

Retira-se da sociedade ANTONINHO LUCHESE que recebe da sociedade a quantia em moeda corrente do país o valor das suas 1.000 (um mil) quotas totalmente integralizadas no valor de R\$ 1,00 (um real) cada uma, totalizando R\$ 1.000,00 (um mil reais);

Retira-se da sociedade ADOLFO LOPES que recebe da sociedade a quantia em moeda corrente do país o valor das suas 1.000 (um mil) quotas totalmente integralizadas no valor de R\$ 1,00 (um real) cada uma, totalizando R\$ 1.000,00 (um mil reais).

VIAÇÃO SENTINELA LTDA
7ª ALTERAÇÃO DO CONTRATO SOCIAL
 CNPJ 06.338.210/0001-70
 NIRE 41205263431

082059

PARAGRAFO ÚNICO: A cláusula do capital social passa a ter a seguinte redação: O capital social é de R\$ 5.000,00 (seis mil reais), divididos em 5.000 (cinco mil) quotas de valor nominal de R\$ 1,00 (um real) cada uma, integralizada em moeda corrente do País pelos sócios fica assim subscrito.

SÓCIOS	%	QUOTAS	CAPITAL R\$
NOLIR FEIER LOPES	20,00	1.000	1.000,00
ANDRE LUCHESE	20,00	1.000	1.000,00
VALDIR WEINZIRL	20,00	1.000	1.000,00
ALCIDES AMELIO KOLLET	20,00	1.000	1.000,00
MAURI KNEBEL	20,00	1.000	1.000,00
TOTAL	100,00	5.000	5.000,00

CLAUSULA III:

O sócio ingressante declara conhecer a situação econômica financeira da sociedade, assumindo o Ativo e Passivo da mesma forma ficando sob-rogado nos direitos e obrigações decorrentes do presente instrumento.

CLÁUSULA IV: DA ADMINISTRAÇÃO

A administração da sociedade caberá ao sócio ALCIDES AMELIO KOLLET, NOLIR FEIER LOPES, ANDRE LUCHESE, VALDIR WEINZIRL, MAURI KNEBEL, individualmente, com os poderes e atribuições de administrador, autorizado ao uso do nome empresarial, vedado, no entanto, em atividades estranhas ao interesse social ou assumir obrigações seja em favor de qualquer quotista ou de terceiros, bem como onerar ou alienar bens imóveis da sociedade, sem autorização do outro.

CLÁUSULA V:

Os administradores declaram, sob as penas da lei, de que não estão impedidos de exercer a administração da sociedade, por lei especial, ou em virtude de condenação criminal, ou por se encontrar sob os efeitos dela, a pena que vede, ainda que temporariamente, o acesso a cargos públicos; ou por crime falimentar, de prevaricação, peita ou suborno, concussão, peculato, ou contra a economia popular, contra o sistema financeiro nacional, contra normas de defesa da concorrência, contra as relações de consumo, fé pública, ou a propriedade.

CLÁUSULA VI:

Permanecem inalteradas as demais cláusulas vigentes que não colidirem com as disposições do presente instrumento.

CAPANEMA- PR, 20 de maio de 2022.

ANTONINHO LUCHESE

VALDIR WEINZIRL

ADOLFO LOPES

NOLIR FEIER LOPES

ALCIDES AMELIO KOLLET

MAURI KNEBEL

ANDRE LUCHESE



082060

ASSINATURA ELETRÔNICA

Certificamos que o ato da empresa VIAÇÃO SENTINELA LTDA consta assinado digitalmente por:

IDENTIFICAÇÃO DO(S) ASSINANTE(S)	
CPF/CNPJ	Nome
00058328963	VALDIR WEINZIRL
02001320914	MAURI KNEBEL
05575372901	ANDRE LUCHESE
17657377968	ALCIDES AMELIO KOLLET
21299218920	ADOLFO LOPES
28492838949	ANTONINHO LUCHESE
72589116934	NOLIR FEIER LOPES



CERTIFICO O REGISTRO EM 25/05/2022 12:47 SOB N° 20223335592.
PROTOCOLO: 223335592 DE 21/05/2022.
CÓDIGO DE VERIFICAÇÃO: 12206665578. CNPJ DA SEDE: 06338210000170.
NIRE: 41205263431. COM EFEITOS DO REGISTRO EM: 20/05/2022.
VIAÇÃO SENTINELA LTDA

LEANDRO MARCOS RAYSEL BISCAIA
SECRETÁRIO-GERAL
www.empresafacil.pr.gov.br

A validade deste documento, se impresso, fica sujeito à comprovação de sua autenticidade nos respectivos portais, informando seus respectivos códigos de verificação.

VIAÇÃO SENTINELA LTDA
8ª ALTERAÇÃO DO CONTRATO SOCIAL
CNPJ 06.338.210/0001-70
NIRE 41205263431

032061

VALDIR WEINZIRL, brasileiro, comerciante, natural de Capanema - PR, nascido em 12/03/1974, casado, sob regime de comunhão universal de bens, inscrito no CPF 000.583.289-63 com RG 6.365.310-1 SESP/PR, residente e domiciliado na Estrada Nova Veneza sn, Zona Rural, Capanema - PR, CEP 85760-000,

ALCIDES AMÉLIO KOLLET, brasileiro, comerciante, natural de Itá SC, nascido em 26/06/1949, casado, sob-regime de comunhão universal de bens, inscrito no CPF 176.573.779-68, com RG 1.297.440 SSP/PR, residente e domiciliado Rua Loreno Lagemann 796, bairro São José Operário, Capanema PR, CEP 85760-000,

MAURI KNEBEL brasileiro, comerciante, natural de Capanema-Pr, nascido em 30/11/1975 casado sob-regime de Comunhão Universal de Bens, inscrito no CPF 020.013.209-14 com RG 5.284.484-3 SSP/PR, residente e domiciliado na Estrada Ressaca sn, distrito de Santa Clara, Capanema, Paraná, CEP 85760-000.

NOLIR FEIER LOPES, brasileiro, comerciante, natural de Tuparendi - RS, nascido em 22/06/1966, casado sob-regime de Comunhão Parcial de Bens, inscrito no CPF 725.891.169-34 com RG 5.019.816-2 SESP/PR expedido em 21/05/1987, residente e domiciliado na Rua Mato Grosso 362, Centro, Capanema - PR, CEP 85760-000;

ANDRE LUCHESE, brasileiro, comerciante, solteiro, natural de Capanema-PR, nascido em 06/05/1987, inscrito no CPF 055.753.729-01, com RG 8809265-1 SSP/PR, residente e domiciliado na Rua Elza Bigaton Ilkiu, nº 1490, bairro Santa Barbara, Capanema/PR, CEP 85760-000, únicos sócios da empresa VIAÇÃO SENTINELA LTDA, com sede e domicílio na cidade de Capanema, sito à Rua Rio de Janeiro 1445, centro, CEP 85.760-000, com contrato social arquivado na Junta Comercial do Paraná 41205263431 por despacho em 28/06/2004 e última alteração contratual arquivada 20223335592 por despacho em 25/05/2022, resolvem assim alterar o contrato social e alterações, mediante o seguinte:

CLÁUSULA I: DOS SOCIOS

Retira-se da sociedade ANDRE LUCHESE que recebe da sociedade no presente ato a quantia em moeda corrente do país o valor das suas 1.000 (um mil) quotas totalmente integralizadas no valor de R\$ 1,00 (um real) cada uma, totalizando R\$ 1.000,00 (um mil reais);

PARAGRAFO ÚNICO: A cláusula do capital social passa a ter a seguinte redação: O capital social é de R\$ 4.000,00 (quatro mil reais), divididos em 4.000 (quatro mil) quotas de valor nominal de R\$ 1,00 (um real) cada uma, integralizado em moeda corrente do País pelos sócios que fica assim subscrito.

VIAÇÃO SENTINELA LTDA
8ª ALTERAÇÃO DO CONTRATO SOCIAL
CNPJ 06.338.210/0001-70
NIRE 41205263431

0,2062
B

SÓCIOS	%	QUOTAS	CAPITAL R\$
NOLIR FEIER LOPES	25,00	1.000	1.000,00
VALDIR WEINZIRL	25,00	1.000	1.000,00
ALCIDES AMELIO KOLLET	25,00	1.000	1.000,00
MAURI KNEBEL	25,00	1.000	1.000,00
TOTAL	100,00	4.000	4.000,00

CLÁUSULA II: O sócio retirante dá à sociedade e aos sócios remanescentes plena, geral, rasa quitação de seus haveres, nada mais tendo a reclamar ou a receber.

CLÁUSULA III: DA ADMINISTRAÇÃO

A administração da sociedade caberá ao sócio **ALCIDES AMELIO KOLLET, NOLIR FEIER LOPES, VALDIR WEINZIRL, MAURI KNEBEL**, individualmente, com os poderes e atribuições de administrador, autorizado ao uso do nome empresarial, vedado, no entanto, em atividades estranhas ao interesse social ou assumir obrigações seja em favor de qualquer quotista ou de terceiros, bem como onerar ou alienar bens imóveis da sociedade, sem autorização do outro.

CLÁUSULA IV:

Os administradores declaram, sob as penas da lei, de que não estão impedidos de exercer a administração da sociedade, por lei especial, ou em virtude de condenação criminal, ou por se encontrar sob os efeitos dela, a pena que vede, ainda que temporariamente, o acesso a cargos públicos; ou por crime falimentar, de prevaricação, peita ou suborno, concussão, peculato, ou contra a economia popular, contra o sistema financeiro nacional, contra normas de defesa da concorrência, contra as relações de consumo, fé pública, ou a propriedade.

CLÁUSULA V:

Permanecem inalteradas as demais cláusulas vigentes que não colidirem com as disposições do presente instrumento.

CAPANEMA- PR, 21 de dezembro de 2022.

VALDIR WEINZIRL

NOLIR FEIER LOPES

ALCIDES AMELIO KOLLET

MAURI KNEBEL

ANDRE LUCHESE



02063

ASSINATURA ELETRÔNICA

Certificamos que o ato da empresa VIAÇÃO SENTINELA LTDA consta assinado digitalmente por:

IDENTIFICAÇÃO DO(S) ASSINANTE(S)	
CPF/CNPJ	Nome
00058328963	VALDIR WEINZIRL
02001320914	MAURI KNEBEL
05575372901	ANDRE LUCHESE
17657377968	ALCIDES AMELIO KOLLET
72589116934	NOLIR FEIER LOPES



CERTIFICO O REGISTRO EM 04/01/2023 10:38 SOB N° 20228758130.
PROTOCOLO: 228758130 DE 21/12/2022.
CÓDIGO DE VERIFICAÇÃO: 12300093815. CNPJ DA SEDE: 06338210000170.
NIRE: 41205263431. COM EFEITOS DO REGISTRO EM: 21/12/2022.
VIAÇÃO SENTINELA LTDA

LEANDRO MARCOS RAYSEL BISCAIA
SECRETÁRIO-GERAL
www.empresafacil.pr.gov.br

A validade deste documento, se impresso, fica sujeito à comprovação de sua autenticidade nos respectivos portais, informando seus respectivos códigos de verificação.

Certificado

Certificamos que,

Nº 13201554

MAURI KNEBEL

Renach 747672362

Categoria AD

participou do Curso TRANSPORTE ESCOLAR - RECICLAGEM realizado na cidade de PLANALTO no período de 03/02/2023 à 04/02/2023, com carga horária total de 16 horas, com validade até 15 de Fevereiro de 2028.

PLANALTO, 15 de Fevereiro de 2023

TRANSITO FACIL

Trânsitofácil
Marcelo Vieira de Mello
Coordenador Geral

PORTARIA DE CREDENCIAMENTO: 411

PROCESSO: 92.304852-1



DENATRAN

Prefeitura Municipal de Capanema
Certifico que este documento é cópia fiel
do original.

Capanema, ____/____/____

02064

Certificado

<i>Disciplina</i>	<i>Carga Horária</i>	<i>Instrutor</i>
PRIMEIROS SOCORROS	3	LEANDRO BECKER
RELACIONAMENTO INTERPESSOAL	5	LEANDRO BECKER
LEGISLACAO	3	LEANDRO BECKER
DIRECAO DEFENSIVA	5	LEANDRO BECKER

Carga horária total 16
Aproveitamento 100%

062065

Consulta Consolidada do Condutor**Dados Condutor**

Nome:	Nº Reg. CNH:	Categ:	Validade CNH:
MAURI KNEBEL	747672362	AD	31/01/2033
Situação CNH:			Data 1ª Habilit.:
NORMAL			06/03/1995
Val. Toxicológico:			
14/08/2025			

Informações Adicionais

Os pré-requisitos para se ter acesso ao Curso Preventivo de Reciclagem são:

- ✓ • Possuir entre 30 e 39 pontos acumulados no seu prontuário, ao longo de 12 meses;
- Possuir EAR em sua CNH.

- ✓ Os pontos que geraram a admissibilidade de realização do Curso Preventivo de Reciclagem não ficarão computados no prontuário do condutor para fins de contagem de 40 pontos até a conclusão do curso, que deverá ocorrer em até 90 dias da data do agendamento.

De acordo com o inciso I do artigo 261 do Código de Trânsito Brasileiro, a suspensão do direito de dirigir ocorre quando o condutor infrator atinge no período de 12 meses, a seguinte contagem de pontos:

- ✓ • 20 PONTOS - caso tenha 2 ou mais infrações gravíssimas;
- 30 PONTOS - caso tenha apenas 1 infração gravíssima;
- 40 PONTOS - caso NÃO tenha nenhuma infração gravíssima.

* Motoristas que exercem atividade remunerada:

- 40 PONTOS - independente da gravidade das infrações cometidas.
- ✓ De acordo com o inciso II do artigo 261 do Código de Trânsito Brasileiro, a suspensão do direito de dirigir pode ocorrer por transgressão em infração específica, nos termos desse Código.
- ✓ De acordo com o Art.267 do Código de Trânsito Brasileiro, deverá ser imposta a penalidade de advertência por escrito à infração de natureza LEVE ou MÉDIA, passível de ser punida com multa, caso o infrator NÃO tenha cometido nenhuma outra infração nos últimos 12 (doze) meses.
- ✓ ATENÇÃO: Os dados exibidos refletem a posição em 16/01/2024 10:15
- ✓ Em caso de dúvidas, ligue para a Central de Atendimento ao Cidadão, telefone 0800-643-7373, ou procure a Ciretran/Posto de Trânsito do seu município.
- ✓ Este extrato é fornecido gratuitamente.
- ✓ Este extrato só terá validade como documento em sua versão impressa (formato .PDF).

Consulta Consolidada do Condutor

Dados Condutor

Nome:	Nº Reg. CNH:	Categ:	Validade CNH:
MAURI KNEBEL	747672362	AD	31/01/2033
Situação CNH:			Data 1ª Habilit.:
NORMAL			06/03/1995
Val. Toxicológico:			
14/08/2025			

Histórico de Pontuações

Descrição Infração

ART 162, III DO CTB DIRIGIR VEICULO COM CNH DE CATEGORIA DIFERENTE DA DO VEICULO

Data / Hora Infração

23/07/2008 13:02

Órgão Autuador:**Auto-Infração:****Placa:****Pontos:**

274930-H000086096

AHT8409

7

Natureza:**Resp. da Infração:****Apres. do Condutor:**

Gravíssima

CONDUTOR

SIM

Local da Infração:**Município da Infração:**

AV TANCREDO NEVES, 2184/CASCADEL

Curso Preventivo de Reciclagem

Condutor não apresenta os requisitos necessários para abertura de processo de Reciclagem Preventiva.

Infrações Ocorridas nos últimos 12 Meses

 NADA CONSTA.

Advertências

 NADA CONSTA.

Suspensões

 NADA CONSTA.

Cassações

 NADA CONSTA.

Recursos de Suspensões / Cassações

 NADA CONSTA.

Informações Adicionais

Os pré-requisitos para se ter acesso ao Curso Preventivo de Reciclagem são:

- ✓ Possuir entre 30 e 39 pontos acumulados no seu prontuário, ao longo de 12 meses;
- Possuir EAR em sua CNH.

- ✓ Os pontos que geraram a admissibilidade de realização do Curso Preventivo de Reciclagem não ficarão computados no prontuário do condutor para fins de contagem de 40 pontos até a conclusão do curso, que deverá ocorrer em até 90 dias da data do agendamento.

De acordo com o inciso I do artigo 261 do Código de Trânsito Brasileiro, a suspensão do direito de dirigir ocorre quando o condutor infrator atinge no período de 12 meses, a seguinte contagem de pontos:

- 20 PONTOS - caso tenha 2 ou mais infrações gravíssimas;
- 30 PONTOS - caso tenha apenas 1 infração gravíssima;
- 40 PONTOS - caso NÃO tenha nenhuma infração gravíssima.

* Motoristas que exercem atividade remunerada:

- 40 PONTOS - independente da gravidade das infrações cometidas.

- ✓ De acordo com o inciso II do artigo 261 do Código de Trânsito Brasileiro, a suspensão do direito de dirigir pode ocorrer por transgressão em infração específica, nos termos desse Código.

- ✓ De acordo com o Art.267 do Código de Trânsito Brasileiro, deverá ser imposta a penalidade de advertência por escrito à infração de natureza LEVE ou MÉDIA, passível de ser punida com multa, caso o infrator NÃO tenha cometido nenhuma outra infração nos últimos 12 (doze) meses.

- ✓ ATENÇÃO: Os dados exibidos refletem a posição em 16/01/2024 10:14

- ✓ Em caso de dúvidas, ligue para a Central de Atendimento ao Cidadão, telefone 0800-643-7373, ou procure a Ciretran/Posto de Trânsito do seu município.

- ✓ Este extrato é fornecido gratuitamente.

- ✓ Este extrato só terá validade como documento em sua versão impressa (formato .PDF).

REPÚBLICA FEDERATIVA DO BRASIL
ESTADO DO PARANÁ
COMARCA DE CAPANEMA

2070

CARTORIO DO DISTRIBUIDOR E ANEXOS
AV. PEDRO VIRIATO PARIGOT DE SOUZA Nº 1212 - CENTRO
CAPANEMA/PR - 85760000

TITULAR
DIRCE STEVENS FACCIO
JURAMENTADOS
MURILO KWIATKOWSKI SBARDELOTTO
PATRICIA MICHELA THIESEN

Certidão Negativa
Para efeitos Cíveis

Certifico, a pedido de parte interessada, que revendo os livros e arquivos de distribuição CRIMINAL (Criminal, Carta Precatória, Precatória Especial, Juizado Especial, Violência Contra a Mulher, Violência Contra a Mulher Carta Precatória), EXECUÇÕES PENAIIS (Execucoes Penais, Carta Precatória, Juizado Especial) sob minha guarda neste cartório, verifiquei NÃO CONSTAR nenhum registro em andamento contra:

MAURI KNEBEL

CPF 020.013.209-14, RG 5.284.484-3 SSP-PR, filho(a) de LORI KNEBEL e ANIBALDO KNEBEL, no período compreendido desde 14/07/1989, até a presente data.

CAPANEMA/PR, 16 de Janeiro de 2024, 15:11:47

PATRICIA MICHELA THIESEN



Certificação

**PATRICIA
MICHELA
THIESEN**

Assinado digitalmente por PATRICIA MICHELA THIESEN
ND: E=patriciatisen@hotmail.com, CN= PATRICIA MICHELA THIESEN, L=CAPANEMA, S=PR, C=BR
Razão: Eu sou o autor deste documento
Localização:
Data: 2024.01.17 15:12:14-03'00'
Foxit PDF Reader Versão: 12.0.1

DECLARAÇÃO POR TEMPO DE SERVIÇOS

A empresa **VIAÇÃO SENTINELA LTDA**, com endereço na Rua Rio De Janeiro, 1445, centro, nesta cidade, devidamente inscrita no CNPJ 06.338.210/0001-70, através do seu gerente administrador abaixo assinado DECLARA para o fim especial de comprovação de experiência profissional que o **Sr. MAURI KNEBEL** portador da CNH 00747672362 categoria AD, Carteira de Identidade nº 52844843, CPF nº 020.013.209-14, exerce atividade profissional de **MOTORISTA DE ÔNIBUS ESCOLAR** nesta empresa no município de Capanema-PR com o tempo de serviço até esta data, **de 19 anos**.

Capanema-Pr, 17 de janeiro de 2024



VIAÇÃO SENTINELA LTDA



062072

WIVIDAMED

A CLINICA DO POVO

MAURI KNEBEL

Avaliação médica periódica motorista onibus

● Apto do ponto vista cardiológico atualmente para atividade de motorista ônibus

22.01.2024

Rafael M. Franzon
Médico Cardiologista
CRM 28048

Capanema, / /

Assinatura e carimbo do Médico

Avenida Brasil, Nº 714 - Sala 02 Centro - Edifício Atlântico - Capanema/PR



Procedimentos ambulatoriais Consulta por tele medicina Atendimento domiciliar
Consultas com Clínico Geral Consultas especializadas Ultrassonografia Exames





0 2073
B

Município de Capanema – PR

NOTIFICAÇÃO

A Empresa
VIACAO SENTINELA LTDA - EPP

Com relação ao Pregão Presencial nº 54/2023, Contrato Administrativo 20/2024, objeto: SERVIÇO DE TRANSPORTE ESCOLAR. Notifico a Empresa que os contratos estão prontos para assinatura, a partir desse momento a empresa tem 5 (cinco) dias para apresentação dos documentos. Algumas empresas já apresentaram os documentos, porém após análise dos documentos apresentados verificamos algumas inconformidades, segue abaixo os documentos que ainda devem ser comprovados por Rota.

ROTA 03- Falta a comprovação de vínculo empregatício com o motorista.

Capanema, Cidade da Rodovia Ecológica – Estrada Parque Caminho do Colono, ao(s) 30 dia(s) do mês de janeiro de 2024

**ROSELIA
KRIGER BECKER
PAGANI:6322582
4968**

Assinado digitalmente por ROSELIA KRIGER
BECKER PAGANI:63225824968
ND: C=BR, O=ICP-Brasil, OU=Secretaria da
Receita Federal do Brasil - RFB, OU=RFB e-
CPF A3, OU=VALID, OU=AR SENHA DIGITAL,
OU=Presencial, OU=19520630000115, CN=
ROSELIA KRIGER BECKER
PAGANI:63225824968
Razão: Eu sou o autor deste documento
Localização:
Data: 2024.01.30 10:27:23-03'00'
Foxit PDF Reader Versão: 2023.3.0

Roselia Kriger Becker Pagani
Chefe do Departamento de Contratações Públicas

CONFERÊNCIA DE DOCUMENTOS PREGÃO 54/2023

EMPRESA: VIACAO SENTINELA LTDA - EPP

DOS VEÍCULOS	R 1	R 2	R 3	R 4	R 5	R 6	R 7	R 8	R 9	R10	R 11	R 12	R 13	R 14	R 15	R 16	R 17	R 18	R 19	R 20	R 21	R 22
a)Comprovação de propriedade do(s) veículo(s) destinado(s) à prestação dos serviços através de cópia autenticada do Certificado de Registro e Licenciamento de Veículos - CRV da jurisdição da proponente. Os veículos devem ser próprios, ou estarem na posse do contratado em razão de leasing, contrato de locação ou outro documento equivalente, devendo a participante da licitação comprovar a propriedade ou a existência de leasing ou contrato de locação em nome da empresa através de documento hábil;			X	X	X																	
b)Documento do veículo que comprove em seu registro ser veículo de passageiros (categoria aluguel);			X	X	X																	
Cópia do Certificado de Registro e Licenciamento do Veículo (CRLV) vigente de todos os veículos que irão executar os serviços, em consonância com suas respectivas rotas, Bilhete de Seguro DPVAT;			X	X	X																	
Atestado de vistoria fornecido pelo DETRAN/PR, de que os veículos a serem utilizados pelo contratado para transporte de estudantes oferecem condições para tal. Não será exigido registro da carroceria do veículo do tipo transporte escolar perante o DETRAN PR, conforme faculta do art. 1º, caput, do Informativo 13, de 27 de junho de 2017 do COOVE - Coordenadoria de Veículos do DETRAN/PR			X	X	X																	
Certificado de Segurança Veicular/Laudo de vistoria que deverá ser emitido por entidade credenciada pelo INMETRO e homologada pelo Departamento Nacional de Trânsito – DENATRAN, com data de emissão não superior a 180 (cento e oitenta) dias; e.1)Durante a vigência do Contrato, o Certificado/Laudo de Vistoria deverá estar sempre regular devendo ser apresentado novo laudo a cada vencimento.			X	X	X																	

062074

CONFERÊNCIA DE DOCUMENTOS PREGÃO 54/2023

será aceito documento expedido no site do DETRAN);																				
Apresentar certidão negativa do registro de distribuição criminal relativamente aos crimes de homicídio, roubo, estupro e corrupção de menores, renovável a cada 5 (cinco) anos;			X	X	X															8
Avaliação com parecer do cardiologista: para motoristas a partir de 40 anos de idade e para hipertensos independentemente da idade, de acordo com a NR 7 – Programa de Controle Médico de Saúde Ocupacional, do MTE – Ministério do trabalho e Emprego.			X	X	X															8
DO LAUDO DE VISTORIA DO MUNICÍPIO:																				
<u>O licitante vencedor deverá agendar a Vistoria do Município com a Divisão do Transporte Escolar, que emitirá Laudo de Vistoria, nos termos do subitem 6.6.2. Deste TR. caso exista alguma ressalva, a licitante deverá emitir novo Laudo com as ressalvas sanadas, sob pena de imediata rescisão contratual e aplicação das sanções administrativas cabíveis.</u>																				

Rotas 03,04 e 05
CONFERIDAS:

ASSINATURA DO AGENTE DE CONTRATAÇÃO OU MEMBRO DA COMISSÃO
PORTARIA 8.546/2023

082076

**EMPRESA
VIAÇÃO ZANATTA
LTDA**

Juicão Zonatto

TRANSPORTE ESCOLAR 2024

082078

LICITAÇÃO dia 23.01.2024 - 8,30 - manhã.

Se a EMPRESA for vencedor deve apresentar até 5 dias após assinatura do contrato o seguinte:

ROTA 07 – ALEXANDRE – AJW 8J15

DO ÔNIBUS:

- CRLV – DPVAT categoria aluguel
- Vistoria- DETRAN (180 dias)
- Vistoria INMETRO (180 dias) - ~~FALTA~~
- ? - Apólice SEGURO
- Extrato DÉBITOS do DETRAN
- Vistoria do Município - (**Agendar GPS**)

DO CONDUTOR: (MOTORISTA)

- Identidade- **FALTA ORIGINAL**
- CNH–categoria D - **FALTA ORIGINAL**
- Cursos
- Certidão DETRAN de Infrações PONTUAÇÃO CNH
- Certidão Criminal do Fórum
- Laudo do Cardiologista Saúde Ocupacional
- Declaração de 2 anos de Experiência

MOTORISTA Dirceu - Alvará da Prefeitura

? [- Comprovação de vínculo empregatício]



002079

DETRAN- PR

CERTIFICADO DE REGISTRO E LICENCIAMENTO DE VEÍCULO - DIGITAL

CÓDIGO RENAVAM

00759054401

PLACA

AJW8J15

EXERCÍCIO

2024

ANO FABRICAÇÃO

2001

ANO MODELO

2001

NÚMERO DO CRV

233624486993



Valide este QRCode com app Vio

CÓDIGO DE SEGURANÇA DO CLA

55887610281

CAT

MARCA / MODELO / VERSÃO

I/KIA BESTA GS GRAND

ESPÉCIE / TIPO

PASSAGEIRO MICROONIBUS

PLACA ANTERIOR / UF

*****/**

CHASSI

KNHTS732217058992

COR PREDOMINANTE

BEGE

COMBUSTÍVEL

DIESEL

Documento emitido por Renavam-M5 (27578ea1) em 22/01/2024 às 09:10:22.

OBSERVAÇÕES DO VEÍCULO

SEM OBSERVAÇÕES

MENSAGENS SENATRAN

Você Sabia?

Na Carteira Digital de Trânsito - CDT, você tem acesso ao CRLV, à CNH e ainda ganha desconto de 40% nas infrações, além de muitos outros serviços de trânsito, sem nenhum custo!

Leia o QR Code e baixe agora.



CATEGORIA

ALUGUEL

CAPACIDADE

.

POTÊNCIA/CILINDRADA

84CV/3000

PESO BRUTO TOTAL

1.96

MOTOR

JT266827

CMT

1.96

EIXOS

*

LOTAÇÃO

16P

CARROCERIA

NÃO APLICAVEL

NOME

VIACAO ZANATTA LTDA

CPF / CNPJ

48.888.685/0001-80

LOCAL

CAPANEMA PR

DATA

18/01/2024

ASSINADO DIGITALMENTE PELO DETRAN

DADOS DO SEGURO DPVAT

CAT. TARIF

*

DATA DE QUITAÇÃO

*

PAGAMENTO

COTA ÚNICA

PARCELADO

REPASSE OBRIGATÓRIO AO FUNDO NACIONAL DE SAÚDE (R\$)

*

CUSTO DO BILHETE (R\$)

*

CUSTO EFETIVO DO SEGURO (R\$)

*

REPASSE OBRIGATÓRIO AO DEPARTAMENTO NACIONAL DE TRÂNSITO (R\$)

*

VALOR DO IOF (R\$)

*

VALOR TOTAL A SER PAGO PELO SEGURADO (R\$)

*

INFORMAÇÕES DO SEGURO DPVAT

Consulta Consolidada do Veículo

Informações do Veículo

Renavam: 0075.905440-1	Chassi: KNHTS732217058992	Placa: AJW-8J15	Marca/Modelo: I/KIA BESTA GS GRAND
Município: CAPANEMA	Ano de Fabricação/Modelo: 2001 / 2001	Combustível: DIESEL	Cor: BEGE
Categoria: ALUGUEL	Espécie/Tipo: PASSEIRO / MICRO ONIBUS	Situação do Veículo: VIGENTE (EM CIRCULACAO)	Restrição à Venda: NÃO HÁ

IPVA

Seguro Obrigatório - DPVAT

Licenciamento Anual

NÃO HÁ DÉBITOS DE IPVA

NÃO HÁ DÉBITOS DE SEGURO
OBRIGATÓRIO - DPVAT

Discriminação	Valor (R\$)
TAXA DE LICENCIAMENTO 2024	90,94
Vencimento em 17/09/2024	

ATENÇÃO: A expedição do documento Certificado de Registro e Licenciamento de Veículo (CRLV) somente ocorrerá após o recolhimento integral dos valores apresentados nos campos: Débitos de IPVA, Débitos de Seguro Obrigatório - DPVAT, Débitos de Licenciamento, além de multas obrigatórias, caso existam, através da rede bancária autorizada. Caso possua débitos de exercícios anteriores, estes poderão ser pagos para regularizar a situação do veículo até o vencimento do licenciamento do exercício atual.

Resumo das Multas de Trânsito

Discriminação	Quantidade	Valor (R\$)
MULTAS EM PROCESSO DE RECURSO OBRIGATÓRIAS	NADA CONSTA	
MULTAS EM DIVIDA ATIVA/EXEC. JUDICIAL/SOB JUDICE	NADA CONSTA	
MULTAS OBRIGATÓRIAS	NADA CONSTA	
MULTAS EM PROCESSO DE RECURSO NÃO OBRIGATÓRIAS	NADA CONSTA	
MULTAS IMPOSTAS	NADA CONSTA	
Total		R\$ 0,00

Resumo das Autuações de Trânsito

Discriminação	Quantidade	Valor (R\$)
AUTUAÇÕES NOTIFICADAS	NADA CONSTA	
AUTUAÇÕES EM PROCESSO DE DEFESA	NADA CONSTA	
AUTUAÇÕES EM PROCESSO DE NOTIFICAÇÃO	NADA CONSTA	
Total		R\$ 0,00

Informações Adicionais

Caso o pagamento já tenha sido efetuado, informamos que o prazo para atualização dos nossos cadastros é de até 2 dias úteis a partir da data do pagamento.

Para pagamento, utilize o Guichê de Caixa ou Auto Atendimento dos bancos credenciados: Banco Cooperativo Sicredi, Banco Cooperativo do Brasil (BANCOOB), Banco Bradesco, Banco Santander ou Banco do Brasil.

Para pagamento de multas emita a Guia de Recolhimento ou procure a Ciretran ou Posto de Trânsito do seu município.

Este histórico indica apenas as ocorrências informadas de forma oficial ao Detran-PR, por autoridade administrativa ou judicial; não serve para fins judiciais e é fornecido de forma gratuita.

Em caso de dúvidas, ligue para a Central de Atendimento ao Cidadão, telefone 0800-643-7373, ou procure a Ciretran/Posto de Trânsito do seu município.

Este Extrato não vale como negativa de débitos.

Este Extrato é fornecido gratuitamente.

Consulta Consolidada do Veículo**Informações do Veículo**

Renavam: 0075.905440-1	Chassi: KNHTS732217058992	Placa: AJW-8J15	Marca/Modelo: I/KIA BESTA GS GRAND
Município: CAPANEMA	Ano de Fabricação/Modelo: 2001 / 2001	Combustível: DIESEL	Cor: BEGE
Categoria: ALUGUEL	Espécie/Tipo: PASSAGEIRO / MICRO ONIBUS	Situação do Veículo: VIGENTE (EM CIRCULACAO)	Restrição à Venda: NÃO HÁ

IPVA**Seguro Obrigatório - DPVAT****Licenciamento Anual****NÃO HÁ DEBITOS DE IPVA****NÃO HÁ DEBITOS DE SEGURO
OBRIGATÓRIO - DPVAT**

Discriminação	Valor (R\$)
TAXA DE LICENCIAMENTO 2024	90,94
Vencimento em 17/09/2024	

ATENÇÃO: A expedição do documento Certificado de Registro e Licenciamento de Veículo (CRLV) somente ocorrerá após o recolhimento integral dos valores apresentados nos campos: Débitos de IPVA, Débitos de Seguro Obrigatório - DPVAT, Débitos de Licenciamento, além de multas obrigatórias, caso existam, através da rede bancária autorizada. Caso possua débitos de exercícios anteriores, estes poderão ser pagos para regularizar a situação do veículo até o vencimento do licenciamento do exercício atual.

Consulta Consolidada do Veículo

Resumo das Multas de Trânsito

Discriminação	Quantidade	Valor (R\$)
MULTAS EM PROCESSO DE RECURSO OBRIGATÓRIAS	NADA CONSTA	
MULTAS EM DIVIDA ATIVA/EXEC.JUDICIAL/SOB JUDICE	NADA CONSTA	
MULTAS OBRIGATÓRIAS	NADA CONSTA	
MULTAS EM PROCESSO DE RECURSO NÃO OBRIGATÓRIAS	NADA CONSTA	
MULTAS IMPOSTAS	NADA CONSTA	
Total		R\$ 0,00

Resumo das Autuações de Trânsito

Discriminação	Quantidade	Valor (R\$)
AUTUAÇÕES NOTIFICADAS	NADA CONSTA	
AUTUAÇÕES EM PROCESSO DE DEFESA	NADA CONSTA	
AUTUAÇÕES EM PROCESSO DE NOTIFICAÇÃO	NADA CONSTA	
Total		R\$ 0,00

Informações Adicionais

Caso o pagamento já tenha sido efetuado, informamos que o prazo para atualização dos nossos cadastros é de até 2 dias úteis a partir da data do pagamento.

Para pagamento, utilize o Guichê de Caixa ou Auto Atendimento dos bancos credenciados: Banco Cooperativo Sicredi, Banco Cooperativo do Brasil (BANCOOB), Banco Rendimento, Banco Santander ou Banco do Brasil.

Para pagamento de multas emita a Guia de Recolhimento ou procure a Ciretran ou Posto de Trânsito do seu município.

Este histórico indica apenas as ocorrências informadas de forma oficial ao Detran-PR, por autoridade administrativa ou judicial; não serve para fins judiciais e é fornecido de forma gratuita.

Em caso de dúvidas, ligue para a Central de Atendimento ao Cidadão, telefone 0800-643-7373, ou procure a Ciretran/Posto de Trânsito do seu município.

Este Extrato não vale como negativa de débitos.

Este Extrato é fornecido gratuitamente.

0 2083



AUTORIZAÇÃO CIRCULAÇÃO DE VEÍCULO ESCOLAR

nº 000000836712023

TERMO DE AUTORIZAÇÃO

059287/2023

DETRAN/PR

289.3.0116764-4

AUTORIZAÇÃO SEMESTRAL DESTINADA À CONDUÇÃO COLETIVA DE ESCOLARES

O Departamento Estadual de Trânsito - DETRAN/PR, no uso de suas atribuições legais, nos termos do Artigo 136 da Lei 9.503 de 23 de Setembro de 1997 e Portaria No 181/2009-DG, autoriza a condução coletiva de Escolares para o veículo de **PLACA: AJW-8J15, RENAVAL: 0075.905440-1, 016 PASSAGEIROS**, no município de **Capanema/PR**.

O presente é de porte obrigatório e pode ser revogado unilateralmente se verificado que o autorizado deixou de preencher os requisitos exigidos para a exploração da atividade.

Esta autorização tem validade até **04/02/2024**.

Rota 7

Capanema, 08 de Agosto de 2023.

ADRIANO FURTADO
Diretor Presidente do Detran-PR

Certidão registrada por:

Departamento Estadual de Trânsito
78.206.513/0001-40
AV. Victor Ferreira do Amaral, 2940
Curitiba - PR

Certidão solicitada por:

VIACAO ZANATTA LTDA
48.888.685/0001-80



Para validar a certidão utilize o QRcode ao lado ou acesse o link abaixo informando número da certidão e senha fornecidos.

<https://www.certidao.pr.gov.br>

nº 000000836712023

Senha: 0TXJU0

1 / 1



Digitally signed by COMPANHIA DE TECNOLOGIA DA INFORMACAO E COMUNICAC:76545011000119 Date: 2023.08.08 16:17:56 BRT





APOIA

ASSOCIAÇÃO PARANAENSE
 DOS ORGANISMOS DE
 INSPEÇÃO ACREDITADOS

062084

CERTIFICADO DE INSPEÇÃO VEICULAR ESCOLAR

NÚMERO DO CERTIFICADO: 000005344-98

VEÍCULO APROVADO

PROPRIETÁRIO VIACAO ZANATTA LTDA		CPF / CNPJ 48.888.685/0001-80	
ENDEREÇO / CEP R DIONISIO WONS, 497 497 CAPANEMA PR / 85760-000			
ESPECIE / TIPO PASSAGEIRO / MICROONIBUS		CARACTERÍSTICAS ATUAIS DO VEÍCULO (DADOS DO CRLV)	
MARCA / MODELO / VERSÃO I/KIA BESTA GS GRAND		CARROCERIA NÃO APLICAVEL	
PLACA / Nº AJW8J15	NÚMERO DO CHASSI KNHTS732217058992	COR BEGE	ANO DE FABRICAÇÃO / MODELO 2001/2001
TARAF (T) 1,98	PBT (T) 3,28	COMBUSTÍVEL DIESEL	POTÊNCIA (CV) 84
		CMT (T) 4,68	CLINDRADA (CC) 3.000
		LOTAÇÃO (P) 16	RENAVAM 00759054401

FOTOS DO VEICULO

TRASEIRA

DIANTEIRA



PLACA

PANORAMICA



INFORMAÇÕES ADICIONAIS

O veículo acima identificado foi inspecionado nas instalações de sede de empresa emissora do documento. O veículo foi inspecionado conforme requisitos estabelecidos nas regulamentações técnicas NBR14948. Visando atestar o atendimento aos preceitos de segurança veicular da legislação de trânsito. O presente documento não pressupõe qualquer garantia específica ou implicar culpa pelo organismo de inspeção, relativa aos componentes inspecionados, nem fronte o fabricante ou proprietário do veículo de suas responsabilidades quanto aos danos pessoais, materiais ou quaisquer perdas provocadas por problemas de manutenção ou operação incorreta. Ficam constadas nesse documento, exceto as condições do veículo no momento da inspeção. Caso ocorra alterações, ou se ocorrerem em acidente e apresentar avarias posteriores a data e hora da inspeção, este perderá a validade imediatamente.

OBSERVAÇÕES

26/01/2024

ALEXANDRO APARECIDO MARTINS - 26838364816
 CFT: 5062422597

Giovane Elias Rogitski - 08189818902
 Crea: 185061/D

Prefeitura Municipal de Capanema
 Certifico que este documento é cópia fiel
 do original.

Capanema, 29 01, 24
 J. S. S. S.

0 2085



APOIA

ASSOCIAÇÃO PARANAENSE
DOS ORGANISMOS DE
INSPEÇÃO ACREDITADOS

CERTIFICADO DE INSPEÇÃO PARA O ACOI - FOTOS

AVAL CASCAVEL INSPECOES VEICULARES LTDA
CNPJ: 06.045.563/0001-82
R SOCIOLOGIA, 113
CEP: 85819-250 / Cascavel - PR
TEL: 33249006
EMAIL:

NÚMERO DO LAUDO
000005344-98
ORDEM DE SERVIÇO
36.499

INTERIOR DO VEÍCULO, RETIRADA DA PARTE TRASEIRA PARA A PARTE FRONTAL



26/01/2024 11:54
AVAL CASCAVEL OIA-SV 0149 / OIVA 041

INTERIOR DO VEÍCULO, RETIRADA DA PARTE FRONTAL PARA A PARTE TRASEIRA



26/01/2024 11:54
AVAL CASCAVEL OIA-SV 0149 / OIVA 041

EIXO E PNEUS DIANTEIROS DO VEÍCULO



26/01/2024 12:37
AVAL CASCAVEL OIA-SV 0149 / OIVA 041

EIXO E PNEUS TRASEIROS DO VEÍCULO



26/01/2024 12:37
AVAL CASCAVEL OIA-SV 0149 / OIVA 041

NUMERAÇÃO DO CHASSI



26/01/2024 12:37
AVAL CASCAVEL OIA-SV 0149 / OIVA 041

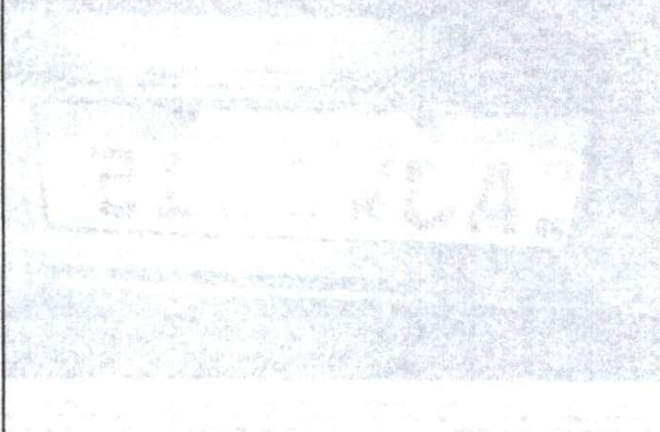

Giovane Elias Rogitski
Engenheiro Mecânico
CREA-PR 185061/D

TESTES DE REALIZAÇÃO OBRIGATÓRIA

0 2030

GRUPO 1	CIRCUITO DE FREIO
INFORMAÇÕES CONSTANTES NO CRLV	DISCOS, TAMBORES, PRATOS E COMPONENTES
CONFORMIDADE DAS CARACTERÍSTICAS DO VEÍCULO	GRUPO 6
GRUPO 2	ALINHAMENTO DE RODAS
PÁRA-CHOQUES	VOLANTE E COLUNA
ESPELHOS E RETROVISORES	MECANISMO, BARRAS E BRAÇOS
LIMPADOR E LAVADOR DE PÁRA-BRISAS	ARTICULAÇÕES
PÁRA-SOL	SERVODIREÇÃO HIDRÁULICA
VELOCÍMETRO	ARMOTECEDOR DE DIREÇÃO
BUZINA	GRUPO 7
CINTOS DE SEGURANÇA	FUNCIONAMENTO DA SUSPENSÃO
EXTINTOR DE INCÊNDIO	EIXOS
TRIÂNGULO DE SEGURANÇA	ELEMENTOS ELÁSTICOS
ESTEPE	ELEMENTOS ABSORVEDORES DE ENERGIA
TACÓGRAFO	ELEMENTOS ESTRUTURAIS
CINTO DE SEGURANÇA DA ÁRVORE DE TRANSMISSÃO	ELEMENTOS DE ARTICULAÇÃO
LACRES DA BOMBA DE SEGURANÇA	ELEMENTOS DE REGULAGEM
RODAS FORA DO LIMITE	ELEMENTOS LIMITADORES
FAROL TRASEIRO	ELEMENTOS DE FIXAÇÃO
VIDROS	ELEMENTOS COMPLEMENTARES
GRUPO 3	SUSPENSÃO PNEUMÁTICA
LANTERNAS	GRUPO 8
LUZES INTERMITENTES DE ADVERTÊNCIA	DESGASTE DA BANDA DE RODAGEM
RETRORREFLETORES	TAMANHO E TIPO DOS PNEUS
GRUPO 4	SIMETRIA DOS PNEUS E RODAS
FARÓIS PRINCIPAIS	ESTADO GERAL DOS PNEUS
FARÓIS AUXILIARES	ESTADO GERAL E FIXAÇÃO DAS RODAS OU AROS DESMONTÁVEIS
LANTERNA DE ILUMINAÇÃO DA PLACA TRASEIRA	GRUPO 9
LUZES DO PAINEL	PORTAS E TAMPAS
GRUPO 5	VIDROS E JANELAS
FREIOS DE SERVIÇO	BANCOS
FREIOS DE ESTACIONAMENTO	SISTEMA DE ALIMENTAÇÃO DE COMBUSTÍVEL
COMANDOS	SISTEMA DE EXAUSTÃO DOS GASES
SERVOFREIO	CARROÇARIA
RESERVATÓRIO DE LÍQUIDOS DE FREIOS	INSTALAÇÃO ELÉTRICA E BATERIA
RESERVATÓRIO DE AR / VÁCUO	

Giovane Elias Rogitski
 Engenheiro Mecânico
 CREA-PR 185061/D

REPÚBLICA FEDERATIVA DO BRASIL

SECRETARIA DE ESTADO DA SEGURANÇA PÚBLICA
E ADMINISTRAÇÃO PENITENCIÁRIA
INSTITUTO DE IDENTIFICAÇÃO DO PARANÁ

RG: 7.832.295-0

POLEGAR DIREITO

001
DIRCEU ANTONIO CANDIOTTO

VALIS

Dirceu Antonio Candiotto

ASSINATURA DO TITULAR

CARTEIRA DE IDENTIDADE

VÁLIDA EM TODO O TERRITÓRIO NACIONAL

REGISTRO GERAL: 7.832.295-0 DATA DE EXPEDIÇÃO: 22/05/2017

NOME: DIRCEU ANTONIO CANDIOTTO

FILIAÇÃO: AVELINO JOAQUIM CANDIOTTO
INES CANDIOTTO

NATURALIDADE: CAPANEMA/PR DATA DE NASCIMENTO: 04/12/1974

DOC. ORIGEM: COMARCA=CAPANEMA/PR, CRISTO REI
C.NASC=2791, LIVRO=A4, FOLHA=48V

CPF: 000.022.289-55

CURITIBA/PR

ASSINATURA DO DIRETOR

LEI Nº 7.116 DE 29/08/83

É PROIBIDO PLASTIFICAR

Prefeitura Municipal de Capanema
Certifico que este documento é cópia fiel
do original.

Capanema

29/01/24
[Handwritten Signature]



082088

REPÚBLICA FEDERATIVA DO BRASIL MINISTÉRIO DA INFRAESTRUTURA DEPARTAMENTO NACIONAL DE TRÂNSITO CARTEIRA NACIONAL DE HABILITAÇÃO		PR
NOME: DIRCEU ANTONIO CANDIOTTO		
DOC. IDENTIDADE-ÓRG. EMISSOR/AUF: 78322950-SESP-PR		
CPF: 000.022.289-55		DATA NASCIMENTO: 04/12/1974
FILIAÇÃO: AVELINO JOAQUIM CANDIOTTO INES CANDIOTTO		
PERMISSÃO:		ACC:
CAT. HAB: AD		
N° REGISTRO: 0265372354		VALIDADE: 28/04/2032 1ª HABILITAÇÃO: 15/01/1998
OBSERVAÇÕES:		
ASSINATURA DO PORTADOR: <i>Dirceu Antonio Candiotto</i>		
LOCAL: CURITIBA, PR		DATA EMISSÃO: 02/05/2022
ASSINADO DIGITALMENTE DEPARTAMENTO ESTADUAL DE TRÂNSITO		
67685114408 PR921631752		
PARANÁ		
DENATRAN		CONTRAN

QR-CODE

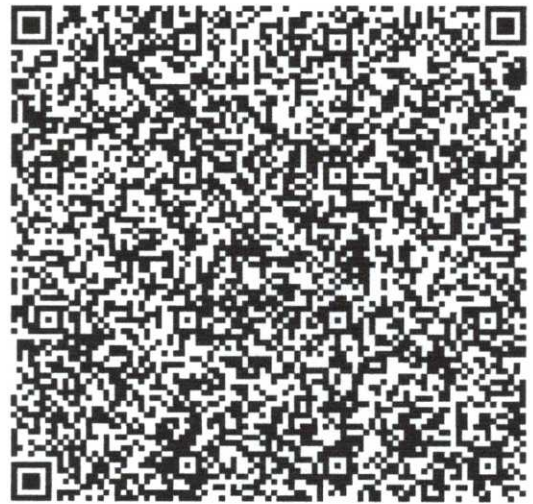

Documento assinado com certificado digital em conformidade com a Medida Provisória nº 2200-2/2001. Sua validade poderá ser confirmada por meio do programa Assinador Serpro.

As orientações para instalar o Assinador Serpro e realizar a validação do documento digital estão disponíveis em: <https://www.serpro.gov.br/assinador-digital>.

SERPRO / SENATRAN

Certificado

Certificamos que,

Nº 13188431

DIRCEU ANTONIO CANDIOTTO

Renach 2653772354

Categoria AD

participou do Curso TRANSPORTE ESCOLAR - RECICLAGEM realizado na cidade de PLANALTO no período de 03/02/2023 à 05/02/2023, com carga horária total de 16 horas, com validade até, 8 de Fevereiro de 2028.

PLANALTO, 8 de Fevereiro de 2023

TRANSITO FÁCIL

PORTARIA DE CREDENCIAMENTO: 411

PROCESSO: 92.299357-2

Trânsito fácil
Marcelo Vieira de Mello
Coordenador Geral



DENATRAN

0620811

Disciplina

PRIMEIROS SOCORROS

RELACIONAMENTO INTERPESSOAL

LEGISLACAO

DIRECAO DEFENSIVA

Carga Horária

3

5

3

5

Instrutor

LEANDRO BECKER

LEANDRO BECKER

LEANDRO BECKER

LEANDRO BECKER

Carga horária total 16

Aproveitamento 100%

000 2000

1111

~~08/2024~~

DECLARAÇÃO POR TEMPO DE SERVIÇOS

08/2091

A empresa **VIAÇÃO ZANATA LTDA**, com endereço na Rua Dionísio Wons, São Cristóvão, nesta cidade, devidamente inscrita no CNPJ 48.888.685/0001-70, através do seu gerente administrador abaixo assinado DECLARA para o fim especial de comprovação de experiência profissional que o **Sr. DIRCEU ANTONIO CANDIOTTO** portador da CNH 02653772354 categoria AD, Carteira de Identidade nº 78322950, CPF nº 000.022.289-55, exerce atividade profissional de **MOTORISTA DE ÔNIBUS ESCOLAR** nesta empresa no município de Capanema-PR com o tempo de serviço até esta data, **de 07 anos**.

Capanema-Pr, 17 de janeiro de 2024

VIAÇÃO ZANATTA LTDA

Consulta Consolidada do Condutor**Dados Condutor**

Nome:	Nº Reg. CNH:	Categ:	Validade CNH:
DIRCEU ANTONIO CANDIOTTO	2653772354	AD	28/04/2032
Situação CNH:			Data 1ª Habilit.:
NORMAL			15/01/1998
Val. Toxicológico:			
28/10/2024			

Informações Adicionais

Os pré-requisitos para se ter acesso ao Curso Preventivo de Reciclagem são:

- ✓ *• Possuir entre 30 e 39 pontos acumulados no seu prontuário, ao longo de 12 meses;*
- Possuir EAR em sua CNH.*

- ✓ *Os pontos que geraram a admissibilidade de realização do Curso Preventivo de Reciclagem não ficarão computados no prontuário do condutor para fins de contagem de 40 pontos até a conclusão do curso, que deverá ocorrer em até 90 dias da data do agendamento.*

De acordo com o inciso I do artigo 261 do Código de Trânsito Brasileiro, a suspensão do direito de dirigir ocorre quando o condutor infrator atinge no período de 12 meses, a seguinte contagem de pontos:

- 20 PONTOS - caso tenha 2 ou mais infrações gravíssimas;
- 30 PONTOS - caso tenha apenas 1 infração gravíssima;
- 40 PONTOS - caso NÃO tenha nenhuma infração gravíssima.

* Motoristas que exercem atividade remunerada:

- 40 PONTOS - independente da gravidade das infrações cometidas.
- ✓ *De acordo com o inciso II do artigo 261 do Código de Trânsito Brasileiro, a suspensão do direito de dirigir pode ocorrer por transgressão em infração específica, nos termos desse Código.*
- ✓ *De acordo com o Art.267 do Código de Trânsito Brasileiro, deverá ser imposta a penalidade de advertência por escrito à infração de natureza LEVE ou MÉDIA, passível de ser punida com multa, caso o infrator NÃO tenha cometido nenhuma outra infração nos últimos 12 (doze) meses.*
- ✓ **ATENÇÃO:** Os dados exibidos refletem a posição em 16/01/2024 08:37
- ✓ Em caso de dúvidas, ligue para a Central de Atendimento ao Cidadão, telefone 0800-643-7373, ou procure a Ciretran/Posto de Trânsito do seu município.
- ✓ Este extrato é fornecido gratuitamente.
- ✓ Este extrato só terá validade como documento em sua versão impressa (formato .PDF).

Consulta Consolidada do Condutor**Dados Condutor**

Nome:	Nº Reg. CNH:	Categ:	Validade CNH:
DIRCEU ANTONIO CANDIOTTO	2653772354	AD	28/04/2032
Situação CNH:			Data 1ª Habilit.:
NORMAL			15/01/1998
Val. Toxicológico:			
28/10/2024			

Histórico de Pontuações**Descrição Infração****Data / Hora Infração**

ART 164 DO CTB PERMITIR TOME POSSE VEIC PESSOA S/ CNH PERMISSAO P/DIRIGIR

03/02/2006 17:02

Órgão Autuador:**Auto-Infração:****Placa:****Pontos:**

116100-E001574747

ABT7446

7

Natureza:**Resp. da Infração:****Apres. do Condutor:**

Gravíssima

PROPRIETARIO

NÃO

Local da Infração:**Município da Infração:**

AV BRASIL FR 357/CAPANEMA

Curso Preventivo de Reciclagem

Condutor não apresenta os requisitos necessários para abertura de processo de Reciclagem Preventiva.

Infrações Ocorridas nos últimos 12 Meses

 **NADA CONSTA.**

Advertências

 **NADA CONSTA.**

Suspensões

 **NADA CONSTA.**

Cassações

 **NADA CONSTA.**

Recursos de Suspensões / Cassações

 **NADA CONSTA.**

Informações Adicionais

Os pré-requisitos para se ter acesso ao Curso Preventivo de Reciclagem são:

- ✓ • Possuir entre 30 e 39 pontos acumulados no seu prontuário, ao longo de 12 meses;
- Possuir EAR em sua CNH.

- ✓ Os pontos que geraram a admissibilidade de realização do Curso Preventivo de Reciclagem não ficarão computados no prontuário do condutor para fins de contagem de 40 pontos até a conclusão do curso, que deverá ocorrer em até 90 dias da data do agendamento.

De acordo com o inciso I do artigo 261 do Código de Trânsito Brasileiro, a suspensão do direito de dirigir ocorre quando o condutor infrator atinge no período de 12 meses, a seguinte contagem de pontos:

- 20 PONTOS - caso tenha 2 ou mais infrações gravíssimas;
- 30 PONTOS - caso tenha apenas 1 infração gravíssima;
- 40 PONTOS - caso NÃO tenha nenhuma infração gravíssima.

* Motoristas que exercem atividade remunerada:

- 40 PONTOS - independente da gravidade das infrações cometidas.

- ✓ De acordo com o inciso II do artigo 261 do Código de Trânsito Brasileiro, a suspensão do direito de dirigir pode ocorrer por transgressão em infração específica, nos termos desse Código.

- ✓ De acordo com o Art.267 do Código de Trânsito Brasileiro, deverá ser imposta a penalidade de advertência por escrito à infração de natureza LEVE ou MÉDIA, passível de ser punida com multa, caso o infrator NÃO tenha cometido nenhuma outra infração nos últimos 12 (doze) meses.

- ✓ ATENÇÃO: Os dados exibidos refletem a posição em 16/01/2024 08:37

- ✓ Em caso de dúvidas, ligue para a Central de Atendimento ao Cidadão, telefone 0800-643-7373, ou procure a Ciretran/Posto de Trânsito do seu município.

- ✓ Este extrato é fornecido gratuitamente.

- ✓ Este extrato só terá validade como documento em sua versão impressa (formato .PDF).

REPÚBLICA FEDERATIVA DO BRASIL
ESTADO DO PARANÁ
COMARCA DE CAPANEMA

03 2096

CARTORIO DO DISTRIBUIDOR E ANEXOS
AV. PEDRO VIRIATO PARIGOT DE SOUZA Nº 1212 - CENTRO
CAPANEMA/PR - 85760000

TITULAR
DIRCE STEVENS FACCIÓ
JURAMENTADOS
MURILO KWIATKOWSKI SBARDELOTTO
PATRICIA MICHELA THIESEN

Certidão Negativa
Para efeitos Cíveis

Certifico, a pedido de parte interessada, que revendo os livros e arquivos de distribuição CRIMINAL (Criminal, Carta Precatória, Precatória Especial, Juizado Especial, Violência Contra a Mulher, Violência Contra a Mulher Carta Precatória), EXECUÇÕES PENAIIS (Execuções Penais, Carta Precatória, Juizado Especial) sob minha guarda neste cartório, verifiquei NÃO CONSTAR nenhum registro em andamento contra:

DIRCEU ANTONIO CANDIOTTO

CPF 000.022.289-55, no período compreendido desde 14/07/1989, até a presente data.

CAPANEMA/PR, 24 de Janeiro de 2024, 17:20:24

PATRICIA MICHELA THIESEN



**PATRICIA
MICHELA
THIESEN**

Assinado digitalmente por PATRICIA
MICHELA THIESEN
ND: E=patriciatisen@hotmail.com, CN=
PATRICIA MICHELA THIESEN, L=
CAPANEMA, S=PR, C=BR
Razão: Eu sou o autor deste documento
Localização:
Data: 2024.01.25 17:21:43-03'00'
Foxit PDF Reader Versão: 12.0.1

Custas = R\$ 63,32

Página 0001/0001

Criação da Comarca 29.11.1967

ATESTADO

Atesto para os devidos fins, que DIRCEU ANTONIO CANDIOTTO ,COM EXAME CARDIOLOGICO NORMAL. LIBERADO PARA FUNÇÃO DE MOTORISTA.

Autorização

Eu, paciente acima denominado, autorizo o profissional médico, a registrar o diagnostico codificado CID ou por extenso nesse atestado médico.

Francisco Beltrão - PR, 17 de Janeiro de 2024

Dr. Clair Azzolini
Cardiologista
CRM: 6783

CLAIR AZZOLINI
CRM: 6783/PR



ALVARÁ DE LICENÇA Nº 4/2024

O Município de Capanema, conforme protocolo nº 117/2024 de 18 de Janeiro de 2024 concede alvará de licença para localização a:

Nome: DIRCEU ANTONIO CANDIOTTO

CPF: 000.022.289-55

Inscrição Municipal: 35211

Localização: CRISTO REI - ZONA RURAL

Data do protocolo de início das atividades: 23/01/2024

Atividades: 7824-05 Motorista de ônibus rodoviário

Horário de funcionamento: Comércio e Prestadores de Serviços

Segunda à Sexta das 07:30 às 20:00

Sábado das 07:30 às 13:00

Emitido em

23/01/2024

Este Alvará possui validade INDETERMINADA somente para a LOCALIZAÇÃO e ATIVIDADES acima descritas.

Observações: MOTORISTA DE ÔNIBUS - CARTEIRA DE HABILITAÇÃO Nº 02653772354 PAS/MICROÔNIBUS - MODELO I/KIA BESTA GS GRAND - ANO DE FABRICAÇÃO/MODELO: 2001/2001, PLACA: AJW8J15, RENAVAL Nº 00759054401 - CHASSI KNHTS732217058992.

- 1 - O Contribuinte deve manter o presente Alvará de Funcionamento, em lugar bem visível e o exibirá a autoridade competente sempre que esta o exigir. - Código de Posturas - Lei 03/1970 - Artigo 213.
- 2 - Será exigida renovação de licença sempre que ocorrer mudanças de ramo de atividade, modificações nas características do estabelecimento ou transferência de local.
- 3 - Nos casos de alterações tais como: encerramento, mudanças de endereço, razão social, ramos de atividade, etc. O contribuinte será obrigado a comunicar o Setor de Tributação dentro do prazo máximo de 30 (trinta) dias.

IMPORTANTE:

- Evite multas, auditorias, fiscalização especial e outros aborrecimentos mantendo em dia sua situação perante o fisco. Futuramente você precisará de certidões para fins de aposentadoria, auxílios, pensão, etc. Zele pelo seu futuro.

Capanema, 23 de Janeiro de 2024

03 2090

ESSOR SEGUROS S.A. CÓD. SEGURADO 01490 CNPJ: 14.525.684/0001-50 RAMO: 0628 - Resp. Civil Transp. Rod. Passag. Municipal/Intermunicipal
Nº DA PROPOSTA: 383039 APÓLICE: 1002806237314 ENDOSSO: 0 - Apólice SUCURSAL: 1 - Rio de Janeiro ITENS: 1

VIGÊNCIA DO SEGURO: DAS 24H DE 10/02/2023 ÀS 24H DE 10/02/2024

SEGURADO - Nome: VIACAO ZANATTA LTDA

Endereço: RUA DIONISIO WONS Nº: 497 Complemento:

Bairro: SÃO CRISTOVAO Cidade: Capanema UF: PR CEP: 85760000

Tipo de Pessoa: Jurídica CPF/CNPJ: 48.888.685/0001-80

ESTIPULANTE - Nome: VIACAO ZANATTA LTDA CPF/CNPJ: 48.888.685/0001-80

VEÍCULO SEGURADO - Nº 1 Tipo de veículo: Microonibus Marca: KIAMOTORS Modelo: BESTAGS GRAND

Prefixo: PAS/ON Ano Fabricação: 2001 Ano Modelo: 2001 Placa: AJW8J15 Chassis: KNHTS732217058992 Renavam: 759054401

Nº Passageiros: 16 Nº Tripulantes: 2 Utilização do Veículo: Serviço de Transporte Escolar

COBERTURAS CONTRATADAS E LIMITES MÁXIMOS INDENIZÁVEIS POR VEÍCULO (EM R\$)

Cobertura	Processo Susep	Limite Máximo Indenização	Franquias	Prêmio Líquido
Danos Corporais e/ou Materiais Causados a Passageiros	15414.901413/2013-41	800.000,00		650,28
Danos Materiais Causados a Terceiros não Transportados	15414.901413/2013-41	100.000,00		676,80
Danos Corporais Causados a Terceiros não Transportados	15414.901413/2013-41	100.000,00		249,63
Danos Morais Causados a Passageiros e a Terceiros Não Transp- LMG único	15414.901413/2013-41	40.000,00		243,71
Danos Estéticos Causados a Passageiros	15414.901413/2013-41	20.000,00		142,43
Danos Estéticos Causados a Terceiros não Transportados	15414.901413/2013-41	20.000,00		214,33
Despesas com Honorários Advocaticios- Foro Penal	15414.901413/2013-41	10.000,00		17,82
Defesa Civil	15414.901413/2013-41	Não Contratada		

As coberturas de Danos Materiais, Corporais, Morais e Estéticos não se confundem ou se comunicam. Verifique os conceitos distintos de cada uma no glossário das Condições Gerais.

SERVIÇOS CONTRATADOS

Valor do Serviço:

Valor do Serviço:

PRÊMIO DAS COBERTURAS E SERVIÇOS CONTRATADOS, TOTAIS DA APÓLICE (EM R\$)

Prêmio Líquido: 2.195,00

Adicional de Fracionamento: 0,00 I.O.F.: 161,99 Valor dos Serviços: 0,00 Total a Pagar: 2.356,99

PARCELAMENTO (EM R\$)

Parcela	Vencimento	Valor	Meio de pag.	Parcela	Vencimento	Valor	Meio de pag.
1	23/02/2023	235,69	Ficha de Compensação	7	23/08/2023	235,70	Ficha de Compensação
2	23/03/2023	235,70	Ficha de Compensação	8	25/09/2023	235,70	Ficha de Compensação
3	24/04/2023	235,70	Ficha de Compensação	9	23/10/2023	235,70	Ficha de Compensação
4	23/05/2023	235,70	Ficha de Compensação	10	23/11/2023	235,70	Ficha de Compensação
5	23/06/2023	235,70	Ficha de Compensação				
6	24/07/2023	235,70	Ficha de Compensação				

CORRETOR

FRONTEIRA-CORRETORA DE SEGUROS S/C LTDA - ME

Cód. Susep: 202050961

OBSERVAÇÕES

Leia atentamente as Condições Gerais, principalmente as exclusões. Confira os dados constantes nesta apólice e, em caso de divergências, procure imediatamente seu corretor. Quaisquer modificações ao presente seguro deverão ser feitas, através de seu Corretor, à Seguradora de forma expressa e só serão válidas após anuência desta. A Essor Seguros S.A., baseando-se nas declarações constantes da proposta e do questionário devidamente preenchido pelo segurado, que servindo de base à emissão da presente apólice ficam fazendo parte integrante desta, obriga-se a indenizar, mediante o recebimento do prêmio dentro do prazo, as coberturas contratadas nesta apólice de seguro sujeitas à aplicação de franquias de cada reclamação indenizável e até o limite máximo de indenização, conforme registrado nesta, nos termos e sob as Condições Gerais, que fazem parte integrante desta Apólice. Este seguro é por prazo determinado tendo a seguradora à faculdade de não renovar a apólice na data de vencimento, sem devolução dos prêmios pagos nos termos da apólice. As Condições Gerais deste Seguro estão disponíveis no SITE DA SEGURADORA. A aceitação do seguro estará sujeita à análise do risco. O registro deste plano na SUSEP não implica, por parte da autarquia, incentivo ou recomendação a sua comercialização. O segurado poderá consultar a situação cadastral de seu corretor de seguros no site www.susep.gov.br, por meio do número de seu registro na SUSEP, nome completo, CNPJ ou CPF. As condições contratuais/regulamento deste produto protocolizadas pela sociedade junto à Susep, poderão ser consultadas no endereço eletrônico www.susep.gov.br, de acordo com o número de processo constante da apólice/proposta. SUSEP - Superintendência de Seguros Privados - Autarquia Federal responsável pela fiscalização, normatização e controle dos mercados de seguro, previdência complementar aberta, capitalização, resseguro e corretagem de seguros. Atendimento gratuito SUSEP 0800 021 8484. Plataforma oficial para registro de reclamação dos consumidores dos mercados supervisionados: www.consumidor.gov.br. SAC 0800 521 1007.

Local: Rio de Janeiro

Data: 13/02/2023

Livonius
Equipe de S.A.S.

Fábio P. Pinho - Diretor Executivo

VIAÇÃO ZANATTA LTDA

CNPJ: 48.888.685/0001-80

Rua Dionísio Wons nº 497, São Cristóvão, Capanema-PR, CEP 85.760-000

0 8100

CONTRATO DE PRESTAÇÃO DE SERVIÇOS

Contrato Particular de Prestação de Serviços de motorista de transporte escolar que entre si celebram a empresa Viação Zanatta Ltda, inscrita no CNPJ 48.888.685/0001-70 com sede na Rua Dionísio Wons 497, São Cristóvão, nesta cidade, CEP 85760-000 neste ato representada pelo sócio administrador Sr Carlos Alexandre Zanatta portador do CPF 075.171.219-10 e RG 99209330 SSPR mais adiante denominada de contratante.

e DIRCEU ANTONIO CANDIOTTO, brasileiro, solteiro, residente e domiciliado na localidade de Cristo Rei Capanema Paraná, portador do RG sob nº 7832295-0 SSP Pr e CPF sob nº 000.022.289-55 mais adiante denominado de contratado, resolvem celebrar o presente contrato de acordo com as seguintes cláusulas:

CLÁUSULA PRIMEIRA A finalidade única e exclusiva do presente contrato é o Transporte de Estudantes do Município de Capanema em rota com horário e itinerário determinado pelo município de CapanemaPr;

CLÁUSULA SEGUNDA: O valor contratado para o transporte de que trata a Cláusula Primeira é de R\$1.750,00 (um mil e setecentos e cinquenta reais) por mês.

CLÁUSULA TERCEIRA: Somente poderão ser transportados através deste contrato os estudantes autorizados pelo município de Capanema Pr.

CLAUSULA QUARTA O contratado deverá recolher os estudantes na rota predeterminada pelo município de Capanema.

CLÁUSULA QUINTA: O contratado fica ciente que o uso do ônibus é estritamente para o transporte de estudantes. Em casos de trabalhos extras somente poderá fazê-lo com a autorização. Fica responsável pela limpeza e manutenção do ônibus sendo que as despesas serão pagas pelo contratante

CLÁUSULA SEXTA: O prazo do presente contrato é conforme calendário escolar de 2024 e após poderá ser renovado mediante novo acordo, reservado a ambos o direito de rescindi-lo a qualquer tempo, mediante aviso prévio de 30 (trinta) dias.

CLÁUSULA SETIMA: O contratado não terá direito a benefícios como férias 13º nem carteira assinada e somente terá trabalho em período de funcionamento das aulas

CLAUSULA OITAVA: Fica eleito o foro da Comarca de Capanema, Estado do Paraná, para as soluções ou questões oriundas do presente.

E, por se acharem justos e contratados, firmam este instrumento em duas vias de igual teor e forma.

Capanema-PR, 31 de janeiro de 2024.

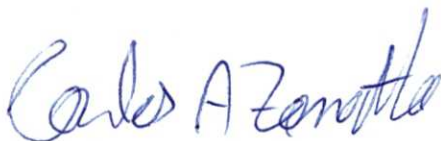

Carlos Alexandre Zanatta
Contratante



Dirceu Antonio Candiotto
Contratado

LICITAÇÃO dia 23.01.2024 - 8,30 - manhã.

Se a EMPRESA for vencedor deve apresentar até 5 dias após assinatura do contrato o seguinte:

ROTA 11 – LAÉRCIO – AFT8H03

DO ÔNIBUS:

- CRLV – DPVAT categoria aluguel
- Vistoria- DETRAN (180 dias)
- Vistoria INMETRO (180 dias) - ~~FALTA~~
- Apólice SEGURO
- Extrato DÉBITOS do DETRAN
- Vistoria do Município - (**Agendar - GPS**)

DO CONDUTOR: (MOTORISTA)

- Identidade - **FALTA ORIGINAL**
- CNH–categoria D - **FALTA ORIGINAL**
- Cursos - ~~**FALTA ORIGINAL**~~
- Certidão DETRAN de Infrações PONTUAÇÃO CNH
- Certidão Criminal do Fórum
- Laudo do Cardiologista Saúde Ocupacional
- Declaração de 2 anos de Experiência

MOTORISTA Sócio – Contrato Social



DETRAN- PR

CERTIFICADO DE REGISTRO E LICENCIAMENTO DE VEÍCULO - DIGITAL

CÓDIGO RENAVAM

00646506560

PLACA

AFT8H03

EXERCÍCIO

2024

ANO FABRICAÇÃO

1995

ANO MODELO

1995

NÚMERO DO CRV

233624499491



Valide este QRCode com app Vio

CÓDIGO DE SEGURANÇA DO CLA

57006815018

CAT

MARCA / MODELO / VERSÃO

IMP/HYUNDAI H100 GSR

ESPÉCIE / TIPO

PASSEIRO MICROONIBUS

PLACA ANTERIOR / UF

*****/**

CHASSI

KMJFD37APSU167918

COR PREDOMINANTE

PRATA

CCOMBUSTÍVEL

DIESEL

Documento emitido por Renavam-WS (27578ea1) em 22/01/2024 às 09:08:08.

OBSERVAÇÕES DO VEÍCULO

SEM OBSERVAÇÕES

MENSAGENS SENATRAN

Você Sabia?

Na Carteira Digital de Trânsito - CDT, você tem acesso ao CRLV, à CNH e ainda ganha desconto de 40% nas infrações, além de muitos outros serviços de trânsito, sem nenhum custo!

Leia o QR Code e baixe agora.

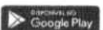

CATEGORIA

ALUGUEL

0 0102
 PAEIDADE

,

POTÊNCIA/CILINDRADA

80CV/****

PESO BRUTO TOTAL

0.0

MOTOR

D4BAS938432

CMT

265.0

EXOS

*

LOTAÇÃO

12P

CARROCERIA

Não APLICAVEL

NOME

VIACAO ZANATTA LTDA

CPF / CNPJ

48.888.685/0001-80

LOCAL

CAPANEMA PR

DATA

22/01/2024

ASSINADO DIGITALMENTE PELO DETRAN

DADOS DO SEGURO DPVAT

CAT. TARIF

*

DATA DE QUITAÇÃO

*

PAGAMENTO

COTA ÚNICA

PARCELADO

REPASSE OBRIGATÓRIO AO FUNDO NACIONAL DE SAÚDE (R\$)

*

CUSTO DO BILHETE (R\$)

*

CUSTO EFETIVO DO SEGURO (R\$)

*

REPASSE OBRIGATÓRIO AO DEPARTAMENTO NACIONAL DE TRÁNSITO (R\$)

*

VALOR DO IOF (R\$)

*

VALOR TOTAL A SER PAGO PELO SEGURADO (R\$)

*

INFORMAÇÕES DO SEGURO DPVAT

Consulta Consolidada do Veículo

Informações do Veículo

Renavam: 0064.650656-0	Chassi: KMJFD37APSU167918	Placa: AFT-8H03	Marca/Modelo: IMP/HYUNDAI H100 GSR
Município: CAPANEMA	Ano de Fabricação/Modelo: 1995 / 1995	Combustível: DIESEL	Cor: PRATA
Categoria: ALUGUEL	Espécie/Tipo: PASSAGEIRO / MICRO ONIBUS	Situação do Veículo: VIGENTE (EM CIRCULACAO)	Restrição à Venda: NÃO HÁ

IPVA	Seguro Obrigatório - DPVAT	Licenciamento Anual						
NÃO HÁ DEBITOS DE IPVA	NÃO HÁ DEBITOS DE SEGURO OBRIGATÓRIO - DPVAT	<table><thead><tr><th>Discriminação</th><th>Valor (R\$)</th></tr></thead><tbody><tr><td>TAXA DE LICENCIAMENTO 2024</td><td>90,94</td></tr><tr><td>Vencimento em 02/09/2024</td><td></td></tr></tbody></table>	Discriminação	Valor (R\$)	TAXA DE LICENCIAMENTO 2024	90,94	Vencimento em 02/09/2024	
Discriminação	Valor (R\$)							
TAXA DE LICENCIAMENTO 2024	90,94							
Vencimento em 02/09/2024								

ATENÇÃO: A expedição do documento Certificado de Registro e Licenciamento de Veículo (CRLV) somente ocorrerá após o recolhimento integral dos valores apresentados nos campos: Débitos de IPVA, Débitos de Seguro Obrigatório - DPVAT, Débitos de Licenciamento, além de multas obrigatórias, caso existam, através da rede bancária autorizada. Caso possua débitos de exercícios anteriores, estes poderão ser pagos para regularizar a situação do veículo até o vencimento do licenciamento do exercício atual.

Resumo das Multas de Trânsito

Discriminação	Quantidade	Valor (R\$)
MULTAS EM PROCESSO DE RECURSO OBRIGATÓRIAS	NADA CONSTA	
MULTAS EM DIVIDA ATIVA/EXEC.JUDICIAL/SOE JUDICE	NADA CONSTA	
MULTAS OBRIGATÓRIAS	NADA CONSTA	
MULTAS EM PROCESSO DE RECURSO NÃO OBRIGATÓRIAS	NADA CONSTA	
MULTAS IMPOSTAS	NADA CONSTA	
Total		R\$ 0,00

Resumo das Autuações de Trânsito

Discriminação	Quantidade	Valor (R\$)
AUTUAÇÕES NOTIFICADAS	NADA CONSTA	
AUTUAÇÕES EM PROCESSO DE DEFESA	NADA CONSTA	
AUTUAÇÕES EM PROCESSO DE NOTIFICAÇÃO	NADA CONSTA	
Total		R\$ 0,00

Informações Adicionais

Caso o pagamento já tenha sido efetuado, informamos que o prazo para atualização dos nossos cadastros é de até 2 dias úteis a partir da data do pagamento.

Para pagamento, utilize o Guichê de Caixa ou Auto Atendimento dos bancos credenciados: Banco Cooperativo Sicredi, Banco Cooperativo do Brasil (BANCOOB), Bancoendimento, Banco Santander ou Banco do Brasil.

Para pagamento de multas emita a Guia de Recolhimento ou procure a Ciretran ou Posto de Trânsito do seu município.

Este histórico indica apenas as ocorrências informadas de forma oficial ao Detran-PR, por autoridade administrativa ou judicial; não serve para fins judiciais e é fornecido de forma gratuita.

Em caso de dúvidas, ligue para a Central de Atendimento ao Cidadão, telefone 0800-643-7373, ou procure a Ciretran/Posto de Trânsito do seu município.

Este Extrato não vale como negativa de débitos.

Este Extrato é fornecido gratuitamente.

Consulta Consolidada do Veículo

Informações do Veículo

Renavam: 0064.650656-0	Chassi: KMJFD37APSU167918	Placa: AFT-8H03	Marca/Modelo: IMP/HYUNDAI H100 GSR
Município: CAPANEMA	Ano de Fabricação/Modelo: 1995 / 1995	Combustível: DIESEL	Cor: PRATA
Categoria: ALUGUEL	Espécie/Tipo: PASSEIRO / MICRO ONIBUS	Situação do Veículo: VIGENTE (EM CIRCULACAO)	Restrição à Venda: NÃO HÁ

IPVA

Seguro Obrigatório - DPVAT

Licenciamento Anual

NÃO HÁ DEBITOS DE IPVA

**NÃO HÁ DEBITOS DE SEGURO
OBRIGATÓRIO - DPVAT**

Discriminação	Valor (R\$)
TAXA DE LICENCIAMENTO 2024	90,94
Vencimento em 02/09/2024	

ATENÇÃO: A expedição do documento Certificado de Registro e Licenciamento de Veículo (CRLV) somente ocorrerá após o recolhimento integral dos valores apresentados nos campos: Débitos de IPVA, Débitos de Seguro Obrigatório - DPVAT, Débitos de Licenciamento, além de multas obrigatórias, caso existam, através da rede bancária autorizada. Caso possua débitos de exercícios anteriores, estes poderão ser pagos para regularizar a situação do veículo até o vencimento do licenciamento do exercício atual.

Consulta Consolidada do Veículo

Resumo das Multas de Trânsito

Discriminação	Quantidade	Valor (R\$)
MULTAS EM PROCESSO DE RECURSO OBRIGATÓRIAS	NADA CONSTA	
MULTAS EM DIVIDA ATIVA/EXEC.JUDICIAL/SOB JUDICE	NADA CONSTA	
MULTAS OBRIGATÓRIAS	NADA CONSTA	
MULTAS EM PROCESSO DE RECURSO NÃO OBRIGATÓRIAS	NADA CONSTA	
MULTAS IMPOSTAS	NADA CONSTA	
Total		R\$ 0,00

Resumo das Autuações de Trânsito

Discriminação	Quantidade	Valor (R\$)
AUTUAÇÕES NOTIFICADAS	NADA CONSTA	
AUTUAÇÕES EM PROCESSO DE DEFESA	NADA CONSTA	
AUTUAÇÕES EM PROCESSO DE NOTIFICAÇÃO	NADA CONSTA	
Total		R\$ 0,00

Informações Adicionais

Caso o pagamento já tenha sido efetuado, informamos que o prazo para atualização dos nossos cadastros é de até 2 dias úteis a partir da data do pagamento.

Para pagamento, utilize o Guichê de Caixa ou Auto Atendimento dos bancos credenciados: Banco Cooperativo Sicredi, Banco Cooperativo do Brasil (BANCOOB), Banco Rendimento, Banco Santander ou Banco do Brasil.

Para pagamento de multas emita a Guia de Recolhimento ou procure a Ciretran ou Posto de Trânsito do seu município.

Este histórico indica apenas as ocorrências informadas de forma oficial ao Detran-PR, por autoridade administrativa ou judicial; não serve para fins judiciais e é fornecido de forma gratuita.

Em caso de dúvidas, ligue para a Central de Atendimento ao Cidadão, telefone 0800-643-7373, ou procure a Ciretran/Posto de Trânsito do seu município.

Este Extrato não vale como negativa de débitos.

Este Extrato é fornecido gratuitamente.

TERMO DE AUTORIZAÇÃO

060073/2023

DETRAN/PR

289.3.0117095-5

AUTORIZAÇÃO SEMESTRAL DESTINADA À CONDUÇÃO COLETIVA DE ESCOLARES

O Departamento Estadual de Trânsito - DETRAN/PR, no uso de suas atribuições legais, nos termos do Artigo 136 da Lei 9.503 de 23 de Setembro de 1997 e Portaria No 181/2009-DG, autoriza a condução coletiva de Escolares para o veículo de **PLACA: AFT-8H03, RENAVAL: 0064.650656-0, 012 PASSAGEIROS**, no município de **Capanema/PR**.

O presente é de porte obrigatório e pode ser revogado unilateralmente se verificado que o autorizado deixou de preencher os requisitos exigidos para a exploração da atividade.

Esta autorização tem validade até **19/02/2024**.

Rota 11

Capanema, 23 de Agosto de 2023.



ADRIANO FURTADO
Diretor Presidente do Detran-PR

Certidão registrada por:

Departamento Estadual de Trânsito
78.206.513/0001-40
AV. Victor Ferreira do Amaral, 2940
Curitiba - PR

Certidão solicitada por:

VIACAO ZANATTA LTDA
48.888.685/0001-80



Para validar a certidão utilize o QRcode ao lado ou acesse o link abaixo informando número da certidão e senha fornecidos.

<https://www.certidao.pr.gov.br>

nº 400000896312023

Senha: Z2H2J5

1 / 1



Digitally signed by COMPANHIA DE TECNOLOGIA DA INFORMAÇÃO E COMUNICAÇÃO
Date: 2023.08.23 10:14:41 BRT

CERTIFICADO DE INSPEÇÃO VEICULAR ESCOLAR

NÚMERO DO CERTIFICADO: 000005331-73

VEÍCULO APROVADO

PROPRIETÁRIO VIACAO ZANATTA LTDA		CPF / CNPJ 48.888.685/0001-80	
ENDEREÇO / CEP R DIONISIO WONS, 497 497 CAPANEMA PR / 85760-000			
ESPECIE / TIPO PASSAGEIRO / MICROONIBUS		CARACTERÍSTICAS ATUAIS DO VEICULO (DADOS DO CRLV)	
MÁRCA / MODELO / VERSÃO IMP/HYUNDAI H100 GSR		COR NÃO APLICAVEL	
PLACA / Nº AFT8H03		ANO DE FABRICAÇÃO / MODELO 1995/1995	
NÚMERO DO CHASSI KMJFD37APSU167918		POTÊNCIA(CV) 80	
TARA(T) 1,76		CILINDRADA(CV) 0	
PBT (T) 0,00		COMBUSTIVEL DIESEL	
CMT (T) 0,00		LOTAÇÃO (P) 12	
		RENAVAM 00646506560	

FOTOS DO VEICULO

TRASEIRA



26/01/2024 09:26
 AVAL CASCAVEL OIA-SV 0149 / OIVA 041

DIANTEIRA



26/01/2024 09:27
 AVAL CASCAVEL OIA-SV 0149 / OIVA 041

PLACA



26/01/2024 09:26
 AVAL CASCAVEL OIA-SV 0149 / OIVA 041

PANORAMICA



INFORMAÇÕES ADICIONAIS

O veículo acima identificado foi inspecionado nas instalações de sede da empresa emissora do documento. O veículo foi inspecionado conforme requisitos estabelecidos nas regulamentações técnicas NBR14946. Visando atestar o atendimento aos preceitos de segurança veicular da legislação de trânsito. O presente documento não pressupõe qualquer garantia expressa ou implícita dada pelo organismo de inspeção, relativa aos componentes inspecionados, nem ao fabricante ou proprietário do veículo de suas responsabilidades quanto aos danos pessoais, materiais ou quaisquer perdas provocadas por problemas de manutenção ou operação incorreta. Fique ciente que esse documento fiscaliza as condições do veículo no momento da inspeção. Caso ocorra alteração, ou se o veículo for acidentado e apresentar avarias posteriores à data e hora da inspeção, este perderá a validade imediatamente.

OBSERVAÇÕES

DATA DA INSPEÇÃO
26/01/2024

INSPECIONADOR
ALISSON ZEFERINO DE SOUZA - 09176680908
 CFT: 162353/TD

INSPECIONADO
Giovane Elias Rogitski - 08189818902
 Crea: 185061/D

Prefeitura Municipal de Capanema
 Certifico que este documento é cópia fiel
 do original.
 Capanema, 29 de 01 de 24
 Fabiano S. Coelho

062104



APOIA

ASSOCIAÇÃO PARANAENSE
DOS ORGANISMOS DE
INSPEÇÃO ACREDITADOS

CERTIFICADO DE INSPEÇÃO PARA O ACOI - FOTOS

AVAL CASCAVEL INSPECOES VEICULARES LTDA

CNPJ: 06.045.563/0001-82

R SOCIOLOGIA, 113

CEP: 85819-250 / Cascavel - PR

TEL: 33249006

EMAIL:

NÚMERO DO LAUDO
000005331-73

ORDEM DE SERVIÇO
36.500

INTERIOR DO VEÍCULO, RETIRADA DA PARTE TRASEIRA PARA A PARTE
FRONTAL



26/01/2024 09:27
AVAL CASCAVEL OIA-SV 0149 / OIVA 041

INTERIOR DO VEÍCULO, RETIRADA DA PARTE FRONTAL PARA A PARTE
TRASEIRA



26/01/2024 09:28
AVAL CASCAVEL OIA-SV 0149 / OIVA 041

EIXO E PNEUS DIANTEIROS DO VEÍCULO



26/01/2024 09:30
AVAL CASCAVEL OIA-SV 0149 / OIVA 041

EIXO E PNEUS TRASEIROS DO VEÍCULO



26/01/2024 09:34
AVAL CASCAVEL OIA-SV 0149 / OIVA 041

NUMERAÇÃO DO CHASSI



26/01/2024 09:36
AVAL CASCAVEL OIA-SV 0149 / OIVA 041

Prefeitura Municipal de Capotomba:
Certifico que este documento é cópia fiel
do original.

Capotomba, 29 / 01 / 24
Gobiano S. Zucillo

Giovane Elias Rogitski
Engenheiro Mecânico
CREA-PR 185061/D

TESTES DE REALIZAÇÃO OBRIGATÓRIA

032104

GRUPO 1	CIRCUITO DE FREIO
INFORMAÇÕES CONSTANTES NO CRLV	DISCOS, TAMBORES, PRATOS E COMPONENTES
CONFORMIDADE DAS CARACTERÍSTICAS DO VEÍCULO	GRUPO 6
GRUPO 2	ALINHAMENTO DE RODAS
PÁRA-CHOQUES	VOLANTE E COLUNA
ESPELHOS E RETROVISORES	MECANISMO, BARRAS E BRAÇOS
LIMPADOR E LAVADOR DE PÁRA-BRISAS	ARTICULAÇÕES
PÁRA-SOL	SERVODIREÇÃO HIDRÁULICA
VELOCÍMETRO	ARMOTECEDOR DE DIREÇÃO
BUZINA	GRUPO 7
CINTOS DE SEGURANÇA	FUNCIONAMENTO DA SUSPENSÃO
EXTINTOR DE INCÊNDIO	EIXOS
TRIÂNGULO DE SEGURANÇA	ELEMENTOS ELÁSTICOS
ESTEPE	ELEMENTOS ABSORVEDORES DE ENERGIA
TACÓGRAFO	ELEMENTOS ESTRUTURAIS
CINTO DE SEGURANÇA DA ÁRVORE DE TRANSMISSÃO	ELEMENTOS DE ARTICULAÇÃO
LACRES DA BOMBA DE SEGURANÇA	ELEMENTOS DE REGULAGEM
RODAS FORA DO LIMITE	ELEMENTOS LIMITADORES
FAROL TRASEIRO	ELEMENTOS DE FIXAÇÃO
VIDROS	ELEMENTOS COMPLEMENTARES
GRUPO 3	SUSPENSÃO PNEUMÁTICA
LANTERNAS	GRUPO 8
LUZES INTERMITENTES DE ADVERTÊNCIA	DESGASTE DA BANDA DE RODAGEM
RETROREFLETORES	TAMANHO E TIPO DOS PNEUS
GRUPO 4	SIMETRIA DOS PNEUS E RODAS
FARÓIS PRINCIPAIS	ESTADO GERAL DOS PNEUS
FARÓIS AUXILIARES	ESTADO GERAL E FIXAÇÃO DAS RODAS OU AROS DESMONTÁVEIS
LANTERNA DE ILUMINAÇÃO DA PLACA TRASEIRA	GRUPO 9
LUZES DO PAINEL	PORTAS E TAMPAS
GRUPO 5	VIDROS E JANELAS
FREIOS DE SERVIÇO	BANCOS
FREIOS DE ESTACIONAMENTO	SISTEMA DE ALIMENTAÇÃO DE COMBUSTÍVEL
COMANDOS	SISTEMA DE EXAUSTÃO DOS GASES
SERVOFREIO	CARROÇARIA
RESERVATÓRIO DE LÍQUIDOS DE FREIOS	INSTALAÇÃO ELÉTRICA E BATERIA
RESERVATÓRIO DE AR / VÁCUO	

Prefeitura Municipal de Capanema
 Certifico que este documento é cópia fiel
 do original.

Capanema, 29/01/24
 Roberto S. Padilha

Giovane Elias Rogitski
 Engenheiro Mecânico
 CREA-PR 185061/D

ESSOR SEGUROS S.A. CÓD. SEGURADO 01490 CNPJ: 14.525.684/0001-50 RAMO: 0628 - Resp. Civil Transp. Rod. Passags. Municipal/Intermunicipal
Nº DA PROPOSTA: 383040 APÓLICE: 1002806237316 ENDOSSO: 0 - Apólice SUCURSAL: 1 - Rio de Janeiro ITENS: 1

VIGÊNCIA DO SEGURO: DAS 24H DE 10/02/2023 ÀS 24H DE 10/02/2024

SEGURADO - Nome: VIACAO ZANATTA LTDA

Endereço: RUA DIONISIO WONS Nº: 497 Complemento:

Bairro: SÃO CRISTOVAO Cidade: Capanema UF: PR CEP: 85760000

Tipo de Pessoa: Jurídica CPF/CNPJ: 48.888.685/0001-80

ESTIPULANTE - Nome: VIACAO ZANATTA LTDA CPF/CNPJ: 48.888.685/0001-80

VEÍCULO SEGURADO - Nº 1 Tipo de veículo: Microonibus Marca: HYUNDAI Modelo: H100GSR

Prefixo: PAS/ON Ano Fabricação: 1995 Ano Modelo: 1995 Placa: AFT8H03 Chassis: KMJFD37APSU167918 Renavam: 646506560

Nº Passageiros: 12 Nº Tripulantes: 2 Utilização do Veículo: Serviço de Transporte Escolar

COBERTURAS CONTRATADAS E LIMITES MÁXIMOS INDENIZÁVEIS POR VEÍCULO (EM R\$)

Cobertura	Processo Susep	Limite Máximo Indenização	Franquias	Prêmio Líquido
Danos Corporais e/ou Materiais Causados a Passageiros	15414.901413/2013-41	800.000,00		650,28
Danos Materiais Causados a Terceiros não Transportados	15414.901413/2013-41	100.000,00		676,80
Danos Corporais Causados a Terceiros não Transportados	15414.901413/2013-41	100.000,00		249,63
Danos Morais Causados a Passageiros e a Terceiros Não Transp- LMG único	15414.901413/2013-41	40.000,00		243,71
Danos Estéticos Causados a Passageiros	15414.901413/2013-41	20.000,00		142,43
Danos Estéticos Causados a Terceiros não Transportados	15414.901413/2013-41	20.000,00		214,33
Despesas com Honorários Advocaticios- Foro Penal	15414.901413/2013-41	10.000,00		17,82
Defesa Civil	15414.901413/2013-41	Não Contratada		

Laercio Rota 11

As coberturas de Danos Materiais, Corporais, Morais e Estéticos não se confundem ou se comunicam. Verifique os conceitos distintos de cada uma no glossário das Condições Gerais.

SERVIÇOS CONTRATADOS

Valor do Serviço:

Valor do Serviço:

PRÊMIO DAS COBERTURAS E SERVIÇOS CONTRATADOS, TOTAIS DA APÓLICE (EM R\$)

Prêmio Líquido: 2.195,00

Adicional de Fracionamento: 0,00 I.O.F.: 161,99 Valor dos Serviços: 0,00 Total a Pagar: 2.356,99

PARCELAMENTO (EM R\$)

Parcela	Vencimento	Valor	Meio de pag.	Parcela	Vencimento	Valor	Meio de pag.
1	23/02/2023	235,69	Ficha de Compensação	7	23/08/2023	235,70	Ficha de Compensação
2	23/03/2023	235,70	Ficha de Compensação	8	25/09/2023	235,70	Ficha de Compensação
3	24/04/2023	235,70	Ficha de Compensação	9	23/10/2023	235,70	Ficha de Compensação
4	23/05/2023	235,70	Ficha de Compensação	10	23/11/2023	235,70	Ficha de Compensação
5	23/06/2023	235,70	Ficha de Compensação				
6	24/07/2023	235,70	Ficha de Compensação				

CORRETOR

FRONTEIRA-CORRETORA DE SEGUROS S/C LTDA - ME

Cód. Susep: 202050961

OBSERVAÇÕES

Leia atentamente as Condições Gerais, principalmente as exclusões. Confira os dados constantes nesta apólice e, em caso de divergências, procure imediatamente seu corretor. Quaisquer modificações ao presente seguro deverão ser feitas, através de seu Corretor, à Seguradora de forma expressa e só serão válidas após anuência desta. A Essor Seguros S.A., baseando-se nas declarações constantes da proposta e do questionário devidamente preenchido pelo segurado, que servindo de base à emissão da presente apólice ficam fazendo parte integrante desta, obriga-se a indenizar, mediante o recebimento do prêmio dentro do prazo, as coberturas contratadas nesta apólice de seguro sujeitas à aplicação de franquias de cada reclamação indenizável e até o limite máximo de indenização, conforme registrado nesta, nos termos e sob as Condições Gerais, que fazem parte integrante desta Apólice. Este seguro é por prazo determinado tendo a seguradora à faculdade de não renovar a apólice na data de vencimento, sem devolução dos prêmios pagos nos termos da apólice. As Condições Gerais deste Seguro estão disponíveis no SITE DA SEGURADORA. A aceitação do seguro estará sujeita à análise do risco. O registro deste plano na SUSEP não implica, por parte da autarquia, incentivo ou recomendação a sua comercialização. O segurado poderá consultar a situação cadastral de seu corretor de seguros no site www.susep.gov.br, por meio do número de seu registro na SUSEP, nome completo, CNPJ ou CPF. As condições contratuais/regulamento deste produto protocolizadas pela sociedade junto à Susep, poderão ser consultadas no endereço eletrônico www.susep.gov.br, de acordo com o número de processo constante da apólice/proposta. SUSEP - Superintendência de Seguros Privados - Autarquia Federal responsável pela fiscalização, normatização e controle dos mercados de seguro, previdência complementar aberta, capitalização, resseguro e corretagem de seguros. Atendimento gratuito SUSEP 0800 021 8484. Plataforma oficial para registro de reclamação dos consumidores dos mercados supervisionados: www.consumidor.gov.br. SAC 0800 521 1007.

Local: Rio de Janeiro

Data: 13/02/2023

Livonius
seguros desde 1888

Fábio H. Pinho - Diretor Executivo

03 2111

VALIDA EM TODO O TERRITÓRIO NACIONAL

REGISTRO GERAL 5.163.048-3 DATA DE EMISSÃO 20/11/1987

NOME LAERCIO KENEDY ZANATTA

FILIAIS ANTONIO ZANATTA
NILZE DA SILVA ZANATTA

NACIONALIDADE CAPANEMA/PR DATA DE NASCIMENTO 01/06/1968

DOC. ORIGINAL COMARCA=CAPANEMA/PR, CRISTO REI
C. NASC 1409, LIVRO=A3, FOLHA=3

CP 660.419.109-53

ASSINATURA DO TITULAR *[Handwritten Signature]*
Sd. Douglas Hequin

LEI Nº 7.116 DE 29/02/83

REPÚBLICA FEDERATIVA DO BRASIL

SECRETARIA DE ESTADO DE SEGURANÇA PÚBLICA
INSTITUTO DE IDENTIFICAÇÃO DO PARANÁ

ASSINATURA DO TITULAR *Laercio Kenedy Zanatta*

CARTEIRA DE IDENTIDADE

Prefeitura Municipal de Capanema
 Certifico que este documento é cópia fiel
 do original.
 Capanema, 29, 01, 24
Gabriano S. Padilha

REPÚBLICA FEDERATIVA DO BRASIL
MINISTÉRIO DA INFRAESTRUTURA
DEPARTAMENTO NACIONAL DE TRÂNSITO
CARTEIRA NACIONAL DE HABILITAÇÃO

PR

NOME
LAERCIO KENEDY ZANATTA

DOC. IDENTIDADE/ÓRG EMISSOR/UF
51630483 SESP PR

CPF
660.419.109-53

DATA NASCIMENTO
01/06/1968

FILIAÇÃO
ANTONIO ZANATTA
NILZE DA SILVA ZANATTA

PERMISSÃO ACC CAT. HAB.
AE

Nº REGISTRO
00716146035

VALIDADE
25/08/2026

1ª HABILITAÇÃO
12/09/1994

VALIDA EM TODO O TERITÓRIO NACIONAL
2265645059

OBSERVAÇÕES:
A

ASSINATURA DO PORTADOR

LOCAL
CAPANEMA, PR

DATA EMISSÃO
28/08/2021

ASSINADO DIGITALMENTE
DEPARTAMENTO ESTADUAL DE TRÂNSITO

86366935595
PR920422125

PARANÁ

DENATRAN CONTRAN

QR-CODE

9 2112

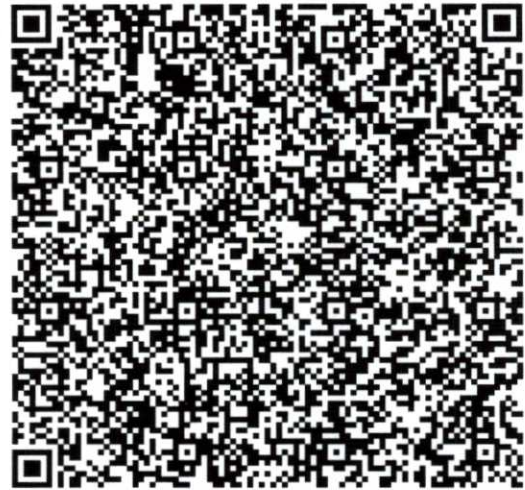

Documento assinado com certificado digital em conformidade com a Medida Provisória nº 2200-2/2001. Sua validade poderá ser confirmada por meio do programa Assinador Serpro.

As orientações para instalar o Assinador Serpro e realizar a validação do documento digital estão disponíveis em: <https://www.serpro.gov.br/assinador-digital>.

SERPRO/SENATRAN

CONTRATO SOCIAL DE CONSTITUIÇÃO DE SOCIEDADE EMPRESÁRIA LIMITADA
VIACAO ZANATTA LTDA

032113

Pelo presente instrumento particular de Contrato Social:

LAERCIO KENEDY ZANATTA, BRASILEIRO, CASADO(A), Comunhão Universal, comerciante, nascido(a) em 01/06/1968, nº do CPF 660.419.109-53, residente e domiciliado na cidade de Capanema - PR, na RUA principal, nº sn, cristo rei, CEP: 85760-000;

CARLOS ALEXANDRE ZANATTA, BRASILEIRO, SOLTEIRO, comerciante, nascido(a) em 07/11/1988, nº do CPF 075.171.219-10, residente e domiciliado na cidade de Capanema - PR, na RUA DIONÍSIO WONS, nº 497, sao cristovão, CEP: 85760-000;

Resolvem, em comum acordo, constituir uma sociedade limitada, nos termos da Lei nº 10.406/2002, mediante as condições e cláusulas seguintes:

CLÁUSULA I - DO NOME EMPRESARIAL (art. 997, II, CC)

A sociedade adotará como nome empresarial: **VIACAO ZANATTA LTDA**, e usará a expressão **VIAÇÃO ZANATTA** como nome fantasia.

CLÁUSULA II - DA SEDE (art. 997, II, CC)

A sociedade terá sua sede no seguinte endereço: RUA DIONISIO WONS, nº 497, SÃO CRISTOVÃO, Capanema - PR, CEP: 85760000.

CLÁUSULA III - DO OBJETO SOCIAL (art. 997, II, CC)

A sociedade terá por objeto o exercício das seguintes atividades econômica: TRANSPORTE ESCOLAR, TRANSPORTE RODOVIÁRIO COLETIVO DE PASSAGEIROS, SOB REGIME DE FRETAMENTO, MUNICIPAL

Parágrafo único. Em estabelecimento eleito como Sede (Matriz) será(ão) exercida(s) a(s) atividade(s) de TRANSPORTE ESCOLAR, TRANSPORTE RODOVIÁRIO COLETIVO DE PASSAGEIROS, SOB REGIME DE FRETAMENTO, MUNICIPAL.

E exercerá as seguintes atividades:

CNAE Nº 4924-8/00 - Transporte escolar

CNAE Nº 4929-9/01 - Transporte rodoviário coletivo de passageiros, sob regime de fretamento, municipal

CLÁUSULA IV - DO INÍCIO DAS ATIVIDADES E PRAZO DE DURAÇÃO (art. 53, III, F, Decreto nº 1.800/96)

A sociedade iniciará suas atividades em 14/12/2022 e seu prazo de duração será por tempo indeterminado.

CLÁUSULA V - DO CAPITAL (ART. 997, III e IV e ART. 1.052 e 1.055, CC)

O capital será de R\$ 30.000,00 (trinta mil reais), dividido em 30000 quotas, no valor nominal de R\$ 1,00 (um real) cada uma, formado por R\$ 30.000,00 (trinta mil reais) em moeda corrente no País

Parágrafo único. O capital encontra-se subscrito e integralizado pelos sócios da seguinte forma:

Nome dos Sócios	Qtd Quotas	Valor Em R\$	%
LAERCIO KENEDY ZANATTA	15000	15.000,00	50,00
CARLOS ALEXANDRE ZANATTA	15000	15.000,00	50,00
TOTAL:	30000	30.000,00	100,00

CLÁUSULA VI - DA ADMINISTRAÇÃO (ART. 997, VI; 1.013, 1.015; 1.064, CC)

A administração da sociedade será exercida pelos sócios **LAERCIO KENEDY ZANATTA**, **CARLOS ALEXANDRE ZANATTA** que representarão legalmente a sociedade **ISOLADAMENTE** e poderão praticar todo e qualquer ato de gestão pertinente ao objeto social.

Parágrafo único. Não constituindo o objeto social, a alienação ou a oneração de bens imóveis depende de autorização da maioria.

CLÁUSULA VII - DO BALANÇO PATRIMONIAL (art. 1.065, CC)

CONTRATO SOCIAL DE CONSTITUIÇÃO DE SOCIEDADE EMPRESARIA LIMITADA**VIACAO ZANATTA LTDA**

02114

Ao término de cada exercício, em 31 de Dezembro, o administrador prestará contas justificadas de sua administração, procedendo à elaboração do inventário, do balanço patrimonial e do balanço de resultado econômico, cabendo ao(s) sócio(s), os lucros ou perdas apuradas.

CLÁUSULA VIII - DECLARAÇÃO DE DESIMPEDIMENTO DE ADMINISTRADOR (art. 1.011, § 1º CC e art. 37, II da Lei nº 8.934 de 1994)

Os Administradores declaram, sob as penas da lei, de que não estão impedidos de exercer a administração da empresa, por lei especial, ou em virtude de condenação criminal, ou por se encontrar sob os efeitos dela, a pena que vede, ainda que temporariamente, o acesso a cargos públicos; ou por crime falimentar, de prevaricação, peita ou suborno, concussão, peculato, ou contra a economia popular, contra o sistema financeiro nacional, contra normas de defesa da concorrência, contra as relações de consumo, fé pública, ou a propriedade.

CLÁUSULA IX - DO PRÓ LABORE

Os sócios poderão, de comum acordo, fixar uma retirada mensal, a título de pro labore para os sócios administradores, observadas as disposições regulamentares pertinentes.

CLÁUSULA X - DISTRIBUIÇÃO DE LUCROS

A sociedade poderá levantar balanços intermediários ou intercalares e distribuir os lucros evidenciados nos mesmos.

CLÁUSULA XI - DA RETIRADA OU FALECIMENTO DE SÓCIO

Retirando-se, falecendo ou interditado qualquer sócio, a sociedade continuará suas atividades com os herdeiros, sucessores e o incapaz, desde que autorizado legalmente. Não sendo possível ou inexistindo interesse destes ou do(s) sócio(s) remanescente(s) na continuidade da sociedade, esta será liquidada após a apuração do Balanço Patrimonial na data do evento. O resultado positivo ou negativo será distribuído ou suportado pelos sócios na proporção de suas quotas.

Parágrafo único - O mesmo procedimento será adotado em outros casos em que a sociedade se resolva em relação a seu sócio.

CLÁUSULA XII - DA CESSÃO DE QUOTAS

As quotas são indivisíveis e não poderão ser cedidas ou transferidas a terceiros sem o consentimento do outro sócio, a quem fica assegurado, em igualdade de condições e preço direito de preferência para a sua aquisição se postas à venda, formalizando, se realizada a cessão delas, a alteração contratual pertinente.

CLÁUSULA XIII - DA RESPONSABILIDADE

A responsabilidade de cada sócio é restrita ao valor das suas quotas, mas todos respondem solidariamente pela integralização do capital social.

CLÁUSULA XIV - PORTE EMPRESARIAL

Os sócios declaram que a sociedade se enquadra como Microempresa - ME, nos termos da Lei Complementar nº 123, de 14 de dezembro de 2006, e que não se enquadra em qualquer das hipóteses de exclusão relacionadas no § 4º do art. 3º da mencionada lei. (art. 3º, I, LC nº 123, de 2006)

CLÁUSULA XV - DO FORO

Fica eleito o Foro da Comarca de Capanema - PR, para qualquer ação fundada neste contrato, renunciando-se a qualquer outro por muito especial que seja.

E por estarem em perfeito acordo, em tudo que neste instrumento particular foi lavrado, obrigam-se a cumprir o presente ato constitutivo, e assinam o presente instrumento em uma única via que será destinada ao registro e arquivamento na Junta Comercial do Estado do Paraná.

Capanema - PR, 14 de dezembro de 2022

LAERCIO KENEDY ZANATTA
Sócio/Administrador

CARLOS ALEXANDRE ZANATTA
Sócio/Administrador



082115

ASSINATURA ELETRÔNICA

Certificamos que o ato da empresa VIACAO ZANATTA LTDA consta assinado digitalmente por:

IDENTIFICAÇÃO DO(S) ASSINANTE(S)	
CPF/CNPJ	Nome
07517121910	CARLOS ALEXANDRE ZANATTA
66041910953	LAERCIO KENEDY ZANATTA

CERTIFICO O REGISTRO EM 14/12/2022 13:52 SOB N° 41211195620.
PROTOCOLO: 228587336 DE 14/12/2022.
CÓDIGO DE VERIFICAÇÃO: 12215952274. CNPJ DA SEDE: 48888685000180.
NIRE: 41211195620. COM EFEITOS DO REGISTRO EM: 14/12/2022.
VIACAO ZANATTA LTDA



LEANDRO MARCOS RAYSEL BISCAIA
SECRETÁRIO-GERAL
empresafacil.pr.gov.br

A validade deste documento, se impresso, fica sujeito à comprovação de sua autenticidade nos respectivos portais, informando seus respectivos códigos de verificação.

092116



CERTIFICADO

Nº 100574



Certificamos que

LAERCIO KENEDY ZANATTA

CPF 660.419.109-53, Número do Registro da CNH 00716146035, Categoria AE, concluiu o **CURSO DE ATUALIZAÇÃO PARA CONDUTORES DE VEÍCULO DE TRANSPORTE DE ESCOLARES** na modalidade de ensino à distância (EAD), 3 horas/aula de Legislação de Trânsito, 5 horas/aula de Direção Defensiva, 3 horas/aula de Noções de Primeiros Socorros, Respeito ao Meio Ambiente e Convívio Social, 5 horas/aula de Relacionamento Interpessoal, ofertado pela LM Cursos de Trânsito e realizado no período de 13/07/2022 a 25/07/2022, com carga horária total de 16 horas-aula, com validade até 25/07/2027

Rio de Janeiro, 25 de Julho de 2022.

Fernanda Silva Macedo
CPF 928.176.487-29
Diretora Executiva

Leandro Machado Macedo
CPF 016.908.807-38
Diretor Pedagógico

Davidson Robson Ferreira
CPF 084.842.867-66
Instrutor

CERTIFICADO

Nº 100574
NOME: LAERCIO KENEDY ZANATTA
CPF: 660.419.109-53
Número do Registro da CNH: 00716146035
Categoria: AE



CURSO DE ATUALIZAÇÃO PARA CONDUTORES DE VEÍCULO DE TRANSPORTE DE ESCOLARES			
DISCIPLINA	CARGA HORÁRIA	APRO.	INSTRUTOR
1. LEGISLAÇÃO DE TRÂNSITO	03 H/A	83%	DAVIDSON ROBSON FERREIRA CPF 084.842.867-66
2. DIREÇÃO DEFENSIVA	05 H/A	83%	DAVIDSON ROBSON FERREIRA CPF 084.842.867-66
3. NOÇÕES DE PRIMEIROS SOCORROS, RESPEITO AO MEIO AMBIENTE E CONVÍVIO SOCIAL	03 H/A	83%	DAVIDSON ROBSON FERREIRA CPF 084.842.867-66
4. RELACIONAMENTO INTERPESSOAL	05 H/A	83%	DAVIDSON ROBSON FERREIRA CPF 084.842.867-66
CARGA HORÁRIA TOTAL	16 H/A	83%	

SENATRAN

Curso realizado na plataforma tecnológica da empresa LM Cursos de Trânsito, homologada no SENATRAN pela Portaria de credenciamento Nº 2.462 de 3 de dezembro de 2020



LM CURSOS DE TRÁNSITO LTDA | CNPJ: 18.857.198/0001-46

DECLARAÇÃO POR TEMPO DE SERVIÇOS

A empresa **VIAÇÃO ZANATTA LTDA**, com endereço na Rua Dionísio Wons, centro, nesta cidade, devidamente inscrita no CNPJ 48.888.685/0001-80, através do seu gerente administrador abaixo assinado DECLARA para o fim especial de comprovação de experiência profissional que o **Sr. LAERCIO KENEDY ZANATTA** portador da CNH 00716146035 categoria AD, Carteira de Identidade nº 51630483, CPF nº 660.419.109-53, exerce atividade profissional de **MOTORISTA DE ÔNIBUS ESCOLAR** nesta empresa no município de Capanema-PR com o tempo de serviço até esta data, **de 20 anos**.

Capanema-Pr, 17 de janeiro de 2024

VIAÇÃO ZANATTA LTDA

Consulta Consolidada do Condutor**Dados Condutor**

Nome:	Nº Reg. CNH:	Categ:	Validade CNH:
LAERCIO KENEDY ZANATTA	716146035	AE	25/08/2026
Situação CNH:			Data 1ª Habilit.:
NORMAL			12/09/1994
Val. Toxicológico:			
24/02/2024			

Informações Adicionais

Os pré-requisitos para se ter acesso ao Curso Preventivo de Reciclagem são:

- ✓ *• Possuir entre 30 e 39 pontos acumulados no seu prontuário, ao longo de 12 meses;*
- Possuir EAR em sua CNH.*

- ✓ *Os pontos que geraram a admissibilidade de realização do Curso Preventivo de Reciclagem não ficarão computados no prontuário do condutor para fins de contagem de 40 pontos até a conclusão do curso, que deverá ocorrer em até 90 dias da data do agendamento.*

De acordo com o inciso I do artigo 261 do Código de Trânsito Brasileiro, a suspensão do direito de dirigir ocorre quando o condutor infrator atinge no período de 12 meses, a seguinte contagem de pontos:

- 20 PONTOS - caso tenha 2 ou mais infrações gravíssimas;
- 30 PONTOS - caso tenha apenas 1 infração gravíssima;
- 40 PONTOS - caso NÃO tenha nenhuma infração gravíssima.

* Motoristas que exercem atividade remunerada:

- 40 PONTOS - independente da gravidade das infrações cometidas.

- ✓ *De acordo com o inciso II do artigo 261 do Código de Trânsito Brasileiro, a suspensão do direito de dirigir pode ocorrer por transgressão em infração específica, nos termos desse Código.*

- ✓ *De acordo com o Art.267 do Código de Trânsito Brasileiro, deverá ser imposta a penalidade de advertência por escrito à infração de natureza LEVE ou MÉDIA, passível de ser punida com multa, caso o infrator NÃO tenha cometido nenhuma outra infração nos últimos 12 (doze) meses.*

- ✓ **ATENÇÃO:** Os dados exibidos refletem a posição em 16/01/2024 11:36

- ✓ Em caso de dúvidas, ligue para a Central de Atendimento ao Cidadão, telefone 0800-643-7373, ou procure a Ciretran/Posto de Trânsito do seu município.

- ✓ Este extrato é fornecido gratuitamente.

- ✓ Este extrato só terá validade como documento em sua versão impressa (formato .PDF).

Consulta Consolidada do Condutor**Dados Condutor**

Nome:	Nº Reg. CNH:	Categ:	Validade CNH:
LAERCIO KENEDY ZANATTA	716146035	AE	25/08/2026
Situação CNH:			Data 1ª Habilit.:
NORMAL			12/09/1994
Val. Toxicológico:			
24/02/2024			

Histórico de Pontuações**Descrição Infração****Data / Hora Infração**

ART 218, II DO CTB TRANSITAR VELOC SUP MAX PERMITIDA EM MAIS DE 20% ATE 50% 07/11/2022 13:29

Órgão Autuador:	Auto-Infração:	Placa:	Pontos:
	000300-S032521869	AUR9D23	5
Natureza:	Resp. da Infração:	Apres. do Condutor:	
Grave	CONDUTOR	NÃO	
Local da Infração:		Município da Infração:	
BR163 KM 83,34/PLANALTO			

ART 218, I DO CTB TRANSITAR VELOC SUP MAX PERMITIDA EM ATE 20% 25/02/2022 04:50

Órgão Autuador:	Auto-Infração:	Placa:	Pontos:
	000300-S028327562	AUR9D23	4
Natureza:	Resp. da Infração:	Apres. do Condutor:	
Média	CONDUTOR	NÃO	
Local da Infração:		Município da Infração:	
BR163 KM 83,34/PLANALTO			

ART 218, II DO CTB TRANSITAR VELOC SUP MAX PERMITIDA EM MAIS DE 20% ATE 50% 11/09/2016 15:42

Órgão Autuador:	Auto-Infração:	Placa:	Pontos:
	116200-X000860982	AXV3616	5
Natureza:	Resp. da Infração:	Apres. do Condutor:	
Grave	CONDUTOR	NÃO	
Local da Infração:		Município da Infração:	
RODOVIA PR281 KM 586 800M SENTIDO DECRE/REALZA			

Curso Preventivo de Reciclagem

Condutor não apresenta os requisitos necessários para abertura de processo de Reciclagem Preventiva.

Infrações Ocorridas nos últimos 12 Meses

 NADA CONSTA.

Advertências

 NADA CONSTA.

Suspensões

 NADA CONSTA.

Cassações

 NADA CONSTA.

Recursos de Suspensões / Cassações

 NADA CONSTA.

Informações Adicionais

Os pré-requisitos para se ter acesso ao Curso Preventivo de Reciclagem são:

- ✓ • Possuir entre 30 e 39 pontos acumulados no seu prontuário, ao longo de 12 meses;
- Possuir EAR em sua CNH.

- ✓ Os pontos que geraram a admissibilidade de realização do Curso Preventivo de Reciclagem não ficarão computados no prontuário do condutor para fins de contagem de 40 pontos até a conclusão do curso, que deverá ocorrer em até 90 dias da data do agendamento.

De acordo com o inciso I do artigo 261 do Código de Trânsito Brasileiro, a suspensão do direito de dirigir ocorre quando o condutor infrator atinge no período de 12 meses, a seguinte contagem de pontos:

- 20 PONTOS - caso tenha 2 ou mais infrações gravíssimas;
- 30 PONTOS - caso tenha apenas 1 infração gravíssima;
- 40 PONTOS - caso NÃO tenha nenhuma infração gravíssima.

* Motoristas que exercem atividade remunerada:

- 40 PONTOS - independente da gravidade das infrações cometidas.

- ✓ De acordo com o inciso II do artigo 261 do Código de Trânsito Brasileiro, a suspensão do direito de dirigir pode ocorrer por transgressão em infração específica, nos termos desse Código.

- ✓ De acordo com o Art.267 do Código de Trânsito Brasileiro, deverá ser imposta a penalidade de advertência por escrito à infração de natureza LEVE ou MÉDIA, passível de ser punida com multa, caso o infrator NÃO tenha cometido nenhuma outra infração nos últimos 12 (doze) meses.

- ✓ ATENÇÃO: Os dados exibidos refletem a posição em 16/01/2024 11:34

- ✓ Em caso de dúvidas, ligue para a Central de Atendimento ao Cidadão, telefone 0800-643-7373, ou procure a Ciretran/Posto de Trânsito do seu município.

- ✓ Este extrato é fornecido gratuitamente.

- ✓ Este extrato só terá validade como documento em sua versão impressa (formato .PDF).

REPÚBLICA FEDERATIVA DO BRASIL
ESTADO DO PARANÁ
COMARCA DE CAPANEMA

CARTORIO DO DISTRIBUIDOR E ANEXOS
AV. PEDRO VIRIATO PARIGOT DE SOUZA Nº 1212 - CENTRO
CAPANEMA/PR - 85760000

TITULAR
DIRCE STEVENS FACCIÓ
JURAMENTADOS
MURILO KWIATKOWSKI SBARDELOTTO
PATRICIA MICHELA THIESEN

062122

Certidão Negativa
Para efeitos Cíveis

Certifico, a pedido de parte interessada, que revendo os livros e arquivos de distribuição CRIMINAL (Criminal, Carta Precatória, Precatória Especial, Juizado Especial, Violência Contra a Mulher, Violência Contra a Mulher Carta Precatória), EXECUÇÕES PENAIIS (Execucoes Penais, Carta Precatória, Juizado Especial) sob minha guarda neste cartório, verifiquei NÃO CONSTAR nenhum registro em andamento contra:

LAERCIO KENEDY ZANATTA

CPF 660.419.109-53, RG 5.163.048-3 SSP-PR, filho(a) de NILZE DA SILVA ZANATTA e ANTONIO ZANATTA, no período compreendido desde 14/07/1989, até a presente data.

CAPANEMA/PR, 24 de Janeiro de 2024, 17:47:29

PATRICIA MICHELA THIESEN



Certificação

**PATRICIA
MICHELA
THIESEN**

Assinado digitalmente por PATRICIA MICHELA THIESEN
ND: E=patriciatisen@hotmail.com, CN=PATRICIA MICHELA THIESEN, L=CAPANEMA, S=PR, C=BR
Razão: Eu sou o autor deste documento
Localização:
Data: 2024.01.25 17:48:04-03'00'
Foxit PDF Reader Versão: 12.0.1

Custas = R\$ 63,32

Página 0001/0001

Criação da Comarca 29.11.1967

ATESTADO

Atesto para os devidos fins, que LAERCIO KENEDY ZANATTA ,HIPERTENSO SEVERO. LIBERADO PARA ATIVIDADE PROFISSIONAL COM USO DE MEDICAÇÃO.

Autorização

Eu, paciente acima denominado, autorizo o profissional médico, a registrar o diagnostico codificado CID ou por extenso nesse atestado médico.

Francisco Beltrão - PR, 17 de Janeiro de 2024

Dr. Clair Azzolini
Cardiologista
CRM PR 6783

CLAIR AZZOLINI
CRM: 6783/PR



Município de Capanema – PR

0 2124
B

NOTIFICAÇÃO

A Empresa
VIAÇÃO ZANATTA LTDA

Com relação ao Pregão Presencial nº 54/2023, objeto: SERVIÇO DE TRANSPORTE ESCOLAR. Notifico a Empresa que os contratos estão prontos para assinatura, a partir desse momento a empresa tem 5 (cinco) dias para apresentação dos documentos. Algumas empresas já apresentaram os documentos, porém após análise dos documentos apresentados verificamos algumas inconformidades, segue abaixo os documentos que ainda devem ser comprovados por Rota.

ROTA 07- Falta a Apólice de seguro e comprovação de vínculo empregatício do motorista.

Capanema, Cidade da Rodovia Ecológica – Estrada Parque Caminho do Colono, ao(s) 30 dia(s) do mês de janeiro de 2024

**ROSELIA KRIGER
BECKER
PAGANI:6322582
4968**

Assinado digitalmente por ROSELIA KRIGER
BECKER PAGANI:63225824968
ID: C=BR, O=ICP-Brasil, OU=Secretaria da
Receita Federal do Brasil - RFB, OU=RFB e-CPF
A3, OU=VALID, OU=AR SENHA DIGITAL, OU=
Presencial, OU=19520630000115, CN=ROSELIA
KRIGER BECKER PAGANI:63225824968
Razão: Eu sou o autor deste documento
Localização:
Data: 2024.01.30 10:15:03-03'00"
Foxit PDF Reader Versão: 2023.3.0

Roselia Kriger Becker Pagani
Chefe do Departamento de Contratações Públicas

CONFERÊNCIA DE DOCUMENTOS PREGÃO 54/2023

EMPRESA: VIACAO ZANATTA LTDA

DOS VEÍCULOS	R 1	R 2	R 3	R 4	R 5	R 6	R 7	R 8	R 9	R 10	R 11	R 12	R 13	R 14	R 15	R 16	R 17	R 18	R 19	R 20	R 21	R 22	
a)Comprovação de propriedade do(s) veículo(s) destinado(s) à prestação dos serviços através de cópia autenticada do Certificado de Registro e Licenciamento de Veículos - CRV da jurisdição da proponente. Os veículos devem ser próprios, ou estarem na posse do contratado em razão de leasing, contrato de locação ou outro documento equivalente, devendo a participante da licitação comprovar a propriedade ou a existência de leasing ou contrato de locação em nome da empresa através de documento hábil;							✓				✓												
b)Documento do veículo que comprove em seu registro ser veículo de passageiros (categoria aluguel);							✓				✓												
Cópia do Certificado de Registro e Licenciamento do Veículo (CRLV) vigente de todos os veículos que irão executar os serviços, em consonância com suas respectivas rotas, Bilhete de Seguro DPVAT;							✓																
Atestado de vistoria fornecido pelo DETRAN/PR, de que os veículos a serem utilizados pelo contratado para transporte de estudantes oferecem condições para tal. Não será exigido registro da carroceria do veículo do tipo transporte escolar perante o DETRAN PR, conforme faculta do art. 1º, caput, do Informativo 13, de 27 de junho de 2017 do COOVE - Coordenadoria de Veículos do DETRAN/PR							✓				✓												
Certificado de Segurança Veicular/Laudo de vistoria que deverá ser emitido por entidade credenciada pelo INMETRO e homologada pelo Departamento Nacional de Trânsito – DENATRAN, com data de emissão não superior a 180 (cento e oitenta) dias; e.1)Durante a vigência do Contrato, o Certificado/Laudo de Vistoria deverá estar sempre regular devendo ser apresentado novo laudo a cada vencimento.							✓				✓												

9
2125

**EMPRESA
ZECATUR
TRANSPORTE
COLETIVO DE
PASSAGEIROS
LTDA**

TRANSPORTE ESCOLAR 2024

082124

LICITAÇÃO dia 23.01.2024 - 8,30 - manhã.

Se a EMPRESA for vencedor deve apresentar até 5 dias após assinatura do contrato o seguinte:

ROTA 12 – ZECATUR 6097 AHA4048

DO ÔNIBUS:

- CRLV – DPVAT categoria aluguel
- Vistoria- DETRAN (180 dias)
- Vistoria INMETRO (180 dias)
- Apólice SEGURO
- Extrato DÉBITOS do DETRAN
- Vistoria do Município - (**Agendar - GPS**)

DO CONDUTOR: (MOTORISTA)

- Identidade - **FALTA ORIGINAL**
- CNH–categoria D - **FALTA ORIGINAL**
- Cursos
- Certidão DETRAN de Infrações PONTUAÇÃO CNH
- Certidão Criminal do Fórum
- Laudo do Cardiologista Saúde Ocupacional
- Declaração de 2 anos de Experiência - (**Assinar**)

MOTORISTA Antônio – Carteira de Trabalho

DETRAN - PR

CERTIFICADO DE REGISTRO E LICENCIAMENTO DE VEÍCULO - DIGITAL

CÓDIGO RENAVAM

00674644476

PLACA

AHA4048

EXERCÍCIO

2024

ANO FABRICAÇÃO

1997

ANO MODELO

1997

NÚMERO DO CRV



Valide este QRCode com app Vio

CÓDIGO DE SEGURANÇA DO CLA

66204430665

CAR

MARCA / MODELO / VERSÃO

FORD/B 1618

ESPÉCIE / TIPO

PASSEIRO ONIBUS

PLACA ANTERIOR / UF

*****/**

CHASSI

9BFYTARB2VDB62256

COR PREDOMINANTE

BRANCA

COMBUSTÍVEL

DIESEL

Documento emitido por renavam-W5 (27578es1) em 22/01/2024 às 09:31:21.

OBSERVAÇÕES DO VEÍCULO

SEM OBSERVAÇÕES

MENSAGENS SENATRAN

Você Sabia?

Na Carteira Digital de Trânsito - CDT, você tem acesso ao CRLV, à CNH e ainda ganha desconto de 40% nas infrações, além de muitos outros serviços de trânsito, sem nenhum custo!

Leia o QR Code e baixe agora.



Disponível na Google Play



Disponível na App Store

0 2130

CATEGORIA	CAPACIDADE		
ALUGUEL	*.*		
POTÊNCIA/CILINDRADA	PESO BRUTO TOTAL		
184CV/****	16.0		
MOTOR	CMT	EIXOS	LOTAÇÃO
6-018009	*.*	2	45P
CARROCERIA	NÃO APLICAVEL		
NOME	ZECATUR TRANSPORTE COLETIVO DE PASSAGEIR		
	CPF / CNPJ		
	79.039.418/0001-62		
LOCAL			DATA
CAPANEMA PR			20/01/2024

ASSINADO DIGITALMENTE PELO DETRAN

DADOS DO SEGURO DPVAT

CAT. TARIF	DATA DE QUITAÇÃO	PAGAMENTO	
*	*	<input type="checkbox"/> COTA ÚNICA	<input type="checkbox"/> PARCELADO
REPASSE OBRIGATÓRIO AO FUNDO NACIONAL DE SAÚDE (R\$)	CUSTO DO BILHETE (R\$)	CUSTO EFETIVO DO SEGURO (R\$)	
*	*	*	
REPASSE OBRIGATÓRIO AO DEPARTAMENTO NACIONAL DE TRÂNSITO (R\$)	VALOR DO IOF (R\$)	VALOR TOTAL A SER PAGO PELO SEGURADO (R\$)	
*	*	*	

INFORMAÇÕES DO SEGURO DPVAT

Consulta Consolidada do Veículo

0 2131

Informações do Veículo

Renavam:	Chassi:	Placa:	Marca/Modelo:
0067.464447-6	9BFYTARB2VDB62256	AHA-4048	FORD/B 1618
Município:	Ano de Fabricação/Modelo:	Combustível:	Cor:
CAPANEMA	1997 / 1997	DIESEL	BRANCA
Categoria:	Espécie/Tipo:	Situação do Veículo:	Restrição à Venda:
ALUGUEL	PASSAGEIRO / ONIBUS	VIGENTE (EM CIRCULACAO)	NÃO HÁ

IPVA

Seguro Obrigatório - DPVAT

Licenciamento Anual

NÃO HÁ DEBITOS DE IPVA

NÃO HÁ DEBITOS DE SEGURO
OBRIGATÓRIO - DPVAT

Discriminação	Valor (R\$)
TAXA DE LICENCIAMENTO ANTERIOR(ES)	90,94
TAXA DE LICENCIAMENTO 2024	90,94
Vencimento em 21/10/2024	

ATENÇÃO: A expedição do documento Certificado de Registro e Licenciamento de Veículo (CRLV) somente ocorrerá após o recolhimento integral dos valores apresentados nos campos: Débitos de IPVA, Débitos de Seguro Obrigatório - DPVAT, Débitos de Licenciamento, além de multas obrigatórias, caso existam, através da rede bancária autorizada. Caso possua débitos de exercícios anteriores, estes poderão ser pagos para regularizar a situação do veículo até o vencimento do licenciamento do exercício atual.

Resumo das Multas de Trânsito

Resumo das Autuações de Trânsito

Discriminação	Quantidade	Valor (R\$)
MULTAS EM PROCESSO DE RECURSO OBRIGATÓRIAS	NADA CONSTA	
MULTAS EM DIVIDA ATIVA/EXEC.JUDICIAL/SOB JUDICE	NADA CONSTA	
MULTAS OBRIGATÓRIAS	NADA CONSTA	
MULTAS EM PROCESSO DE RECURSO NÃO OBRIGATÓRIAS	NADA CONSTA	
MULTAS IMPOSTAS	NADA CONSTA	
Total		R\$ 0,00

Discriminação	Quantidade	Valor (R\$)
AUTUAÇÕES NOTIFICADAS	NADA CONSTA	
AUTUAÇÕES EM PROCESSO DE DEFESA	NADA CONSTA	
AUTUAÇÕES EM PROCESSO DE NOTIFICAÇÃO	NADA CONSTA	
Total		R\$ 0,00

Informações Adicionais

Caso o pagamento já tenha sido efetuado, informamos que o prazo para atualização dos nossos cadastros é de até 2 dias úteis a partir da data do pagamento.

Para pagamento, utilize o Guichê de Caixa ou Auto Atendimento dos bancos credenciados: Banco Cooperativo Sicredi, Banco Cooperativo do Brasil (BANCOOB), Bancoendimento, Banco Santander ou Banco do Brasil.

Para pagamento de multas emita a Guia de Recolhimento ou procure a Ciretran ou Posto de Trânsito do seu município.

Este histórico indica apenas as ocorrências informadas de forma oficial ao Detran-PR, por autoridade administrativa ou judicial; não serve para fins judiciais e é fornecido de forma gratuita.

Em caso de dúvidas, ligue para a Central de Atendimento ao Cidadão, telefone 0800-643-7373, ou procure a Ciretran/Posto de Trânsito do seu município.

Este Extrato não vale como negativa de débitos.

Este Extrato é fornecido gratuitamente.

Consulta Consolidada do Veículo0,2132
8**Informações do Veículo**

Renavam: 0067.464447-6	Chassi: 9BFYTARB2VDB62256	Placa: AHA-4048	Marca/Modelo: FORD/B 1618
Município: CAPANEMA	Ano de Fabricação/Modelo: 1997 / 1997	Combustível: DIESEL	Cor: BRANCA
Categoria: ALUGUEL	Espécie/Tipo: PASSEIRO / ONIBUS	Situação do Veículo: VIGENTE (EM CIRCULACAO)	Restrição à Venda: NÃO HÁ

IPVA**Seguro Obrigatório - DPVAT****Licenciamento Anual****NÃO HÁ DEBITOS DE IPVA****NÃO HÁ DEBITOS DE SEGURO
OBRIGATÓRIO - DPVAT**

Discriminação	Valor (R\$)
TAXA DE LICENCIAMENTO ANTERIOR(ES)	90,94
TAXA DE LICENCIAMENTO 2024	90,94
Vencimento em 21/10/2024	

ATENÇÃO: A expedição do documento Certificado de Registro e Licenciamento de Veículo (CRLV) somente ocorrerá após o recolhimento integral dos valores apresentados nos campos: Débitos de IPVA, Débitos de Seguro Obrigatório - DPVAT, Débitos de Licenciamento, além de multas obrigatórias, caso existam, através da rede bancária autorizada. Caso possua débitos de exercícios anteriores, estes poderão ser pagos para regularizar a situação do veículo até o vencimento do licenciamento do exercício atual.

Consulta Consolidada do Veículo0 2133
B**Resumo das Multas de Trânsito**

Discriminação	Quantidade	Valor (R\$)
MULTAS EM PROCESSO DE RECURSO OBRIGATÓRIAS	NADA CONSTA	
MULTAS EM DIVIDA ATIVA/EXEC.JUDICIAL/SOB JUDICE	NADA CONSTA	
MULTAS OBRIGATÓRIAS	NADA CONSTA	
MULTAS EM PROCESSO DE RECURSO NÃO OBRIGATÓRIAS	NADA CONSTA	
MULTAS IMPOSTAS	NADA CONSTA	
Total		R\$ 0,00

Resumo das Autuações de Trânsito

Discriminação	Quantidade	Valor (R\$)
AUTUAÇÕES NOTIFICADAS	NADA CONSTA	
AUTUAÇÕES EM PROCESSO DE DEFESA	NADA CONSTA	
AUTUAÇÕES EM PROCESSO DE NOTIFICAÇÃO	NADA CONSTA	
Total		R\$ 0,00

Informações Adicionais

Caso o pagamento já tenha sido efetuado, informamos que o prazo para atualização dos nossos cadastros é de até 2 dias úteis a partir da data do pagamento.

Para pagamento, utilize o Guichê de Caixa ou Auto Atendimento dos bancos credenciados: Banco Cooperativo Sicredi, Banco Cooperativo do Brasil (BANCOOB), Banco Rendimento, Banco Santander ou Banco do Brasil.

Para pagamento de multas emita a Guia de Recolhimento ou procure a Ciretran ou Posto de Trânsito do seu município.

Este histórico indica apenas as ocorrências informadas de forma oficial ao Detran-PR, por autoridade administrativa ou judicial; não serve para fins judiciais e é fornecido de forma gratuita.

Em caso de dúvidas, ligue para a Central de Atendimento ao Cidadão, telefone 0800-643-7373, ou procure a Ciretran/Posto de Trânsito do seu município.

Este Extrato não vale como negativa de débitos.

Este Extrato é fornecido gratuitamente.



Original

CERTIFICADO DE INSPEÇÃO VEICULAR ESCOLAR

0 2134
B

NÚMERO DO CERTIFICADO: 000005000-89

VEÍCULO APROVADO

PROPRIETÁRIO ZECATUR TRANSPORTE COLETIVO DE PASSAGEIROS LTDA		CPF / CNPJ 79.039.418/0001-62	
ENDEREÇO / CEP RUA ALAGOAS, 855 855 CENTRO CAPANEMA PR / 85760-000			
ESPÉCIE / TIPO PASSAGEIRO / ONIBUS		CARACTERÍSTICAS ATUAIS DO VEÍCULO (DADOS DO CRLV) CARROCARIA NÃO APLICAVEL	
MARCA / MODELO / VERSÃO FORD/B 1618		COR BRANCA	ANO DE FABRICAÇÃO / MODELO 1997/1997
PLACA / NF AHA4048	NUMERO DO CHASSI 9BFYTARB2VDB62256	COMBUSTIVEL DIESEL	POTENCIA(CV) 184
CILINDRADA(CC) 0	TARA(T) 9,86	PBT (T) 16,00	ICMT (T) 16,00
LOTAÇÃO (P) 45	RENAVAM 00674844476		

FOTOS DO VEICULO

TRASEIRA

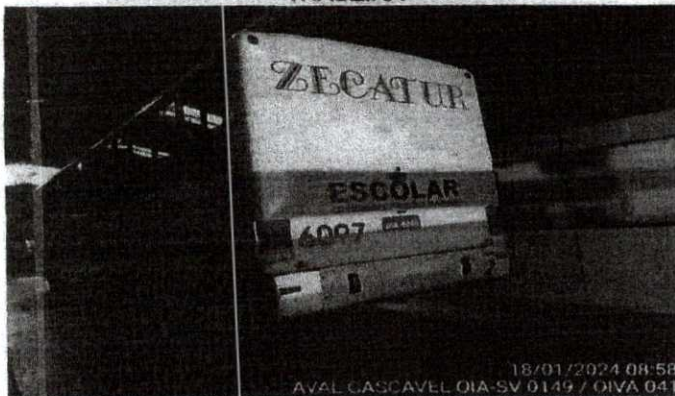

18/01/2024 08:58
AVAL CASCAVEL OIA-SV 0149 / OIVA 041

DIANTEIRA



18/01/2024 09:00
AVAL CASCAVEL OIA-SV 0149 / OIVA 041

PLACA

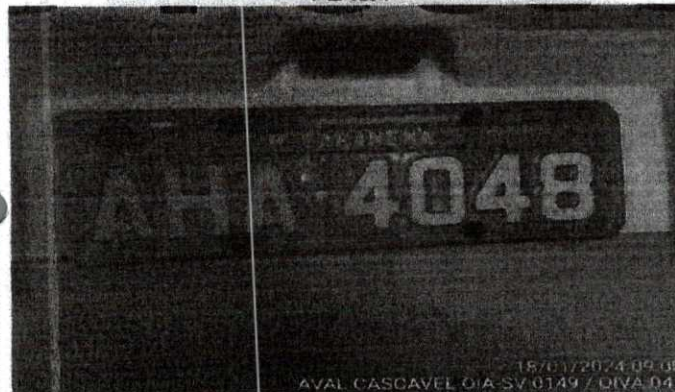

18/01/2024 09:00
AVAL CASCAVEL OIA-SV 0149 / OIVA 041

PANORAMICA



INFORMAÇÕES ADICIONAIS

O veículo acima identificado foi inspecionado nas instalações da sede da empresa emissora do documento. O veículo foi inspecionado conforme requisitos estabelecidos nas regulamentações técnicas NBR16000. Visando manter o estabelecimento nos requisitos de segurança veicular de legislação de trânsito. O presente documento não prescreve qualquer garantia explícita ou implícita dada pelo organismo de inspeção, relativa aos componentes inspecionados, não isenta o fabricante ou proprietário do veículo de suas responsabilidades quanto aos danos pessoais, materiais ou quaisquer perdas provocadas por problemas de manutenção ou operação incorreta. Ficam condições neste documento dentro as condições do veículo no momento de inspeção. Caso ocorra alteração, ou se envolver um acidente e apreciação a ser feita posterior a data e hora de inspeção, este perderá a validade imediatamente.

OBSERVAÇÕES

DATA DA INSPEÇÃO
18/01/2024

INSPEÇÃO REALIZADA POR
ALISSON ZEPERINO DE SOUZA - 09176680908
CFT: 162353/TD

INSPEÇÃO REALIZADA POR
Giovane Elias Rogitski - 08189818902
Crea 185061/D

Secretaria Municipal de Capanema
Certifico que este documento é cópia fiel
do original.

Capanema, 02 / 02 / 24
Sabiano S. Padilha

[Handwritten signature]



APOIA

ASSOCIAÇÃO PARANAENSE
DOS ORGANISMOS DE
INSPEÇÃO ACREDITADOS

CERTIFICADO DE INSPEÇÃO PARA O ACOI - FOTOS

AVAL CASCAVEL INSPCOES VEICULARES LTDA
CNPJ: 06.045.563/0001-82
R SOCIOLOGIA, 113
CEP: 85819-250 / Cascavel - PR
TEL: 33249006
EMAIL:

NÚMERO DO LAUDO
000005000-89
ORDEM DE SERVIÇO
36.439
02135
B

INTERIOR DO VEÍCULO, RETIRADA DA PARTE TRASEIRA PARA A PARTE FRONTAL



18/01/2024 09:00
AVAL CASCAVEL OIA SV 0149 / OIVA 041

INTERIOR DO VEÍCULO, RETIRADA DA PARTE FRONTAL PARA A PARTE TRASEIRA



18/01/2024 09:59
AVAL CASCAVEL OIA-SV 0149 / OIVA 041

EIXO E PNEUS DIANTEIROS DO VEÍCULO

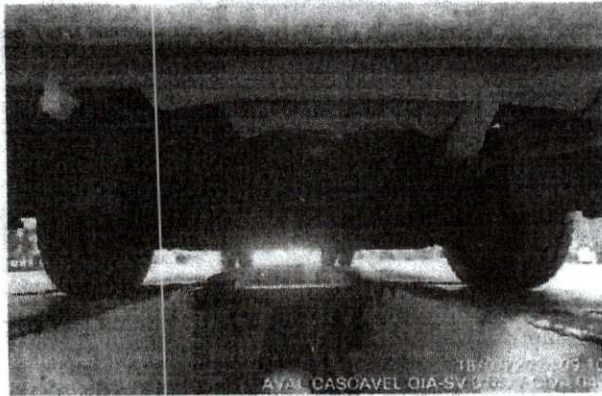

18/01/2024 09:10
AVAL CASCAVEL OIA-SV 0149 / OIVA 041

EIXO E PNEUS TRASEIROS DO VEÍCULO



18/01/2024 09:10
AVAL CASCAVEL OIA SV 0149 / OIVA 041

NUMERAÇÃO DO CHASSI



18/01/2024 09:00
AVAL CASCAVEL OIA SV 0149 / OIVA 041

Prefeitura Municipal de Capanema
Certifico que este documento é cópia fiel
do original.

Capanema, 02/02/24
Roberto S. Padilha

Giovane Elias Rogitski
Engenheiro Mecânico
CREA-PR 185061/D

TESTES DE REALIZAÇÃO OBRIGATÓRIA

0 2136

GRUPO 1	CIRCUITO DE FREIO
INFORMAÇÕES CONSTANTES NO CRLV	DISCOS, TAMBORES, PRATOS E COMPONENTES
CONFORMIDADE DAS CARACTERÍSTICAS DO VEÍCULO	GRUPO 6
GRUPO 2	ALINHAMENTO DE RODAS
PÁRA-CHOQUES	VOLANTE E COLUNA
ESPELHOS E RETROVISORES	MECANISMO, BARRAS E BRAÇOS
LIMPADOR E LAVADOR DE PÁRA-BRISAS	ARTICULAÇÕES
PÁRA-SOL	SERVODIREÇÃO HIDRÁULICA
VELOCÍMETRO	ARMOTECEDOR DE DIREÇÃO
BUZINA	GRUPO 7
CINTOS DE SEGURANÇA	FUNCIONAMENTO DA SUSPENÇÃO
EXTINTOR DE INCÊNDIO	EIXOS
TRIÂNGULO DE SEGURANÇA	ELEMENTOS ELÁSTICOS
ESTEPE	ELEMENTOS ABSORVEDORES DE ENERGIA
TACÓGRAFO	ELEMENTOS ESTRUTURAIS
CINTO DE SEGURANÇA DA ÁRVORE DE TRANSMISSÃO	ELEMENTOS DE ARTICULAÇÃO
LACRES DA BOMBA DE SEGURANÇA	ELEMENTOS DE REGULAGEM
RODAS FORA DO LIMITE	ELEMENTOS LIMITADORES
FAROL TRASEIRO	ELEMENTOS DE FIXAÇÃO
VIDROS	ELEMENTOS COMPLEMENTARES
GRUPO 3	SUSPENSÃO PNEUMÁTICA
LANTERNAS	GRUPO 8
LUZES INTERMITENTES DE ADVETÊNCIA	DESGASTE DA BANDA DE RODAGEM
RETROREFLETORES	TAMANHO E TIPO DOS PNEUS
GRUPO 4	SIMETRIA DOS PNEUS E RODAS
FARÓIS PRINCIPAIS	ESTADO GERAL DOS PNEUS
FARÓIS AUXILIARES	ESTADO GERAL E FIXAÇÃO DAS RODAS OU AROS DESMONTÁVEIS
LANTERNA DE ILUMINAÇÃO DA PLACA TRASEIRA	GRUPO 9
LUZES DO PAINEL	PORTAS E TAMPAS
GRUPO 5	VIDROS E JANELAS
FREIOS DE SERVIÇO	BANCOS
FREIOS DE ESTACIONAMENTO	SISTEMA DE ALIMENTAÇÃO DE COMBUSTÍVEL
COMANDOS	SISTEMA DE EXAUSTÃO DOS GASES
SERVOFREIO	CARROÇARIA
RESERVATÓRIO DE LÍQUIDOS DE FREIOS	INSTALAÇÃO ELÉTRICA E BATERIA
RESERVATÓRIO DE AR / VÁCUO	

Prefeitura Municipal de Capanema
 Certifico que este documento é cópia fiel
 do original.

Capanema, 02 de 02 de 24
 Sobiane S. Poilho



Giovane Elias Rogitski
 Engenheiro Mecânico
 CREA-PR 185061/D

AUTORIZAÇÃO CIRCULAÇÃO DE VEÍCULO ESCOLAR

nº 00000981012023

TERMO DE AUTORIZAÇÃO

060932/2023

DETRAN/PR

289.3.0117610-4

AUTORIZAÇÃO SEMESTRAL DESTINADA À CONDUÇÃO COLETIVA DE ESCOLARES

O Departamento Estadual de Trânsito - DETRAN/PR, no uso de suas atribuições legais, nos termos do Artigo 136 da Lei 9.503 de 23 de Setembro de 1997 e Portaria No 181/2009-DG, autoriza a condução coletiva de Escolares para o veículo de **PLACA: AHA-4048, RENAVAM: 0067.464447-6, 045 PASSAGEIROS**, No estado do Paraná.

O presente é de porte obrigatório e pode ser revogado unilateralmente se verificado que o autorizado deixou de preencher os requisitos exigidos para a exploração da atividade.

Esta autorização tem validade até **12/03/2024**.

Capanema, 14 de Setembro de 2023.



ADRIANO FURTADO
Diretor Presidente do Detran-PR

Certidão registrada por:

Departamento Estadual de Trânsito
78.206.513/0001-40
AV. Victor Ferreira do Amaral, 2940
Curitiba - PR

Certidão solicitada por:

ZECATUR TRANSPORTE COLETIVO DE
79.039.418/0001-62



Para validar a certidão utilize o QRcode ao lado ou acesse o link abaixo informando número da certidão e senha fornecidos.

<https://www.certidao.pr.gov.br>

nº 00000981012023

Senha: XLNSX9



Digitally signed by COMPANHIA DE TECNOLOGIA DA INFORMAÇÃO E COMUNICAÇÃO
Date: 2023.09.14 10:45:02 BRT

ESSOR SEGUROS S.A. CÓD. SEGURADO 01490 CNPJ: 14.525.684/0001-50 RAMO: 0628 - Resp. Civil Transp. Rod. Passags. Municipal/Intermunicipal
Nº DA PROPOSTA: 383101 APÓLICE: 1002806237412 ENDOSSO: 0 - Apólice SUCURSAL: 1 - Rio de Janeiro ITENS: 1

VIGÊNCIA DO SEGURO: DAS 24H DE 09/02/2023 ÀS 24H DE 09/02/2024

SEGURADO - Nome: ZECATUR TRANSPORTE COLETIVO DE PASSAGEIROS LTDA

Endereço: RUA ALAGOAS Nº: 855 Complemento: ESCRITORIO

Bairro: CENTRO Cidade: Capanema UF: PR CEP: 85760000

Tipo de Pessoa: Jurídica CPF/CNPJ: 79.039.418/0001-62

ESTIPULANTE - Nome: ZECATUR TRANSPORTE COLETIVO DE PASSAGEIROS LTDA CPF/CNPJ: 79.039.418/0001-62

VEÍCULO SEGURADO - Nº 1 Tipo de veículo: Ônibus Marca: FORD Modelo: B1618

Prefixo: PAS/ON Ano Fabricação: 1997 Ano Modelo: 1997 Placa: AHA4048 Chassis: 9BFYTARB2VDB62256 Renavam: 674644476

Nº Passageiros: 45 Nº Tripulantes: 2 Utilização do Veículo: Serviço de Transporte Escolar

COBERTURAS CONTRATADAS E LIMITES MÁXIMOS INDENIZÁVEIS POR VEÍCULO (EM R\$)

Cobertura	Processo Susep	Limite Máximo Indenização	Franquias	Prêmio Líquido
Danos Corporais e/ou Materiais Causados a Passageiros	15414.901413/2013-41	2.800.000,00		1.310,69
Danos Materiais Causados a Terceiros não Transportados	15414.901413/2013-41	100.000,00		636,44
Danos Corporais Causados a Terceiros não Transportados	15414.901413/2013-41	200.000,00		309,04
Danos Morais Causados a Passageiros e a Terceiros Não Transp- LMG único	15414.901413/2013-41	50.000,00		250,11
Danos Estéticos Causados a Passageiros	15414.901413/2013-41	20.000,00		133,93
Danos Estéticos Causados a Terceiros não Transportados	15414.901413/2013-41	20.000,00		201,54
Recomposição de Registros e Documentos de Passageiros	15414.901413/2013-41 P/Passageiro	250,00		0,00
Despesas com Honorários Advocatícios- Foro Penal	15414.901413/2013-41	20.000,00		33,51
Defesa Civil	15414.901413/2013-41	20.000,00		150,67

6097

Rota 12

As coberturas de Danos Materiais, Corporais, Morais e Estéticos não se confundem ou se comunicam. Verifique os conceitos distintos de cada uma no glossário das Condições Gerais.

SERVIÇOS CONTRATADOS

Valor do Serviço:

Valor do Serviço:

PRÊMIO DAS COBERTURAS E SERVIÇOS CONTRATADOS, TOTAIS DA APÓLICE (EM R\$)

Prêmio Líquido: 3.025,93

Adicional de Fracionamento: 0,00 I.O.F.: 223,31 Valor dos Serviços: 0,00 Total a Pagar: 3.249,24

PARCELAMENTO (EM R\$)

Parcela	Vencimento	Valor	Meio de pag.	Parcela	Vencimento	Valor	Meio de pag.
1	24/02/2023	325,23	Ficha de Compensação	7	24/08/2023	324,89	Ficha de Compensação
2	24/03/2023	324,89	Ficha de Compensação	8	25/09/2023	324,89	Ficha de Compensação
3	24/04/2023	324,89	Ficha de Compensação	9	24/10/2023	324,89	Ficha de Compensação
4	24/05/2023	324,89	Ficha de Compensação	10	24/11/2023	324,89	Ficha de Compensação
5	26/06/2023	324,89	Ficha de Compensação				
6	24/07/2023	324,89	Ficha de Compensação				

CORRETOR

FRONTEIRA-CORRETORA DE SEGUROS S/C LTDA - ME

Cód. Susep: 202050961

OBSERVAÇÕES

Leia atentamente as Condições Gerais, principalmente as exclusões. Confira os dados constantes nesta apólice e, em caso de divergências, procure imediatamente seu corretor. Quaisquer modificações ao presente seguro deverão ser feitas, através de seu Corretor, à Seguradora de forma expressa e só serão válidas após anuência desta. A Essor Seguros S.A., baseando-se nas declarações constantes da proposta e do questionário devidamente preenchido pelo segurador, que servindo de base à emissão da presente apólice ficam fazendo parte integrante desta, obriga-se a indenizar, mediante o recebimento do prêmio dentro do prazo, as coberturas contratadas nesta apólice de seguro sujeitas à aplicação de franquias de cada reclamação indenizável e até o limite máximo de indenização, conforme registrado nesta, nos termos e sob as Condições Gerais, que fazem parte integrante desta Apólice. Este seguro é por prazo determinado tendo a seguradora à faculdade de não renovar a apólice na data de vencimento, sem devolução dos prêmios pagos nos termos da apólice. As Condições Gerais deste Seguro estão disponíveis no SITE DA SEGURADORA. A aceitação do seguro estará sujeita à análise do risco. O registro deste plano na SUSEP não implica, por parte da autarquia, incentivo ou recomendação a sua comercialização. O segurador poderá consultar a situação cadastral de seu corretor de seguros no site www.susep.gov.br, por meio do número de seu registro na SUSEP, nome completo, CNPJ ou CPF. As condições contratuais/regulamento deste produto protocolizadas pela sociedade junto à Susep, poderão ser consultadas no endereço eletrônico www.susep.gov.br, de acordo com o número de processo constante da apólice/proposta. SUSEP - Superintendência de Seguros Privados - Autarquia Federal responsável pela fiscalização, normatização e controle dos mercados de seguro, previdência complementar aberta, capitalização, resseguro e corretagem de seguros. Atendimento gratuito SUSEP 0800 021 8484. Plataforma oficial para registro de reclamação dos consumidores dos mercados supervisionados: www.consumidor.gov.br. SAC 0800 521 1007.

Local: Rio de Janeiro

Data: 14/02/2023

Livonius
seguros desde 1898

Fábio H. Pinho - Diretor Executivo

2130

REPÚBLICA FEDERATIVA DO BRASIL

SECRETARIA DE ESTADO DA SEGURANÇA PÚBLICA
INSTITUTO DE IDENTIFICAÇÃO DO PARANÁ

RG: 5.213.691-1

POLEGAR DIREITO



Assinatura do Titular

ANTONIO MANOEL DOS SANTOS

ASSINATURA DO TITULAR

CARTEIRA DE IDENTIDADE

INTERPRINT LTDA

VÁLIDA EM TODO O TERRITÓRIO NACIONAL

REGISTRO GERAL: 5.213.691-1 DATA DE EXPEDIÇÃO: 03/10/2008

NOME: ANTONIO MANOEL DOS SANTOS

FILIAÇÃO: JOSE MANOEL DOS SANTOS
MARIA SILVA DOS SANTOS

NATURALIDADE: S.ANT.SUDOESTE/PR DATA DE NASCIMENTO: 14/06/1965

DOC. ORIGEM: COMARCA=CAPANEMA/PR, ALTO FARADAY
C.CAS=396, LIVRO=3B, FOLHA=15

CPF: 725.887.569-72

CURITIBA/PR

ASSINATURA DO DIRETOR

LEI Nº 7.116 DE 29/08/63

INTERPRINT LTDA

E PROIBIDO PLASTIFICAR

Prefeitura Municipal de Capanema
 Certifico que este documento é cópia fiel
 do original.
 Capanema, 02 / 02 / 24
 Roberto S. Padilha

0 2140

REPUBLICA FEDERATIVA DO BRASIL
 MINISTERIO DA INFRAESTRUTURA
 DEPARTAMENTO NACIONAL DE TRANSITO
 CARTEIRA NACIONAL DE HABILITACAO

VALIDA EM TODO O TERRITORIO NACIONAL 2174547569

NOME: ANTONIO MANOEL DOS SANTOS

DOC. IDENTIDADE / ORG. EMISSOR / UF: 5213691-1 SESP PR

CPF: 725.887.569-72 DATA NASCIMENTO: 14/06/1965

FILIAÇÃO: JOSE MANOEL DOS SANTOS
 MARIA SILVA DOS SANTOS

PERMISSÃO: ACC CAT. HAB: D

Nº REGISTRO: 01591375020 VALIDADE: 09/11/2025 1ª HABILITACAO: 06/02/1996

OBSERVAÇÕES:
 A
 CETCP (VAL: 19/02/2023); CETE (VAL: 31/01/2023)

ASSINATURA DO PORTADOR: Antonio Manoel dos Santos

LOCAL: CAPANEMA, PR DATA EMISSAO: 09/11/2020

ASSINATURA DO EMISSOR: [Signature]

09990642329
 PR919010983

PARANÁ

PROIBIDO PLASTIFICAR 2174547569

Prefeitura Municipal de Capanema
 Certifico que este documento é cópia fiel
 do original.

Capanema, 03/09/23
 [Signature]

REGISTRO DE EMPREGADO

Dados Empresa			
FANTASIA	: ZECATUR TRANSP COLETIVO DE PASS LTDA	CNPJ/CEI	: 79.039.418/0001-62
ESTABELECIMENTO	: ZECATUR TRANSP COLETIVO DE PASS LTDA	CEP	: 85.760-000
ENDEREÇO	: RUA ALAGOAS 2855	CÓDIGO MUNICÍPIO	: 4104501
CIDADE/UF	: CAPANEMA PR	CNAE	: 4922101
BAIRRO	: CENTRO		

Dados Pessoais			
NOME	: ANTONIO MANOEL DOS SANTOS	NR. REGISTRO	: 8
NOME DA MÃE	: MARIA SILVIA DOS SANTOS	ESTADO CIVIL	: Casado
NOME DO PAI	: JOSE MANOEL DOS SANTOS	GRAU DE INSTRUÇÃO	: Segundo grau completo (colegial completo)
ENDEREÇO	: RUA PROJETADA 418 CASA	SEXO	: M
CIDADE/UF	: CAPANEMA PR	RAÇA/ETNIA	: Branca
BAIRRO	: SANTA BARBARA	DATA DE NASCIMENTO	: 14/06/1965
CEP	: 85.760-000	NACIONALIDADE	: Brasileiro
TELEFONE	: (46) 35521288	ANO CHEGADA	:
CELULAR	: (46) 35521288	CIDADE DE NASCIMENTO	: SANTO ANTONIO DO SUDOES
		UF DE NASCIMENTO	: PR

Documentos			
CPF	: 725.887.569-72	CTPS	: 74889 00030-/PR
RG/ÓRGÃO/UF/EMISSÃO	: 52136911 SSP PR 03/10/2008	TÍTULO ELEITORAL	: 034341950612 107 44
PIS/PASEP/EMISSÃO	: 124.28226.86-1 08/09/1988	CERTIFICADO MILITAR HABILITAÇÃO	: 01591375020

Lotação Organizacional	
CENTRO DE CUSTO : 000001 GERAL	DEPARTAMENTO: 001 ADMINISTRATIVO

Dados Contratuais			
DATA DE ADMISSÃO	: 01/07/2021	FUNÇÃO ADMISS.	: MOTORISTA
SALÁRIO ADSSIONAL	: 1.820,86	CBO	: 782405
DATA OPÇÃO FGTS	: 01/07/2021	VÍNCULO EMPREGATÍCIO	: Trabalhador urbano vinc.emp.p.jur
HORAS SEMANAIS	: 44,00		

Horários						
HORÁRIO :	DIA	TIPO	ENTRADA	S.INTERVALO	E.INTERVALO	SAÍDA
	DOM	Descanso	-	-	-	-
	SEG	Normal	08:00	12:00	14:00	16:00
	TER	Normal	08:00	12:00	14:00	16:00
	QUA	Normal	08:00	12:00	14:00	16:00
	QUI	Normal	08:00	12:00	14:00	16:00
	SEX	Normal	08:00	12:00	14:00	16:00
	SAB	Descanso	-	-	-	-

Alterações de Função		
DATA: 01/07/2021	FUNÇÃO: MOTORISTA	CBO: 782405

Férias	
DE: 01/08/2022 A 30/08/2022	REFERENTE AO PERÍODO DE: 01/07/2021 a 30/06/2022
DE: 01/08/2023 A 30/08/2023	REFERENTE AO PERÍODO DE: 01/07/2022 a 30/06/2023

ELIAS
 CATANI:242997319
 72
 Assinado de forma digital por
 ELIAS CATANI:24299731972
 Dados: 2024.01.31 15:09:38
 -03'00'
 Assinatura do Empregador

Antonio M S
 Assinatura do Empregado

Empregador Beleza do Siquara Turismo LTDA
 CGC/ME 10.355.137/0001-10
 Rua Estada do Gomechinho N° 280
 Município Cantidã Est. PR
 Esp. do estabelecimento.....
 Cargo Mot. Motorista
 C.E.O. n°.....
 Data admissão 01 de Abri de 192021
 Registro n°..... Fls./Ficha.....
 Remuneração especificada R\$ 1.820,86 (um mil, oitocentos e vinte reais e oitenta e seis centavos) por mês.
 Ass. do empregador ou a rogo c/test. [Signature]
 1° 2°
 Data saída 04 de agosto de 192021
 Ass. do empregador ou a rogo c/test. [Signature]
 1° Beleza do Siquara Turismo LTDA 2°
 Com. Dispensa CD N°

0 2142
B

CONTRATO DE TRABALHO

Empregador: ZECATUR TRANSP COLETIVO DE PASS LTDA
 CNPJ/CPF/CEI: 79.039.418/0001-62
 Endereço: RUA ALAGOAS 2855, CENTRO

Município: CAPANEMA UF: PR
 Esp. do estabelecimento:

Cargo: MOTORISTA
 CBO N°: 782410
 Data de admissão: 01 de Julho de 2021
 Registro N°: 8 Fls./Ficha:
 Remuneração especificada: R\$ 1.820,86 (um mil, oitocentos e vinte reais e oitenta e seis centavos) por mês.

X [Signature]
 Ass. do empregador ou a rogo c/test.
 1° 2°
 Data saída.....de..... de 19.....
 Ass. do empregador ou a rogo c/test.
 1° 2°
 Com. Dispensa CD N°

Prefeitura Municipal de Capanema
 Certifico que este documento é cópia fiel do original.
 Capanema, 02 de 02 de 24
Josémar S. Padilha

Empregador Zecatur Sigsusb. ed. de passageiros Ltda
 CGC/MF 19.038.118/0001-59
 Rua Ataíde de Abreu Nº 905
 Município Capanema Est. PR
 Esp. do estabelecimento transp. passag. est. local
 Cargo
 C.B.O. nº 36040
 Data admissão 01 de maio de 19 95
 Registro nº Fls./Ficha 25
 Remuneração especificada R\$ 1.060,00 (cento e sessenta e seis reais)
 Ass. do empregador ou a rogo c/test. ZECATUR Transp. Col. de Passageiros Ltda.
 1º 2º
 Data saída 13 de setembro de 19 98
 Ass. do empregador ou a rogo c/test. ZECATUR Transp. Col. de Passageiros Ltda.
 1º 2º
 Com. Dispensa CD Nº

Empregador H. TROMBINI & CIA. LTDA.
 CGC/MF ME
 Rua RUA TUBARÃO, 82 Nº
 Município BOCA DO CAMPO - CEP 83075-060 Est. PR
 Esp. do estabelecimento SÃO JOSÉ DOS REIS PARATI
 Cargo chefe
 C.B.O. nº 51435
 Data admissão 01 de junho de 19 007
 Registro nº 91.396 Fls./Ficha 48
 Remuneração especificada R\$ 470,00 (quatrocentos e setenta reais) por mês
 Ass. do empregador ou a rogo c/test. H. TROMBINI & CIA. LTDA.
 1º 2º
 Data saída 31 de maio de 19 2009
 Ass. do empregador ou a rogo c/test. H. TROMBINI & CIA. LTDA.
 1º 2º
 Com. Dispensa CD Nº

08 2143

Prefeitura Municipal de Capanema
 Certifico que este documento é cópia fiel do original.

Capanema, 02 / 02 / 24
Roberto S. Adulho

Empregador Extração de Areia Quedas do Iguaçu Ltda.

CGC/MF Largo do Rio Iguaçu s/n. Pta. Maira

Rua CEP. 85890 N°

Município Foz do Iguaçu Est. PR

Esp. do estabelecimento Ext. de Areia e Pedregulhos

Cargo Serviços Gerais

C.B.O. n°

Data admissão 02 de Januário de 19. 91

Registro n° 03 Fls./Ficha

Remuneração especificada Doze mil, quatrocentos e vinte e seis cruzeiros

por mês

Extração de Areia Quedas do Iguaçu Ltda.

Ass. do empregador ou a rogo c/test. Renir 11/90

1°

2°

Data saída 31 de Março de 19. 91

Ass. do empregador ou a rogo c/test. Renir 11/90

1°

2°

Com. Dispensa CD N°

Empregador Extração de Areia Quedas do Iguaçu Ltda.

CGC/MF Largo do Rio Iguaçu s/n. Pta. Maira

Rua CEP. 85890 N°

Município Foz do Iguaçu Est. PR

Esp. do estabelecimento Ext. de Areia

Cargo Serviços Gerais

C.B.O. n° 4.20.20

Data admissão 01 de Dezembro de 19. 91

Registro n° 6500 Fls./Ficha 13

Remuneração especificada Quinhentos e vinte e seis mil, cento e oitenta e sete cruzeiros

por mês

Extração de Areia Quedas do Iguaçu Ltda.

Ass. do empregador ou a rogo c/test. Renir 11/90

1°

2°

Data saída 16 de Março de 19. 92

Ass. do empregador ou a rogo c/test. Renir 11/90

1°

2°

Com. Dispensa CD N°

08 2144

Prefeitura Municipal de Capanema
Certifico que este documento é cópia fiel do original.
Capanema, 02 de 02 de 94
Josiano S. Rodilho

REGISTRO DE PROFISSÕES REGULAMENTADAS

Registrado em/...../..... como
..... sob

Nº Liv. Fls. Data
DRT
Ass. do Funcionário

Registrado em/...../..... como
..... sob

Nº Liv. Fls. Data
DRT
Ass. do Funcionário

Registrado em/...../..... como
..... sob

Nº Liv. Fls. Data
DRT
Ass. do Funcionário

Registrado em/...../..... como
..... sob

Nº Liv. Fls. Data
DRT
Ass. do Funcionário

DEPENDENTES

Nome	Est. Civil	Idade	Grau Parentesco
.....
.....
.....
.....
.....
.....
.....
.....
.....
.....
.....
.....
.....
.....
.....
.....
.....
.....
.....
.....

CARTEIRAS ANTERIORES

Número	Série	Data da Entrega
.....
.....
.....
.....
.....
.....
.....
.....
.....
.....
.....
.....
.....
.....
.....
.....
.....
.....
.....
.....
.....

8 2145

QUALIFICAÇÃO CIVIL

Nome ANTONIO MANOEL
dos Santos
 Loc. Nasc. STO ANTO DO JARDIM
 Est. SP Data 14.06.25
 Filiação F. JOSÉ M. DOS SANTOS
e D. MARCIA DILVA
dos Santos
 Est. Civil solteiro Doc. N° 1.947
 Fls. 159 Liv. 1-3 Reg. Civil C. 2.001
 Outro doc.
 Situação Militar: Doc. C. P. 1
 N° Órgão 1524000 Est. SP
 Naturalizado Dec. N° Em/...../.....

ESTRANGEIROS

Chegada ao Brasil em
 Doc. Ident. N° Exp. em/...../.....
 Estado
 Data Emissão DRT

Assinatura do Funcionário
Dorgério Ribeiro dos Santos

ALTERAÇÕES DE IDENTIDADE
 (Com relação nome, est. civil e data nasc.)

Nome
 Doc.
 Nome
 Doc.
 Nome
 Doc.
 Nome
 Doc.
 Est. Civil
 Doc.
 Est. Civil
 Doc.
 Nascimento
 Doc.

2146

Prefeitura Municipal de Capanema
 Certifico que este documento é cópia fiel
 do original.

Capanema, 02 / 02 / 24
Robiano S. Pinheiro

MENSAGEM DO SENHOR MINISTRO

Criada em 1932, a Carteira de Trabalho e Previdência Social resistiu ao passar dos anos, assimilando com muita presteza as profundas modificações que se registraram, nestas décadas, na composição, distribuição e qualificação da nossa força de trabalho.

Sem nenhum exagero, pode-se afirmar que este documento, por muitos ainda hoje conhecido como "carteira profissional", converteu-se num dos mais importantes instrumentos à disposição do trabalhador, fazendo às vezes de cédula de identidade, título de crédito, atestado de antecedentes, de boa conduta e de residência, para citar apenas algumas das suas múltiplas utilidades.

Em sua simplicidade, a CTPS reflete a carreira do trabalhador e sua evolução profissional. Cabe-lhe pois, protegê-la atenta e cuidadosamente, porque enquanto pelos seus aspectos externos essa Carteira revela traços importantes da personalidade e da formação do seu possuidor, os registros internos, habitualmente insubstituíveis, se constituem nas melhores garantias da preservação e da efetivação dos seus direitos trabalhistas e previdenciários.

Almir Pazzianotto Pinto



MINISTÉRIO DO TRABALHO
SECRETARIA DE EMPREGO E SALÁRIO

CARTEIRA DE TRABALHO E PREVIDÊNCIA SOCIAL



Polegar Direito.



Número Série
74889 0003178

Antônio Carlos dos Santos
ASSINATURA DO PORTADOR

0 2147
8

Prefeitura Municipal de Capanema
Certifico que este documento é cópia fiel
do original.
Capanema, 02, 02, 24
Roberto S. Rodolfo

06 2148

Certificado

Certificamos que,

Nº 13188455

ANTONIO MANOEL DOS SANTOS

Renach 1591375020

Categoria D

participou do Curso TRANSPORTE ESCOLAR - RECICLAGEM realizado na cidade de PLANALTO no período de 03/02/2023 à 04/02/2023, com carga horária total de 16 horas, com validade até, 8 de Fevereiro de 2028.

PLANALTO, 8 de Fevereiro de 2023

TRANSITO FACIL

Trânsito fácil
Marcelo Vieira de Mello
Coordenador Geral



DETRAN PR



DENATRAN

Prefeitura Municipal de Capanema
Certifico que este documento é cópia fiel do original.

Capanema, 02 / 02 / 24
Johnson S. Padilha

02141

<i>Disciplina</i>	<i>Carga Horária</i>	<i>Instrutor</i>
PRIMEIROS SOCORROS	3	LEANDRO BECKER
RELACIONAMENTO INTERPESSOAL	5	LEANDRO BECKER
LEGISLACAO	3	LEANDRO BECKER
DIRECAO DEFENSIVA	5	LEANDRO BECKER

Carga horária total 16
Aproveitamento 100%

0 2150
B

DECLARAÇÃO POR TEMPO DE SERVIÇOS

A empresa **ZECATUR TRANSPORTE COLETIVO DE PASSAGEIROS LTDA**, com endereço Rua Alagoas, centro, nesta cidade, devidamente inscrita no CNPJ 79.039.418/0001-62, através do seu gerente administrador abaixo assinado DECLARA para o fim especial de comprovação de experiência profissional que o **Sr. Antonio Manoel dos Santos** portador da CNH 01591375020 categoria AD, Carteira de Identidade nº 5213691-1, CPF nº 725.887.569-72, exerce atividade profissional de **MOTORISTA DE ÔNIBUS ESCOLAR** nesta empresa no município de Capanema-PR com o tempo de serviço até esta data, **de 03 anos.**

Capanema-Pr, 17 de janeiro de 2024

ELIAS
CATANI:2429973197
2

Assinado de forma digital por
ELIAS CATANI:24299731972
Dados: 2024.01.31 15:10:09
-03'00'

ZECATUR TRANSPORTE COLETIVO DE PASSAGEIROS LTDA

Consulta Consolidada do Condutor**Dados Condutor**

Nome:	Nº Reg. CNH:	Categ:	Validade CNH:
ANTONIO MANOEL DOS SANTOS	1591375020	D	09/11/2025
Situação CNH:			Data 1ª Habilit.:
NORMAL			06/02/1996
Val. Toxicológico:			
13/10/2025			

Informações Adicionais

Os pré-requisitos para se ter acesso ao Curso Preventivo de Reciclagem são:

- ✓ Possuir entre 30 e 39 pontos acumulados no seu prontuário, ao longo de 12 meses;
- ✓ Possuir EAR em sua CNH.

- ✓ Os pontos que geraram a admissibilidade de realização do Curso Preventivo de Reciclagem não ficarão computados no prontuário do condutor para fins de contagem de 40 pontos até a conclusão do curso, que deverá ocorrer em até 90 dias da data do agendamento.

De acordo com o inciso I do artigo 261 do Código de Trânsito Brasileiro, a suspensão do direito de dirigir ocorre quando o condutor infrator atinge no período de 12 meses, a seguinte contagem de pontos:

- ✓ 20 PONTOS - caso tenha 2 ou mais infrações gravíssimas;
- ✓ 30 PONTOS - caso tenha apenas 1 infração gravíssima;
- ✓ 40 PONTOS - caso NÃO tenha nenhuma infração gravíssima.

* Motoristas que exercem atividade remunerada:

- ✓ 40 PONTOS - independente da gravidade das infrações cometidas.

- ✓ De acordo com o inciso II do artigo 261 do Código de Trânsito Brasileiro, a suspensão do direito de dirigir pode ocorrer por transgressão em infração específica, nos termos desse Código.

- ✓ De acordo com o Art.267 do Código de Trânsito Brasileiro, deverá ser imposta a penalidade de advertência por escrito à infração de natureza LEVE ou MÉDIA, passível de ser punida com multa, caso o infrator NÃO tenha cometido nenhuma outra infração nos últimos 12 (doze) meses.

- ✓ ATENÇÃO: Os dados exibidos refletem a posição em 16/01/2024 12:05

- ✓ Em caso de dúvidas, ligue para a Central de Atendimento ao Cidadão, telefone 0800-643-7373, ou procure a Ciretran/Posto de Trânsito do seu município.

- ✓ Este extrato é fornecido gratuitamente.

- ✓ Este extrato só terá validade como documento em sua versão impressa (formato .PDF).

Consulta Consolidada do Condutor**Dados Condutor**

Nome:	Nº Reg. CNH:	Categ:	Validade CNH:
ANTONIO MANOEL DOS SANTOS	1591375020	D	09/11/2025
Situação CNH:			Data 1ª Habilit.:
NORMAL			06/02/1996
Val. Toxicológico:			
13/10/2025			

Histórico de Pontuações

Descrição Infração	Data / Hora Infração		
ART 218, II DO CTB TRANSITAR VELOC SUP MAX PERMITIDA EM MAIS DE 20% ATE 50%	01/06/2013 07:31		
Órgão Autuador:	Auto-Infração:	Placa:	Pontos:
	274930-V000125125	AHD1235	5
Natureza:	Resp. da Infração:	Apres. do Condutor:	
Grave	CONDUTOR	NÃO	
Local da Infração:	Município da Infração:		
R CUIABA, PROX NR 3816/CASCADEL			
ART 218, I DO CTB TRANSITAR VELOC SUP MAX PERMITIDA EM ATE 20%	14/04/2013 16:23		
Órgão Autuador:	Auto-Infração:	Placa:	Pontos:
	274930-V000116196	AHD1235	4
Natureza:	Resp. da Infração:	Apres. do Condutor:	
Média	CONDUTOR	NÃO	
Local da Infração:	Município da Infração:		
R PARANA X R SETE DE SETEMBRO/CASCADEL			

Curso Preventivo de Reciclagem

Condutor não apresenta os requisitos necessários para abertura de processo de Reciclagem Preventiva.

Infrações Ocorridas nos últimos 12 Meses

 NADA CONSTA.

Advertências

 NADA CONSTA.

Suspensões

 NADA CONSTA.

Cassações

 NADA CONSTA.

Recursos de Suspensões / Cassações

 NADA CONSTA.

Informações Adicionais

Os pré-requisitos para se ter acesso ao Curso Preventivo de Reciclagem são:

- ✓ • Possuir entre 30 e 39 pontos acumulados no seu prontuário, ao longo de 12 meses;
- Possuir EAR em sua CNH.

- ✓ Os pontos que geraram a admissibilidade de realização do Curso Preventivo de Reciclagem não ficarão computados no prontuário do condutor para fins de contagem de 40 pontos até a conclusão do curso, que deverá ocorrer em até 90 dias da data do agendamento.

De acordo com o inciso I do artigo 261 do Código de Trânsito Brasileiro, a suspensão do direito de dirigir ocorre quando o condutor infrator atinge no período de 12 meses, a seguinte contagem de pontos:

- 20 PONTOS - caso tenha 2 ou mais infrações gravíssimas;
- 30 PONTOS - caso tenha apenas 1 infração gravíssima;
- 40 PONTOS - caso NÃO tenha nenhuma infração gravíssima.

* Motoristas que exercem atividade remunerada:

- 40 PONTOS - independente da gravidade das infrações cometidas.

- ✓ De acordo com o inciso II do artigo 261 do Código de Trânsito Brasileiro, a suspensão do direito de dirigir pode ocorrer por transgressão em infração específica, nos termos desse Código.

- ✓ De acordo com o Art.267 do Código de Trânsito Brasileiro, deverá ser imposta a penalidade de advertência por escrito à infração de natureza LEVE ou MÉDIA, passível de ser punida com multa, caso o infrator NÃO tenha cometido nenhuma outra infração nos últimos 12 (doze) meses.

- ✓ ATENÇÃO: Os dados exibidos refletem a posição em 16/01/2024 12:05

- ✓ Em caso de dúvidas, ligue para a Central de Atendimento ao Cidadão, telefone 0800-643-7373, ou procure a Ciretran/Posto de Trânsito do seu município.

- ✓ Este extrato é fornecido gratuitamente.

- ✓ Este extrato só terá validade como documento em sua versão impressa (formato .PDF).

REPÚBLICA FEDERATIVA DO BRASIL
ESTADO DO PARANÁ
COMARCA DE CAPANEMA

0,2155
B

CARTORIO DO DISTRIBUIDOR E ANEXOS
AV. PEDRO VIRIATO PARIGOT DE SOUZA Nº 1212 - CENTRO
CAPANEMA/PR - 85760000

TITULAR
DIRCE STEVENS FACCIO
JURAMENTADOS
MURILO KWIATKOWSKI SBARDELLOTTO
PATRICIA MICHELA THIESEN

Certidão Negativa
Para efeitos Civis

Certifico, a pedido de parte interessada, que revendo os livros e arquivos de distribuição CRIMINAL (Criminal, Carta Precatória, Precatória Especial, Juizado Especial, Violência Contra a Mulher, Violência Contra a Mulher Carta Precatória), EXECUÇÕES PENAIS (Execucoes Penais, Carta Precatória, Juizado Especial) sob minha guarda neste cartório, verifiquei NÃO CONSTAR nenhum registro em andamento contra:

ANTONIO MANOEL DOS SANTOS

CPF 725.887.569-72, RG 5.213.691-1 SESP-PR, filho de MARIA SILVA DOS SANTOS e JOSE MANOEL DOS SANTOS, no período compreendido desde 14/07/1989, até a presente data.

CAPANEMA/PR, 18 de Janeiro de 2024, 14:08:02

PATRICIA MICHELA THIESEN



**PATRICIA
MICHELA
THIESEN**

Assinado digitalmente por PATRICIA
MICHELA THIESEN
ND. E=patriciatisen@hotmail.com, CN=
PATRICIA MICHELA THIESEN, L=
CAPANEMA, S=PR, C=BR
Razão: Eu sou o autor deste documento
Localização:
Data: 2024.01.19 14:08:31-03'00'
Foxit PDF Reader Versão: 12.0.1



WIVIDAMED

A CLINICA DO POVO

ANTONIO MANUEL DOS SANTOS

ECG normal

Assintomático cardiológico

Apto do ponto vista cardiológico atualmente para exercer função motorista onibus.

20.01.2024

Rafael H. Franzon
Médico Cardiologista
CRM 28048

Capanema, ___ / ___ / ___

Assinatura e carimbo do Médico

Avenida Brasil, Nº 714 - Sala 02 Centro - Edifício Atlântico - Capanema/PR



Procedimentos ambulatoriais Consulta por tele medicina Atendimento domiciliar
Consultas com Clínico Geral Consultas especializadas Ultrassonografia Exames



01-01-1970 05:48:06

3 Canais + 3 Ritmo

Hospital: WI Vidamed

Confirmado por: Dr. Rafael Frason

02157

ID :15
Nome:antonio santos
Idade :58 anos
Gênero :Masculino
A :160 cm / P :80 kg

Freq. Cardia.: 80 bpm
PR/RR Int.:142/750 ms
QRS Dur.: 74 ms
QT/QTc: 354/410 ms
Eixo P-R-T: 16 16 -16
SV1/RV5/R+S:0.73/1.15/1.88mV

** Resultado da Análise ** (Deve ser confirmado pelo médico)
Ritmo Sinusal Normal
Eixo Normal
[ECG Normal]

Normal

Rafael Frason
Medicina Radiológica
1920049

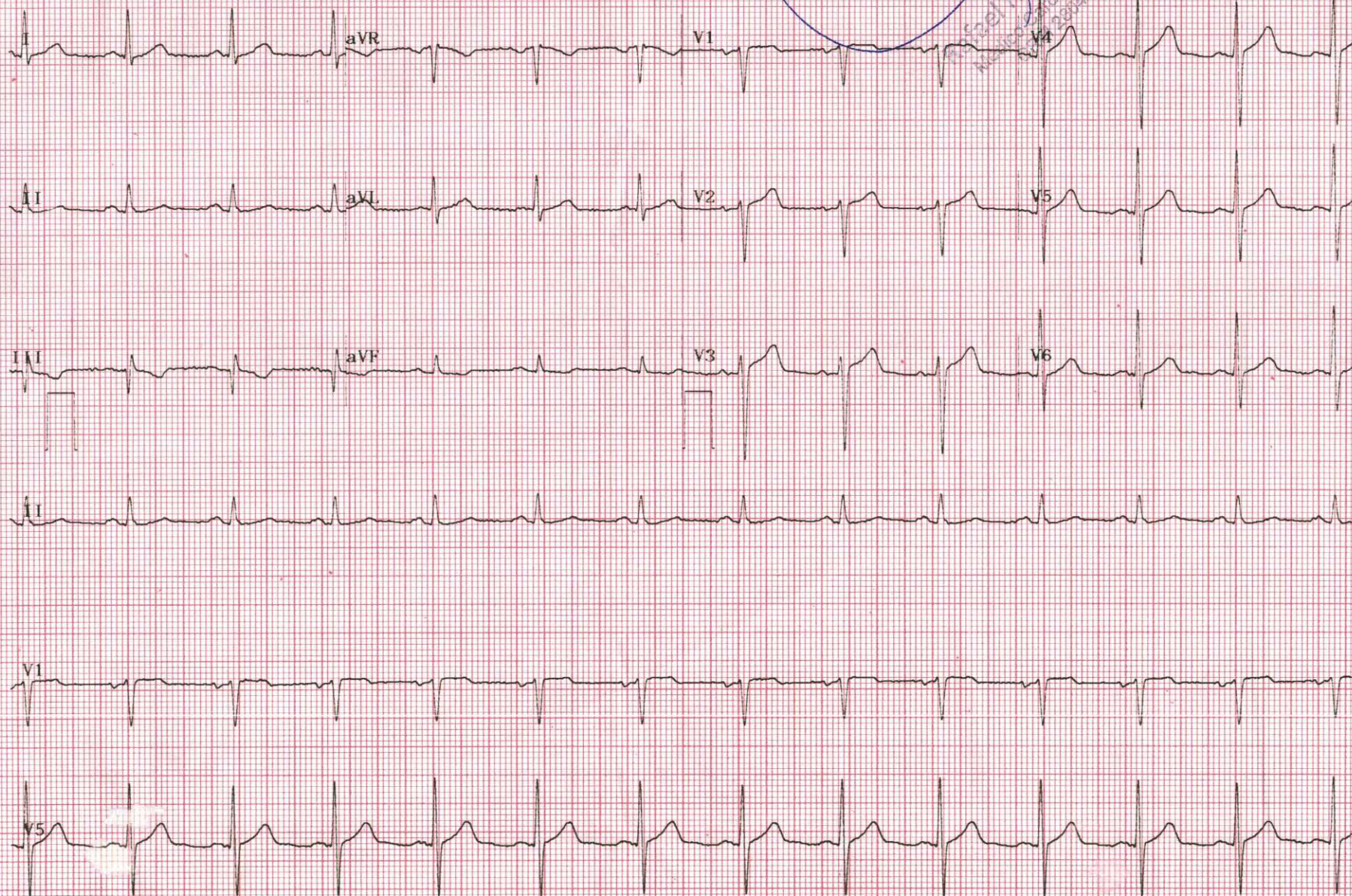

TRANSPORTE ESCOLAR 2024

0 2158
B

LICITAÇÃO dia 23.01.2024 - 8,30 - manhã.

Se a EMPRESA for vencedor deve apresentar até 5 dias após assinatura do contrato o seguinte:

ROTA 19 – ZECATUR 6099 KNL2616

DO ÔNIBUS:

- CRLV – DPVAT categoria aluguel
- Vistoria- DETRAN (180 dias)
- Vistoria INMETRO (180 dias)
- Apólice SEGURO
- Extrato DÉBITOS do DETRAN
- Vistoria do Município - (**Agendar GPS**)

DO CONDUTOR: (MOTORISTA)

- Identidade - **FALTA**
- CNH–categoria D - **FALTA ORIGINAL**
- Cursos - **FALTA ORIGINAL**
- Certidão DETRAN de Infrações PONTUAÇÃO CNH
- Certidão Criminal do Fórum
- Laudo do Cardiologista Saúde Ocupacional
- Declaração de 2 anos de Experiência - (**Assinar**)

MOTORISTA Luiz Alberto – Carteira de Trabalho **FALTA ORIGINAL**

DETRAN - PR

CERTIFICADO DE REGISTRO E LICENCIAMENTO DE VEÍCULO - DIGITAL

CÓDIGO RENAVAM

00720736684

PLACA

KNL2616

EXERCÍCIO

2024

ANO FABRICAÇÃO

1999

ANO MODELO

1999

NÚMERO DO CRV

223355050504



Valide este QRCode com app Vio

CÓDIGO DE SEGURANÇA DO CLA

80518457874

CAT

MARCA / MODELO / VERSÃO

MARCOPOLO/VOLARE LOTACAO

ESPÉCIE / TIPO

PASSAGEIRO ONIBUS

PLACA ANTERIOR / UF

*****/**

CHASSI

93PB02A2MXC000538

COR PREDOMINANTE

BRANCA

COMBUSTÍVEL

DIESEL

Documento emitido por Renavam-WS (7578ea1) em 22/01/2024 às 11:08:21.

OBSERVAÇÕES DO VEÍCULO

ALTERAÇÃO DOC. LOTACÃO CSV 002715042932008

MENSAGENS SENATRAN

Você Sabia?

Na Carteira Digital de Trânsito - CDT, você tem acesso ao CRLV, à CNH e ainda ganha desconto de 40% nas infrações, além de muitos outros serviços de trânsito, sem nenhum custo!

Leia o QR Code e baixe agora.



CATEGORIA

ALUGUEL

08 2154

CAPACIDADE

**

POTÊNCIA/CILINDRADA

125CV/****

PESO BRUTO TOTAL

7.7

MOTOR

40704009957

CMT

7.7

EIXOS

2

LOTAÇÃO

24P

CARROCERIA

Não APLICAVEL

NOME

ZECATUR TRANSPORTE COLETIVO DE PASSAGEIR

CPF / CNPJ

79.039.418/0001-62

LOCAL

CAPANEMA PR

DATA

22/01/2024

ASSINADO DIGITALMENTE PELO DETRAN

DADOS DO SEGURO DPVAT

CAT. TARIF

*

DATA DE QUITAÇÃO

*

PAGAMENTO

COTA ÚNICA

PARCELADO

REPASSE OBRIGATÓRIO AO FUNDO NACIONAL DE SAÚDE (R\$)

*

CUSTO DO BILHETE (R\$)

*

CUSTO EFETIVO DO SEGURO (R\$)

*

REPASSE OBRIGATÓRIO AO DEPARTAMENTO NACIONAL DE TRÂNSITO (R\$)

*

VALOR DO IOF (R\$)

*

VALOR TOTAL A SER PAGO PELO SEGURADO (R\$)

*

INFORMAÇÕES DO SEGURO DPVAT

Consulta Consolidada do Veículo

Informações do Veículo

Renavam: 0072.073668-4	Chassi: 93PB02A2MXC000538	Placa: KNL-2616	Marca/Modelo: MARCOPOLO/VOLARE LOTACAO
Município: CAPANEMA	Ano de Fabricação/Modelo: 1999 / 1999	Combustível: DIESEL	Cor: BRANCA
Categoria: ALUGUEL	Espécie/Tipo: PASSAGEIRO / ONIBUS	Situação do Veículo: VIGENTE (EM CIRCULACAO)	Restrição à Venda: NÃO HÁ

CRLV

LICENCIAMENTO ANUAL QUITADO

Exercício:	2023
Data do pagamento:	22/01/2024
Valor pago:	R\$ 90,94
Emissão do documento autorizado em:	23/01/2024
Data de postagem do documento:	
Número Registro nos Correios (envio):	

Resumo das Multas de Trânsito

Discriminação	Quantidade	Valor (R\$)
MULTAS EM PROCESSO DE RECURSO OBRIGATÓRIAS	NADA CONSTA	
MULTAS EM DIVIDA ATIVA/EXEC.JUDICIAL/SOB JUDICE	NADA CONSTA	
MULTAS OBRIGATÓRIAS	NADA CONSTA	
MULTAS EM PROCESSO DE RECURSO NÃO OBRIGATÓRIAS	NADA CONSTA	
MULTAS IMPOSTAS	NADA CONSTA	
Total		R\$ 0,00

Resumo das Autuações de Trânsito

Discriminação	Quantidade	Valor (R\$)
AUTUAÇÕES NOTIFICADAS	NADA CONSTA	
AUTUAÇÕES EM PROCESSO DE DEFESA	NADA CONSTA	
AUTUAÇÕES EM PROCESSO DE NOTIFICAÇÃO	NADA CONSTA	
Total		R\$ 0,00

Informações Adicionais

Caso o pagamento já tenha sido efetuado, informamos que o prazo para atualização dos nossos cadastros é de até 2 dias úteis a partir da data do pagamento.

Para pagamento, utilize o Guichê de Caixa ou Auto Atendimento dos bancos credenciados: Banco Cooperativo Sicredi, Banco Cooperativo do Brasil (BANCOOB), Bancoendimento, Banco Santander ou Banco do Brasil.

Para pagamento de multas emita a Guia de Recolhimento ou procure a Ciretran ou Posto de Trânsito do seu município.

O CRLV (Certificado de Registro e Licenciamento de Veículo) somente será enviado quando quitado os débitos de licenciamento e IPVA (Imposto sobre Propriedade de Veículos Automotores).

Este histórico indica apenas as ocorrências informadas de forma oficial ao Detran-PR, por autoridade administrativa ou judicial; não serve para fins judiciais e é fornecido de forma gratuita.

Em caso de dúvidas, ligue para a Central de Atendimento ao Cidadão, telefone 0800-643-7373, ou procure a Ciretran/Posto de Trânsito do seu município.

Este Extrato não vale como negativa de débitos.

Este Extrato é fornecido gratuitamente.

Consulta Consolidada do Veículo**Informações do Veículo**

Renavam: 0072.073668-4	Chassi: 93PB02A2MXC000538	Placa: KNL-2616	Marca/Modelo: MARCOPOLO/VOLARE LOTACAO
Município: CAPANEMA	Ano de Fabricação/Modelo: 1999 / 1999	Combustível: DIESEL	Cor: BRANCA
Categoria: ALUGUEL	Espécie/Tipo: PASSEIRO / ONIBUS	Situação do Veículo: VIGENTE (EM CIRCULACAO)	Restrição à Venda: NÃO HÁ

IPVA	Seguro Obrigatório - DPVAT	Licenciamento Anual
NÃO HÁ DEBITOS DE IPVA	NÃO HÁ DEBITOS DE SEGURO OBRIGATÓRIO - DPVAT	NÃO HÁ DEBITOS DE LICENCIAMENTO

CRLV**LICENCIAMENTO ANUAL QUITADO**

Exercício:	2023
Data do pagamento:	22/01/2024
Valor pago:	R\$ 90,94
Emissão do documento autorizado em:	23/01/2024
Data de postagem do documento:	
Número Registro nos Correios (envio):	

Consulta Consolidada do Veículo

2162

Resumo das Multas de Trânsito

Discriminação	Quantidade	Valor (R\$)
MULTAS EM PROCESSO DE RECURSO OBRIGATÓRIAS	NADA CONSTA	
MULTAS EM DIVIDA ATIVA/EXEC.JUDICIAL/SOB JUDICE	NADA CONSTA	
MULTAS OBRIGATÓRIAS	NADA CONSTA	
MULTAS EM PROCESSO DE RECURSO NÃO OBRIGATÓRIAS	NADA CONSTA	
MULTAS IMPOSTAS	NADA CONSTA	
Total		R\$ 0,00

Resumo das Autuações de Trânsito

Discriminação	Quantidade	Valor (R\$)
AUTUAÇÕES NOTIFICADAS	NADA CONSTA	
AUTUAÇÕES EM PROCESSO DE DEFESA	NADA CONSTA	
AUTUAÇÕES EM PROCESSO DE NOTIFICAÇÃO	NADA CONSTA	
Total		R\$ 0,00

Consulta Consolidada do Veículo0 2163
6**Certificado de Segurança Veicular**

Ano	Número do CSV	Discriminação
2008	271504293	MUDANCA DE CATEGORIA
2008	271504293	ALTERACAO DE CAPACIDADE
2004	2114977	ALTERACAO DE ESPECIE
2004	2114977	MUDANCA DE CATEGORIA

Informações Adicionais

Caso o pagamento já tenha sido efetuado, informamos que o prazo para atualização dos nossos cadastros é de até 2 dias úteis a partir da data do pagamento.

Para pagamento, utilize o Guichê de Caixa ou Auto Atendimento dos bancos credenciados: Banco Cooperativo Sicredi, Banco Cooperativo do Brasil (BANCOOB), Banco Rendimento, Banco Santander ou Banco do Brasil.

Para pagamento de multas emita a Guia de Recolhimento ou procure a Ciretran ou Posto de Trânsito do seu município.

O CRLV (Certificado de Registro e Licenciamento de Veículo) somente será enviado quando quitado os débitos de licenciamento e IPVA (Imposto sobre Propriedade de Veículos Automotores).

Este histórico indica apenas as ocorrências informadas de forma oficial ao Detran-PR, por autoridade administrativa ou judicial; não serve para fins judiciais e é fornecido de forma gratuita.

Em caso de dúvidas, ligue para a Central de Atendimento ao Cidadão, telefone 0800-643-7373, ou procure a Ciretran/Posto de Trânsito do seu município.

Este Extrato não vale como negativa de débitos.

Este Extrato é fornecido gratuitamente.

TERMO DE AUTORIZAÇÃO

060913/2023

DETRAN/PR

289.3.0117589-2

AUTORIZAÇÃO SEMESTRAL DESTINADA À CONDUÇÃO COLETIVA DE ESCOLARES

O Departamento Estadual de Trânsito - DETRAN/PR, no uso de suas atribuições legais, nos termos do Artigo 136 da Lei 9.503 de 23 de Setembro de 1997 e Portaria No 181/2009-DG, autoriza a condução coletiva de Escolares para o veículo de **PLACA: KNL-2616, RENAVAL: 0072.073668-4, 024 PASSAGEIROS**, No estado do Paraná.

O presente é de porte obrigatório e pode ser revogado unilateralmente se verificado que o autorizado deixou de preencher os requisitos exigidos para a exploração da atividade.

Esta autorização tem validade até **11/03/2024**.

Capanema, 13 de Setembro de 2023.



ADRIANO FURTADO
Diretor Presidente do Detran-PR

Certidão registrada por:

Departamento Estadual de Trânsito
78.206.513/0001-40
AV. Victor Ferreira do Amaral, 2940
Curitiba - PR

Certidão solicitada por:

ZECATUR TRANSPORTE COLETIVO DE
79.039.418/0001-62



Para validar a certidão utilize o QRcode ao lado ou acesse o link abaixo informando número da certidão e senha fornecidos.

<https://www.certidao.pr.gov.br>

nº 900000976982023

Senha: 47MT3L

1 / 1



Digitally signed by COMPANHIA DE TECNOLOGIA DA INFORMAÇÃO E COMUNICAÇÃO
Date: 2023.09.13 16:55:39 BRT



Original

062165

CERTIFICADO DE INSPEÇÃO VEICULAR ESCOLAR

NÚMERO DO CERTIFICADO: 00005011-31

VEÍCULO APROVADO

PROPRIETÁRIO ZECATUR TRANSPORTE COLETIVO DE PASSAGEIROS LTDA		CPF / CNPJ 79.039.418/0001-62	
ENDEREÇO / CEP RUA ALAGOAS, 855 855 CENTRO CAPANEMA PR / 85760-000			
CARACTERÍSTICAS ATUAIS DO VEÍCULO (DADOS DO GR/LV)			
ESPECIE / TIPO PASSAGEIRO / ONIBUS		CARROCARIA NÃO APLICAVEL	
MARCA / MODELO / VERSÃO MARCOPOLO/VOLARE LOTACAO		COR BRANCA	ANO DE FABRICAÇÃO / MODELO 1999/1999
PLACA / NF KNL2616	NÚMERO DO CHASSI 93PB02A2MXC000538	COMBUSTÍVEL DIESEL	POTÊNCIA (CV) 125
TARA (T) 4,13	PBT (T) 5,90	CMT (T) 10,00	CILINDRADA (CC) 0
		LOTAÇÃO (P) 24	RENAVAL 00720736684

FOTOS DO VEICULO

TRASEIRA



18/01/2024 10:42
AVAL CASCAVEL OIA-SV 0149 / OIVA 041

DIANTEIRA



18/01/2024 10:43
AVAL CASCAVEL OIA-SV 0149 / OIVA 041

PLACA



18/01/2024 10:42
AVAL CASCAVEL OIA-SV 0149 / OIVA 041

PANORAMICA



INFORMAÇÕES ADICIONAIS

O veículo acima identificado foi inspecionado nas instalações de sede de empresa emissora do documento. O veículo foi inspecionado conforme requisitos estabelecidos nas regulamentações técnicas NBR14940. Visando atestar e atestar os processos de segurança veicular de legislação de trânsito. O presente documento não pressupõe qualquer garantia explícita ou implícita dada pelo organismo de inspeção, relativa aos componentes inspecionados, não isenta o fabricante ou proprietário do veículo de suas responsabilidades quanto aos danos pessoais, materiais ou quaisquer perdas provocadas por problemas de manutenção ou operação incorreta. Ficam emitidos neste documento dentro as condições do veículo no momento de inspeção. Caso ocorra alterações, ou se envolver em acidente a apresente avulso posterior a data e hora de inspeção, este perderá a validade imediata seguinte.

OBSERVAÇÕES

18/01/2024

ALISSON ZEFERINO DE SOUZA - 09176680908
CFT: 162353/TD

Giovane Elias Roginski - 08189818902
Crea: 185061/D

Prefeitura Municipal de Capanema
Certifico que este documento é cópia fiel
do original.

Capanema, 31/01/24
Roberto S. Rodilho



ASSOCIAÇÃO PARANAENSE
DOS ORGANISMOS DE
INSPEÇÃO ACREDITADOS

CERTIFICADO DE INSPEÇÃO PARA O ACOI - FOTOS

AVAL CASCAVEL INSPECOES VEICULARES LTDA
CNPJ: 06.045.563/0001-82
R SOCIOLOGIA, 113
CEP: 85819-250 / Cascavel - PR
TEL: 33249006
EMAIL:

NÚMERO DO LAUDO
000005011-31

ORDEM DE SERVIÇO
36.444

052166

INTERIOR DO VEÍCULO, RETIRADA DA PARTE TRASEIRA PARA A PARTE FRONTAL



18/01/2024 10:43
AVAL CASCAVEL OIA-SV 0149 / OIVA 041

INTERIOR DO VEÍCULO, RETIRADA DA PARTE FRONTAL PARA A PARTE TRASEIRA



18/01/2024 10:43
AVAL CASCAVEL OIA-SV 0149 / OIVA 041

EIXO E PNEUS DIANTEIROS DO VEÍCULO

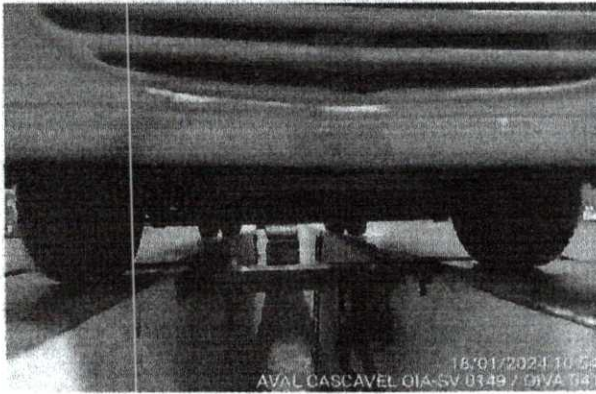

18/01/2024 10:54
AVAL CASCAVEL OIA-SV 0149 / OIVA 041

EIXO E PNEUS TRASEIROS DO VEÍCULO



18/01/2024 10:54
AVAL CASCAVEL OIA-SV 0149 / OIVA 041

NUMERAÇÃO DO CHASSI

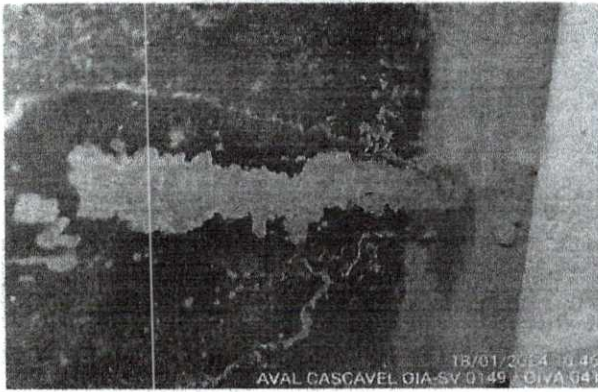

18/01/2024 10:46
AVAL CASCAVEL OIA-SV 0149 / OIVA 041

Prefeitura Municipal de Capanema
Certifico que este documento é cópia fiel
do original.

Capanema, 31 / 01 / 24
Giovane G. Rodilho

Giovane Elias Rogitski
Engenheiro Mecânico
CREA-PR 185081/D

TESTES DE REALIZAÇÃO OBRIGATÓRIA

092167

GRUPO 1	CIRCUITO DE FREIO
INFORMAÇÕES CONSTANTES NO CRLV	DISCOS, TAMBORES, PRATOS E COMPONENTES
CONFORMIDADE DAS CARACTERÍSTICAS DO VEÍCULO	GRUPO 6
GRUPO 2	ALINHAMENTO DE RODAS
PÁRA-CHOQUES	VOLANTE E COLUNA
ESPELHOS E RETROVISORES	MECANISMO, BARRAS E BRAÇOS
LIMPADOR E LAVADOR DE PÁRA-BRISAS	ARTICULAÇÕES
PÁRA-SOL	SERVODIREÇÃO HIDRÁULICA
VELOCÍMETRO	ARMOTECEDOR DE DIREÇÃO
BUZINA	GRUPO 7
CINTOS DE SEGURANÇA	FUNCIONAMENTO DA SUSPENÇÃO
EXTINTOR DE INCÊNDIO	EIXOS
TRIÂNGULO DE SEGURANÇA	ELEMENTOS ELÁSTICOS
ESTEPE	ELEMENTOS ABSORVEDORES DE ENERGIA
TACÓGRAFO	ELEMENTOS ESTRUTURAIS
CINTO DE SEGURANÇA DA ÁRVORE DE TRANSMISSÃO	ELEMENTOS DE ARTICULAÇÃO
LACRES DA BOMBA DE SEGURANÇA	ELEMENTOS DE REGULAGEM
RODAS FORA DO LIMITE	ELEMENTOS LIMITADORES
FAROL TRASEIRO	ELEMENTOS DE FIXAÇÃO
VIDROS	ELEMENTOS COMPLEMENTARES
GRUPO 3	SUSPENSÃO PNEUMÁTICA
LANTERNAS	GRUPO 8
LUZES INTERMITENTES DE ADVERTÊNCIA	DESGASTE DA BANDA DE RODAGEM
RETROREFLETORES	TAMANHO E TIPO DOS PNEUS
GRUPO 4	SIMETRIA DOS PNEUS E RODAS
FARÓIS PRINCIPAIS	ESTADO GERAL DOS PNEUS
FARÓIS AUXILIARES	ESTADO GERAL E FIXAÇÃO DAS RODAS OU AROS DESMONTÁVEIS
LANTERNA DE ILUMINAÇÃO DA PLACA TRASEIRA	GRUPO 9
LUZES DO PAINEL	PORTAS E TAMPAS
GRUPO 5	VIDROS E JANELAS
FREIOS DE SERVIÇO	BANCOS
FREIOS DE ESTACIONAMENTO	SISTEMA DE ALIMENTAÇÃO DE COMBUSTÍVEL
COMANDOS	SISTEMA DE EXAUSTÃO DOS GASES
SERVOFREIO	CARROÇARIA
RESERVATÓRIO DE LÍQUIDOS DE FREIOS	INSTALAÇÃO ELÉTRICA E BATERIA
RESERVATÓRIO DE AR / VÁCUO	

feitura Municipal de Capang...
 ico que este documento é copia...
 iginal.

31 / 01 / 24
 Osório S. Rodelho

Giovane Elias Rogitski
 Engenheiro Mecânico
 CREA-PR 135061/D

ESSOR SEGUROS S.A. CÓD. SEGURADO 01490 CNPJ: 14.525.684/0001-50 RAMO: 0628 - Resp. Civil Transp. Rod. Passaqs. Municipal/Intermunicipal
 Nº DA PROPOSTA: 383086 APÓLICE: 1002806237384 ENDOSSO: 0 - Apólice SUCURSAL: 1 - Rio de Janeiro ITENS: 1

VIGÊNCIA DO SEGURO: DAS 24H DE 09/02/2023 ÀS 24H DE 09/02/2024

SEGURADO - Nome: ZECATUR TRANSPORTE COLETIVO DE PASSAGEIROS LTDA

Endereço: RUA ALAGOAS Nº: 855 Complemento: ESCRITORIO

Bairro: CENTRO Cidade: Capanema UF: PR CEP: 85760000

Tipo de Pessoa: Jurídica CPF/CNPJ: 79.039.418/0001-62

ESTIPULANTE - Nome: ZECATUR TRANSPORTE COLETIVO DE PASSAGEIROS LTDA CPF/CNPJ: 79.039.418/0001-62

VEÍCULO SEGURADO - Nº 1 Tipo de veículo: Ônibus Marca: MARCOPOLO Modelo: VOLARE

Prefixo: PAS/ON Ano Fabricação: 1999 Ano Modelo: 1999 Placa: KNL2616 Chassis: 93PB02A2MXC000538 Renavam: 720736684

Nº Passageiros: 24 Nº Tripulantes: 2 Utilização do Veículo: Serviço de Transporte Escolar

COBERTURAS CONTRATADAS E LIMITES MÁXIMOS INDENIZÁVEIS POR VEÍCULO (EM R\$)

Cobertura	Processo Susep	Limite Máximo Indenização	Franquias	Prêmio Líquido
Danos Corporais e/ou Materiais Causados a Passageiros	15414.901413/2013-41	2.800.000,00		1.310,68
Danos Materiais Causados a Terceiros não Transportados	15414.901413/2013-41	100.000,00		636,45
Danos Corporais Causados a Terceiros não Transportados	15414.901413/2013-41	200.000,00		309,04
Danos Morais Causados a Passageiros e a Terceiros Não Transp- LMG único	15414.901413/2013-41	50.000,00		250,11
Danos Estéticos Causados a Passageiros	15414.901413/2013-41	20.000,00		133,94
Danos Estéticos Causados a Terceiros não Transportados	15414.901413/2013-41	20.000,00		201,54
Recomposição de Registros e Documentos de Passageiros	15414.901413/2013-41 P/Passageiro	250,00		0,00
Despesas com Honorários Advocáticos- Foro Penal	15414.901413/2013-41	20.000,00		33,51
Defesa Civil	15414.901413/2013-41	20.000,00		150,67

6099

As coberturas de Danos Materiais, Corporais, Morais e Estéticos não se confundem ou se comunicam. Verifique os conceitos distintos de cada uma no glossário das Condições Gerais.

SERVIÇOS CONTRATADOS

Valor do Serviço:

Valor do Serviço:

PRÊMIO DAS COBERTURAS E SERVIÇOS CONTRATADOS, TOTAIS DA APÓLICE (EM R\$)

Prêmio Líquido: 3.025,94

Adicional de Fracionamento: 0,00 I.O.F.: 223,32 Valor dos Serviços: 0,00 Total a Pagar: 3.249,26

PARCELAMENTO (EM R\$)

Parcela	Vencimento	Valor	Meio de pag.	Parcela	Vencimento	Valor	Meio de pag.
1	24/02/2023	325,25	Ficha de Compensação	7	24/08/2023	324,89	Ficha de Compensação
2	24/03/2023	324,89	Ficha de Compensação	8	25/09/2023	324,89	Ficha de Compensação
3	24/04/2023	324,89	Ficha de Compensação	9	24/10/2023	324,89	Ficha de Compensação
4	24/05/2023	324,89	Ficha de Compensação	10	24/11/2023	324,89	Ficha de Compensação
5	26/06/2023	324,89	Ficha de Compensação				
6	24/07/2023	324,89	Ficha de Compensação				

CORRETOR

FRONTEIRA-CORRETORA DE SEGUROS S/C LTDA - ME

Cód. Susep: 202050961

OBSERVAÇÕES

Leia atentamente as Condições Gerais, principalmente as exclusões. Confira os dados constantes nesta apólice e, em caso de divergências, procure imediatamente seu corretor. Quaisquer modificações ao presente seguro deverão ser feitas, através de seu Corretor, à Seguradora de forma expressa e só serão válidas após anuência desta. A Essor Seguros S.A., baseando-se nas declarações constantes da proposta e do questionário devidamente preenchido pelo segurado, que servindo de base à emissão da presente apólice ficam fazendo parte integrante desta, obriga-se a indenizar, mediante o recebimento do prêmio dentro do prazo, as coberturas contratadas nesta apólice de seguro sujeitas à aplicação de franquias de cada reclamação indenizável e até o limite máximo de indenização, conforme registrado nesta, nos termos e sob as Condições Gerais, que fazem parte integrante desta Apólice. Este seguro é por prazo determinado tendo a seguradora a faculdade de não renovar a apólice na data de vencimento, sem devolução dos prêmios pagos nos termos da apólice. As Condições Gerais deste Seguro estão disponíveis no SITE DA SEGURADORA. A aceitação do seguro estará sujeita à análise do risco. O registro deste plano na SUSEP não implica, por parte da autarquia, incentivo ou recomendação a sua comercialização. O segurado poderá consultar a situação cadastral de seu corretor de seguros no site www.susep.gov.br, por meio do número de seu registro na SUSEP, nome completo, CNPJ ou CPF. As condições contratuais/regulamento deste produto protocolizadas pela sociedade junto à Susep, poderão ser consultadas no endereço eletrônico www.susep.gov.br, de acordo com o número de processo constante da apólice/proposta. SUSEP - Superintendência de Seguros Privados - Autarquia Federal responsável pela fiscalização, normatização e controle dos mercados de seguro, previdência complementar aberta, capitalização, resseguro e corretagem de seguros. Atendimento gratuito SUSEP 0800 021 8484. Plataforma oficial para registro de reclamação dos consumidores dos mercados supervisionados: www.consumidor.gov.br. SAC 0800 521 1007.

Local: Rio de Janeiro

Data: 14/02/2023



Fábio H. Pinho - Diretor Executivo

032169

REPÚBLICA FEDERATIVA DO BRASIL

SECRETARIA DE ESTADO DA SEGURANÇA PÚBLICA
E ADMINISTRAÇÃO PENITENCIÁRIA
INSTITUTO DE IDENTIFICAÇÃO DO PARANÁ

RG: 7.209.387-9



POLEGAR DIREITO



Luiz Alberto Bitencourt

ASS. NATURA DO TITULAR

CARTEIRA DE IDENTIDADE

VÁLIDA EM TODO O TERRITÓRIO NACIONAL

REGISTRO GERAL: 7.209.387-9

DATA DE EXPEDIÇÃO: 19/10/2017

NOME: LUIZ ALBERTO BITENCOURT

FILIAÇÃO: ARMANDO BITENCOURT

FRANCISCA NABARRA DE OLIVEIRA

NATALIDADE: PLANALTO/PR

DATA DE NASCIMENTO: 30/05/1978

DOC. ORIGEM: COMARCA=CAPANEMA/PR, SÃO LUIZ
C.NASC=2043, LIVRO=3A, FOLHA=12

CPF: 030.800.989-43

CURITIBA/PR

MARCUS VINÍCIUS DA COSTA NICHELOTTO

ASSINATURA DO DIRETOR

É PROIBIDO PLASTIFICAR

LEI Nº 7.116 DE 29/08/83

Prefeitura Municipal de Capanema
Certifico que este documento é cópia fiel
do original.

Capanema, 31/01/24
Soburno S. Pedilho

08 2170

REPUBLICA FEDERATIVA DO BRASIL
MINISTÉRIO DA INFRAESTRUTURA
DEPARTAMENTO NACIONAL DE TRANSITO
CARTEIRA NACIONAL DE HABILITACAO

PR

VALIDA EM TODO O TERRITÓRIO NACIONAL
2093990315

NOME
LUIZ ALBERTO BITENCOURT

DOC. IDENTIDADE / ORG. EMISSOR / UF
7209387-9 SESP PR

CPF 030.800.989-43 DATA NASCIMENTO 30/05/1978

FILIAÇÃO
ARMANDO BITENCOURT
FRANCISCA NABARRA DE OLIVEIRA

PERMISSÃO ACC CAT. HAB
AD

Nº REGISTRO 01765868635 VALIDADE 17/03/2025 1ª HABILITAÇÃO 30/04/2001

OBSERVAÇÕES

ASSINATURA DO PORTADOR
Luiz Alberto Bitencourt

LOCAL CAPANEMA, PR DATA EMISSÃO 17/03/2020

ASSINATURA DO EMISSOR
[Signature] 70854848058 PR918011856

PROIBIDO PLASTIFICAR
2093990315

PARANÁ

Prefeitura Municipal de Capanema.
Certifico que este documento é cópia fiel
do original.
Capanema, 31 de 06 de 2024
Sobione S. Paolillo

0 2171
8

REPUBLICA FEDERATIVA DO BRASIL
MINISTERIO DA INFRAESTRUTURA
DEPARTAMENTO NACIONAL DE TRÁNSITO
CARTEIRA NACIONAL DE HABILITAÇÃO

PR

VALIDA EM TODO O TERRITÓRIO NACIONAL
2093990315

NOME
LUIZ ALBERTO BITENCOURT

DOC. IDENTIDADE / ÓRG. EMISSOR / UF
7209387-9 SESP PR

CPF DATA NASCIMENTO
030.800.989-43 30/05/1978

FILIAÇÃO
ARMANDO BITENCOURT

FRANCISCA NABARRA DE OLIVEIRA

PERMISSÃO ACC CAT. HAB.
AD

Nº REGISTRO VALIDADE 1ª HABILITAÇÃO
01765868635 17/03/2025 30/04/2001

OBSERVAÇÕES

Luiz Alberto Bitencourt
ASSINATURA DO PORTADOR

LOCAL DATA EMISSÃO
CAPANEMA, PR 17/03/2020

[Signature]
ASSINATURA DO EMISSOR

70854848058
PR918011856

PROIBIDO PLASTIFICAR
2093990315

PARANÁ

Prefeitura Municipal de Capanema
Certifico que este documento é cópia fiel
do original.
Capanema, 03/09/23
[Signature]

062172

TRABALHADOR

Esta é a sua Carteira de Trabalho e Previdência Social - CTPS, documento obrigatório para o exercício de qualquer emprego ou atividade profissional.

Nela deverão ser registrados todos os dados do Contrato de Trabalho, elementos básicos para o reconhecimento dos seus direitos perante a Justiça do Trabalho, bem como para a obtenção da aposentadoria e demais benefícios previdenciários, garantindo, ainda, sua habilitação ao seguro desemprego e ao Fundo de Amparo ao Trabalhador - FGTS.

O conjunto de anotações contido neste documento e o seu estado de conservação, refletem a conduta, a qualificação e as atividades profissionais do seu portador.

Pela sua importância, é seu dever protegê-la e guardá-la, pois além de conter o registro de sua vida profissional e a garantia da preservação e validade de seus direitos como trabalhador e cidadão, constitui para assegurar o seu futuro e o de seus dependentes, tendo validade, também, como documento de identificação.

CONFECCIONADA COM RECURSOS DO
FAT - FUNDO DE AMPARO AO TRABALHADOR.

ESTA CARTEIRA CONTÉM 50 PÁGINAS NUMERADAS



MINISTÉRIO DO TRABALHO

SECRETARIA DE POLÍTICAS DE EMPREGO E SALÁRIO

CARTEIRA DE TRABALHO E PREVIDÊNCIA SOCIAL

PIS/PASEP

130.73480.53-5

NÚMERO

9413195

SÉRIE

001-0

UF

PR

Luiz Alberto Bilencourt

ASSINATURA DO TITULAR

POLEGAR DIREITO



Prefeitura Municipal de Capanema
Certifico que este documento é cópia fiel
do original.

Capanema, 31 / 01 / 24
Sobiano S. Podilho

06 2173

02

BRASILEIRO

QUALIFICAÇÃO CIVIL

NOME: LUIZ ALBERTO BITENCOURT

LOC. DE NASC. PLANALTO - PR 30/05/1976
NASCIMENTO

FILIAÇÃO: ARMANDO BITENCOURT
FRANCISCA NABARRA DE OLIVEIRA

DOC. APRESENTADO: R.G. 72093879 SESP PR
C.NASC. 2043 LIV A3 FLS 12

ESTADO CIVIL: SOLTEIRO

LEI Nº 040, DE 19 DE MAIO DE 1995

RG: 72093879 CPF: 030.800.989-43

T. ELEITOR: 074271150663 SEÇÃO: 39 ZONA: 107

LOCAL DA EMISSÃO: PREF. MUNIC. DE CAPANEMA
EMISSÃO: 06/03/2006

Spino Müller
ASSINATURA DO EMISSOR

03

ALTERAÇÃO DE IDENTIDADE

FILIAÇÃO:

DATA DE NASC. DE: / / P.M. /

DOCUMENTO:

ASSINATURA E ASSINADO DO EMISSOR:

NOME:

DOCUMENTO:

ASSINATURA E ASSINADO DO EMISSOR:

NOME:

DOCUMENTO:

ASSINATURA E ASSINADO DO EMISSOR:

NOME:

DOCUMENTO:

ASSINATURA E ASSINADO DO EMISSOR:

LEI Nº 040, DE 19 DE MAIO DE 1995

A. QUALIFICAÇÃO CIVIL: BRASILEIRO PORTUGUÊS OUTRO:

B. SENSIBILIDADE: D. ADOÇÃO MATRIMÔNIO OUTRO:

C. MOTIVO:

D. DATA DE EMISSÃO:

E. LOCAL DE EMISSÃO:

F. ASSINATURA DO EMISSOR:

G. ASSINADO DO EMISSOR:

Prefeitura Municipal de Cap
 Certifico que este documento é
 do original.
 Capanema, 31.01.24
 Fabiano S. Padilha

0 2174
6

08

CONTRATO DE TRABALHO

CONTRATO DE TRABALHO

Empregador: ZECATUR TRANSP COLETIVO DE PASS LTDA
CNPJ/CPF/CEI: 79.039.418/0001-62
Endereço: RUA ALAGOAS 2855, CENTRO

Município: CAPANEMA UF: PR
Esp. do estabelecimento:

Cargo: MOTORISTA
CBO N°: 782405
Data de admissão: 06 de Fevereiro de 2023
Registro N°: 16 Fls./Ficha:
Remuneração especificada: R\$ 1.302,00 (um mil, trezentos e dois reais) por mês.

ELIAS
CATANI:242997
31972

Assinado de forma digital por ELIAS CATANI:24299731972
Dados: 2023.02.03 09:15:29 -03'00'

COM DISPENSA CD N°
FGTS N° DA CONTA:

CONTRATO DE TRABALHO

09

EMPREGADOR.....

CGC/CPF/CEI.....

ENDEREÇO.....

MUNICÍPIO..... UF.....

ESP. DO ESTABELECIMENTO.....

CARGO.....
CBO N°.....

DATA DE ADMISSÃO..... DE..... DE.....

REGISTRO N°..... FLS./FICHA.....

REMUNERAÇÃO ESPECIFICADA.....

1ª..... 2ª.....

DATA DE SAÍDA..... DE..... DE.....

1ª..... 2ª.....

COM DISPENSA CD N°.....

FGTS N° DA CONTA.....

Prefeitura Municipal de Capanema
Certifico que este documento é cópia fiel do original.
Capanema, 31 / 01 / 24
Fabiano S. Padilha

REGISTRO DE EMPREGADO

0 2175

Dados Empresa			
FANTASIA	: ZECATUR TRANSP COLETIVO DE PASS LTDA	CNPJ/CEI	: 79.039.418/0001-62
ESTABELECIMENTO	: ZECATUR TRANSP COLETIVO DE PASS LTDA	CEP	: 85.760-000
ENDEREÇO	: RUA ALAGOAS 2855	CÓDIGO MUNICÍPIO	: 4104501
CIDADE/UF	: CAPANEMA PR	CNAE	: 4922101
BAIRRO	: CENTRO		

Dados Pessoais			
NOME	: LUIZ ALBERTO BITENCOURT	NR. REGISTRO	: 16
NOME DA MÃE	: FRANCISCA NABARRA DE OLIVEIRA	ESTADO CIVIL	: Solteiro
NOME DO PAI	: ARMANDO BITENCOURT	GRAU DE INSTRUÇÃO	: Segundo grau completo (colegial completo)
ENDEREÇO	: VILA PORTO LUPION O CASA	SEXO	: M
CIDADE/UF	: CAPANEMA PR	RAÇA/ETNIA	: Branca
BAIRRO	: PORTO LUPION	DATA DE NASCIMENTO	: 30/05/1978
CEP	: 85.760-000	NACIONALIDADE	: Brasileiro
TELEFONE	: ()	ANO CHEGADA	:
CELULAR	: ()	CIDADE DE NASCIMENTO	: PLANALTO
		UF DE NASCIMENTO	: PR

Documentos			
CPF	: 030.800.989-43	CTPS	: 9413195 001-0/PR
RG/ÓRGÃO/UF/EMISSÃO	: 72093879 SSP PR 19/10/2017	TÍTULO ELEITORAL	: 074271150663 107 33
PIS/PASEP/EMISSÃO	: 130.73480.53-5 08/03/2006	CERTIFICADO MILITAR HABILITAÇÃO	:

Lotação Organizacional	
CENTRO DE CUSTO : 000001 GERAL	DEPARTAMENTO : 001 ADMINISTRATIVO

Dados Contratuais			
DATA DE ADMISSÃO	: 06/02/2023	FUNÇÃO ADMISS.	: MOTORISTA
SALÁRIO ADISSIONAL	: 1.302,00	CBO	: 782405
DATA OPÇÃO FGTS	: 06/02/2023	VÍNCULO EMPREGATÍCIO	: Trabalhador urbano vinc.emp.p.jurí
HORAS SEMANAIS	: 44,00		

Horários						
HORÁRIO :	DIA	TIPO	ENTRADA	S.INTERVALO	E.INTERVALO	SAÍDA
	DOM	Descanso	-	-	-	-
	SEG	Normal	11:30	-	-	17:00
	TER	Normal	11:30	-	-	17:00
	QUA	Normal	11:30	-	-	17:00
	QUI	Normal	11:30	-	-	17:00
	SEX	Normal	11:30	-	-	17:00
	SAB	Descanso	-	-	-	-

Alterações Salariais			
DATA: 01/05/2023	MOTIVO: LEI	SALÁRIO: 1.320,00/M	HORAS SEMANAIS 44,00
DATA: 02/01/2024	MOTIVO:	SALÁRIO: 1.412,00/M	HORAS SEMANAIS 44,00

Alterações de Função	
DATA: 06/02/2023	FUNÇÃO: MOTORISTA
	CBO: 782405

Férias	
DE: 20/12/2023	A 18/01/2024
	REFERENTE AO PERÍODO DE: 06/02/2023 a 05/02/2024

ELIAS
CATANI:242997319
72

Assinado de forma digital por
ELIAS CATANI:24299731972
Dados: 2024.01.31 15:02:41
-03'00'

Assinatura do Empregador

Luiz Alberto Bitencourt
Assinatura do Empregado

Certificado

Certificamos que,

Nº 12461279

LUIZ ALBERTO BITENCOURT

Renach 1765868635

Categoria AD

participou do Curso TRANSPORTE ESCOLAR realizado na cidade de PLANALTO no período de 25/09/2021 à 26/09/2021, com carga horária total de 15 horas, com validade até 10 de Novembro de 2026.

PLANALTO, 10 de Novembro de 2021

TRANSITO FACIL

Trânsito fácil
Marcelo Vieira de Mello
Coordenador Geral

PORTARIA DE CREDENCIAMENTO: 127

PROCESSO: 92.058101-0



DENATRAN

Prefeitura Municipal de Capanema,
Certifico que este documento é cópia
do original.
Capanema, ____/____/____

0 2176

Centro

Disciplina

RELACIONAMENTO INTERPESSOAL

Carga Horária Instrutor

15

LEANDRO BECKER

Carga horária total 15

Aproveitamento 100%

000 2177

Certificado

Certificamos que,

Nº 12461279

LUIZ ALBERTO BITENCOURT

Renach 1765868635

Categoria AD

participou do Curso TRANSPORTE ESCOLAR realizado na cidade de PLANALTO no período de 25/09/2021 à 26/09/2021, com carga horária total de 15 horas, com validade até 10 de Novembro de 2026.

PLANALTO, 10 de Novembro de 2021

TRANSITO FACIL

Trânsito fácil

Marcelo Vieira de Mello
Coordenador Geral

PORTARIA DE CREDENCIAMENTO: 127

PROCESSO: 92.058101-0



DENATRAN

Prefeitura Municipal de Capanema
Certifico que este documento é cópia fiel
do original.

Capanema, 03 de 02 de 23

[Handwritten signature]

825 278

06.2171

Disciplina
RELACIONAMENTO INTERPESSOAL

Carga Horária *Instrutor*
15 LEANDRO BECKER

Carga horária total 15
Aproveitamento 100%

032180

DECLARAÇÃO POR TEMPO DE SERVIÇOS

A empresa **ZECATUR TRANSPORTE COLETIVO DE PASSAGEIROS LTDA**, com endereço na Rua Alagoas, centro, nesta cidade, devidamente inscrita no CNPJ 79.039.418/0001-62, através do seu gerente administrador abaixo assinado DECLARA para o fim especial de comprovação de experiência profissional que o **Sr. Luiz Alberto Bitencourt** portador da CNH 01765868635 categoria AD, Carteira de Identidade nº 7209387-9, CPF nº 030.800.989-43, exerce atividade profissional de **MOTORISTA DE ÔNIBUS ESCOLAR** nesta empresa no município de Capanema-PR com o tempo de serviço até esta data, **de 3 anos**.

Capanema-Pr, 17 de janeiro de 2024

ELIAS
CATANI:24299731972

Assinado de forma digital por
ELIAS CATANI:24299731972
Dados: 2024.01.31 15:00:42
-03'00'

ZECATUR TRANSPORTE COLETIVO DE PASSAGEIROS LTDA

Consulta Consolidada do Condutor

B

Dados Condutor

Nome:	Nº Reg. CNH:	Categ:	Validade CNH:
LUIZ ALBERTO BITENCOURT	1765868635	AD	17/03/2025
Situação CNH:			Data 1ª Habilit.:
NORMAL			30/04/2001
Val. Toxicológico:			
31/08/2022			

Informações Adicionais

Os pré-requisitos para se ter acesso ao Curso Preventivo de Reciclagem são:

- ✓ Possuir entre 30 e 39 pontos acumulados no seu prontuário, ao longo de 12 meses;
- ✓ Possuir EAR em sua CNH.

- ✓ Os pontos que geraram a admissibilidade de realização do Curso Preventivo de Reciclagem não ficarão computados no prontuário do condutor para fins de contagem de 40 pontos até a conclusão do curso, que deverá ocorrer em até 90 dias da data do agendamento.

De acordo com o inciso I do artigo 261 do Código de Trânsito Brasileiro, a suspensão do direito de dirigir ocorre quando o condutor infrator atinge no período de 12 meses, a seguinte contagem de pontos:

- ✓ 20 PONTOS - caso tenha 2 ou mais infrações gravíssimas;
- ✓ 30 PONTOS - caso tenha apenas 1 infração gravíssima;
- ✓ 40 PONTOS - caso NÃO tenha nenhuma infração gravíssima.

* Motoristas que exercem atividade remunerada:

- ✓ 40 PONTOS - independente da gravidade das infrações cometidas.
- ✓ De acordo com o inciso II do artigo 261 do Código de Trânsito Brasileiro, a suspensão do direito de dirigir pode ocorrer por transgressão em infração específica, nos termos desse Código.
- ✓ De acordo com o Art.267 do Código de Trânsito Brasileiro, deverá ser imposta a penalidade de advertência por escrito à infração de natureza LEVE ou MÉDIA, passível de ser punida com multa, caso o infrator NÃO tenha cometido nenhuma outra infração nos últimos 12 (doze) meses.
- ✓ ATENÇÃO: Os dados exibidos refletem a posição em 21/01/2024 16:46
- ✓ Em caso de dúvidas, ligue para a Central de Atendimento ao Cidadão, telefone 0800-643-7373, ou procure a Ciretran/Posto de Trânsito do seu município.
- ✓ Este extrato é fornecido gratuitamente.
- ✓ Este extrato só terá validade como documento em sua versão impressa (formato .PDF).

Consulta Consolidada do Condutor**Dados Condutor**

Nome:	Nº Reg. CNH:	Categ:	Validade CNH:
LUIZ ALBERTO BITENCOURT	1765868635	AD	17/03/2025
Situação CNH:			Data 1ª Habilit.:
NORMAL			30/04/2001
Val. Toxicológico:			
31/08/2022			

Histórico de Pontuações**Descrição Infração****Data / Hora Infração**

ART 230, XVIII DO CTB CONDUZIR O VEICULO EM MAU ESTADO DE CONSERVACAO

24/01/2022 07:55

Órgão Autuador:**Auto-Infração:****Placa:****Pontos:**

000100-T558626955

AFX5781

5

Natureza:**Resp. da Infração:****Apres. do Condutor:**

Grave

PROPRIETARIO

NÃO

Local da Infração:**Município da Infração:**

BR-163 KM-92 UF-PR/CAPANEMA

ART 207 DO CTB EXECUTAR OPERACAO DE CONVERSAO A ESQUERDA EM LOCAL PROIBIDO PELA SINALIZACAO

01/02/2011 10:35

Órgão Autuador:**Auto-Infração:****Placa:****Pontos:**

276910-C000162740

MXQ8239

5

Natureza:**Resp. da Infração:****Apres. do Condutor:**

Grave

CONDUTOR

NÃO

Local da Infração:**Município da Infração:**

AV BRASIL X AV DUQUE CAXIAS/MARINGA

Curso Preventivo de Reciclagem

Condutor não apresenta os requisitos necessários para abertura de processo de Reciclagem Preventiva.

Infrações Ocorridas nos últimos 12 Meses

NADA CONSTA.

Advertências

NADA CONSTA.

Suspensões

NADA CONSTA.

Cassações

NADA CONSTA.

Recursos de Suspensões / Cassações

NADA CONSTA.

Informações Adicionais

Os pré-requisitos para se ter acesso ao Curso Preventivo de Reciclagem são:

- ✓ • Possuir entre 30 e 39 pontos acumulados no seu prontuário, ao longo de 12 meses;
- Possuir EAR em sua CNH.

- ✓ Os pontos que geraram a admissibilidade de realização do Curso Preventivo de Reciclagem não ficarão computados no prontuário do condutor para fins de contagem de 40 pontos até a conclusão do curso, que deverá ocorrer em até 90 dias da data do agendamento.

De acordo com o inciso I do artigo 261 do Código de Trânsito Brasileiro, a suspensão do direito de dirigir ocorre quando o condutor infrator atinge no período de 12 meses, a seguinte contagem de pontos:

- 20 PONTOS - caso tenha 2 ou mais infrações gravíssimas;
- 30 PONTOS - caso tenha apenas 1 infração gravíssima;
- 40 PONTOS - caso NÃO tenha nenhuma infração gravíssima.

* Motoristas que exercem atividade remunerada:

- 40 PONTOS - independente da gravidade das infrações cometidas.

- ✓ De acordo com o inciso II do artigo 261 do Código de Trânsito Brasileiro, a suspensão do direito de dirigir pode ocorrer por transgressão em infração específica, nos termos desse Código.

- ✓ De acordo com o Art.267 do Código de Trânsito Brasileiro, deverá ser imposta a penalidade de advertência por escrito à infração de natureza LEVE ou MÉDIA, passível de ser punida com multa, caso o infrator NÃO tenha cometido nenhuma outra infração nos últimos 12 (doze) meses.

- ✓ ATENÇÃO: Os dados exibidos refletem a posição em 21/01/2024 16:45

- ✓ Em caso de dúvidas, ligue para a Central de Atendimento ao Cidadão, telefone 0800-643-7373, ou procure a Ciretran/Posto de Trânsito do seu município.

- ✓ Este extrato é fornecido gratuitamente.

- ✓ Este extrato só terá validade como documento em sua versão impressa (formato .PDF).

REPÚBLICA FEDERATIVA DO BRASIL
ESTADO DO PARANÁ
COMARCA DE CAPANEMA

0 2185

6

CARTORIO DO DISTRIBUIDOR E ANEXOS
AV. PEDRO VIRIATO PARIGOT DE SOUZA Nº 1212 - CENTRO
CAPANEMA/PR - 85760000

TITULAR
DIRCE STEVENS FACCIÓ
JURAMENTADOS
MURILO KWIATKOWSKI SBARDELOTTO
PATRICIA MICHELA THIESEN

Certidão Negativa
Para efeitos Cíveis

Certifico, a pedido de parte interessada, que revendo os livros e arquivos de distribuição CRIMINAL (Criminal, Carta Precatória, Precatória Especial, Juizado Especial, Violência Contra a Mulher, Violência Contra a Mulher Carta Precatória), EXECUÇÕES PENAIIS (Execuções Penais, Carta Precatória, Juizado Especial) sob minha guarda neste cartório, verifiquei NÃO CONSTAR nenhum registro em andamento contra:

LUIZ ALBERTO BITENCOURT

CPF 030.800.989-43, RG 7.209.387-9 SESP-PR, filho de FRANCISCA NABARRA DE OLIVEIRA e ARMANDO BITENCOURT, no período compreendido desde 14/07/1989, até a presente data.

CAPANEMA/PR, 16 de Janeiro de 2024, 14:46:45

PATRICIA MICHELA THIESEN



Certificação

**PATRICIA
MICHELA
THIESEN**

Assinado digitalmente por PATRICIA MICHELA THIESEN
ND: E=patriciatisen@hotmail.com, CN=PATRICIA MICHELA THIESEN, L=CAPANEMA, S=PR, C=BR
Razão: Eu sou o autor deste documento
Localização:
Data: 2024.01.17 14:47:22-03'00"
Foxit PDF Reader Versão: 12.0.1



WVIDAMED

A CLINICA DO POVO

02186

LUIZ ALBERTO BITENCOURT

ASSINTOMÁTICO CV

EM USO

LOSARTANA 50 MG 1 CP 12/12 HRS

SINVASTIAN 20 MG 1 CP NOITE

ECG SINUSAL, ESSV ISOLADA

→ APTO ATUALMENTE DO PONTO VISTA CARDIOLÓGICO LABORALMENTE PARA PROFISSAO MOTORISTA DE ONIBUS

20.01.2024

Rafael H. Franzon
Médico Cardiologista
CRM 23049

Capanema, ___ / ___ / ___

Assinatura e carimbo do Médico

Avenida Brasil, Nº 714 - Sala 02 Centro - Edifício Atlântico - Capanema/PR



Procedimentos ambulatoriais Consulta por tele medicina Atendimento domiciliar
Consultas com Clínico Geral Consultas especializadas Ultrassonografia Exames





0 0187
b

Município de Capanema – PR

NOTIFICAÇÃO

A Empresa
ZECATUR TRANSPORTE COLETIVO DE PASSAGEIROS LTDA

Com relação ao Pregão Presencial nº 54/2023, objeto: SERVIÇO DE TRANSPORTE ESCOLAR. Notifico a Empresa que os contratos estão prontos para assinatura, a partir desse momento a empresa tem 5 (cinco) dias para apresentação dos documentos. Algumas empresas já apresentaram os documentos, porém após análise dos documentos apresentados verificamos algumas inconformidades, segue abaixo os documentos que ainda devem ser comprovados por Rota.

ROTA 12- Todos os documentos
ROTA 19- Todos os documentos.

Capanema, Cidade da Rodovia Ecológica – Estrada Parque Caminho do Colono, ao(s) 30 dia(s) do mês de janeiro de 2024

ROSELIA
KRIGER BECKER
PAGANI:6322582
4968

Assinado digitalmente por ROSELIA KRIGER
BECKER PAGANI:63225824968
ND: C=BR; O=ICP-Brasil, OU=Secretaria da
Receita Federal do Brasil - RFB, OU=RFB e-CPF
A3, OU=VALID, OU=AR SENHA DIGITAL, OU=
Presencial, OU=19520630000115, CN=ROSELIA
KRIGER BECKER PAGANI:63225824968
Razão: Eu sou o autor deste documento
Localização:
Data: 2024.01.31 10:38:56-03'00'
Foxit PDF Reader Versão: 2023.3.0

Roselia Kriger Becker Pagani
Chefe do Departamento de Contratações Públicas

De: roselia.licitacao@capanema.pr.gov.br
Enviado em: quarta-feira, 31 de janeiro de 2024 10:40
Para: 'Eldo Blume'
Assunto: URGENTE NOTIFICAÇÃO DOCUMENTOS FALTANTES DA EMPRESA PREGÃO 54/2023
Anexos: NOTIFICAÇÃO EMPRESA ZECATUR.pdf



SECRETARIA MUNICIPAL DE
CONTRATAÇÕES PÚBLICAS

Roselia Kriger Becker Pagani
Chefe do Departamento de Contratações Públicas
Pregoeira
Portaria 8.022 de 12 de Dezembro de 2021

Prefeitura Municipal de Capanema-PR

Cidade da Rodovia Ecológica
Estrada Parque Caminho do Colono
(46) 3552-1321 E-mail: licitacao@capanema.pr.gov.br
roselia.licitacao@capanema.pr.gov.br

roselia.licitacao@capanema.pr.gov.br

De: Mail Delivery Subsystem <MAILER-DAEMON@mailserver2.softsul.net>
Enviado em: quarta-feira, 31 de janeiro de 2024 10:40
Para: roselia.licitacao@capanema.pr.gov.br
Assunto: Return receipt
Anexos: details.txt; Anexo sem título 00010.txt

The original message was received at Wed, 31 Jan 2024 10:40:06 -0300 from 51.130.101.177.dynamic.ampernet.com.br [177.101.130.51] (may be forged)

----- The following addresses had successful delivery notifications ----- <blumeeldo@gmail.com> (relayed to non-DSN-aware mailer)

----- Transcript of session follows ----- <blumeeldo@gmail.com>... relayed; expect no further notifications

CONFERÊNCIA DE DOCUMENTOS PREGÃO 54/2023

EMPRESA: ZECATUR TRANSPORTE COLETIVO DE PASSAGEIROS LTDA

DOS VEÍCULOS	R 1	R 2	R 3	R 4	R 5	R 6	R 7	R 8	R 9	R1 0	R 11	R 12	R 13	R 14	R 15	R 16	R 17	R 18	R 19	R 20	R 21	R 22
a)Comprovação de propriedade do(s) veículo(s) destinado(s) à prestação dos serviços através de cópia autenticada do Certificado de Registro e Licenciamento de Veículos - CRV da jurisdição da proponente. Os veículos devem ser próprios, ou estarem na posse do contratado em razão de leasing, contrato de locação ou outro documento equivalente, devendo a participante da licitação comprovar a propriedade ou a existência de leasing ou contrato de locação em nome da empresa através de documento hábil;												✓								✓		
b)Documento do veículo que comprove em seu registro ser veículo de passageiros (categoria aluguel);												✓								✓		
Cópia do Certificado de Registro e Licenciamento do Veículo (CRLV) vigente de todos os veículos que irão executar os serviços, em consonância com suas respectivas rotas, Bilhete de Seguro DPVAT;												✓								✓		
Atestado de vistoria fornecido pelo DETRAN/PR, de que os veículos a serem utilizados pelo contratado para transporte de estudantes oferecem condições para tal. Não será exigido registro da carroceria do veículo do tipo transporte escolar perante o DETRAN PR, conforme faculta do art. 1º, caput, do Informativo 13, de 27 de junho de 2017 do COOVE - Coordenadoria de Veículos do DETRAN/PR												✓								✓		
Certificado de Segurança Veicular/Laudo de vistoria que deverá ser emitido por entidade credenciada pelo INMETRO e homologada pelo Departamento Nacional de Trânsito – DENATRAN, com data de emissão não superior a 180 (cento e oitenta) dias; e.1)Durante a vigência do Contrato, o Certificado/Laudo de Vistoria deverá estar sempre regular devendo ser apresentado novo laudo a cada vencimento.												✓								✓		
O Licenciamento dos veículos escolares no Município de Capanema/Pr,																						

2190



Município de Capanema - PR

TERMO DE ENCERRAMENTO DE PASTA

CERTIFICO QUE NA DATA DE HOJE, PROCEDO O **ENCERRAMENTO** DA PASTA05 DO PREGÃO PRESENCIAL Nº 54/2023, NA PÁGINA 2192.

CAPANEMA, 01 DE MARÇO DE 2024.

Barbara Luiza Ilkiu

BÁRBARA LUÍZA ILKIU
SETOR DE LICITAÇÃO